

MISSAP[®]

6



libex

1484 PASSAP DUOMATIC
PASSAP COMBI

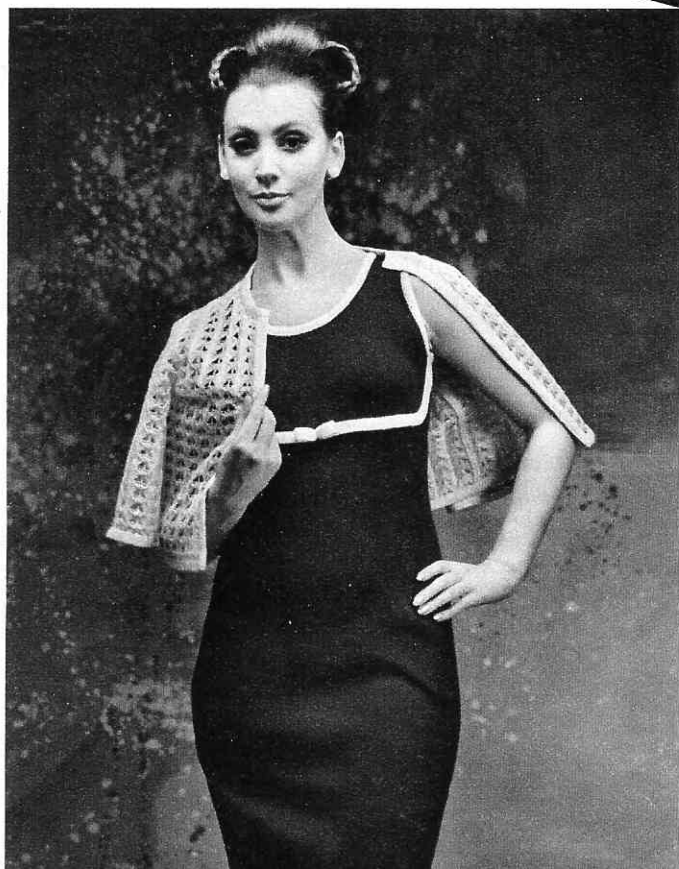
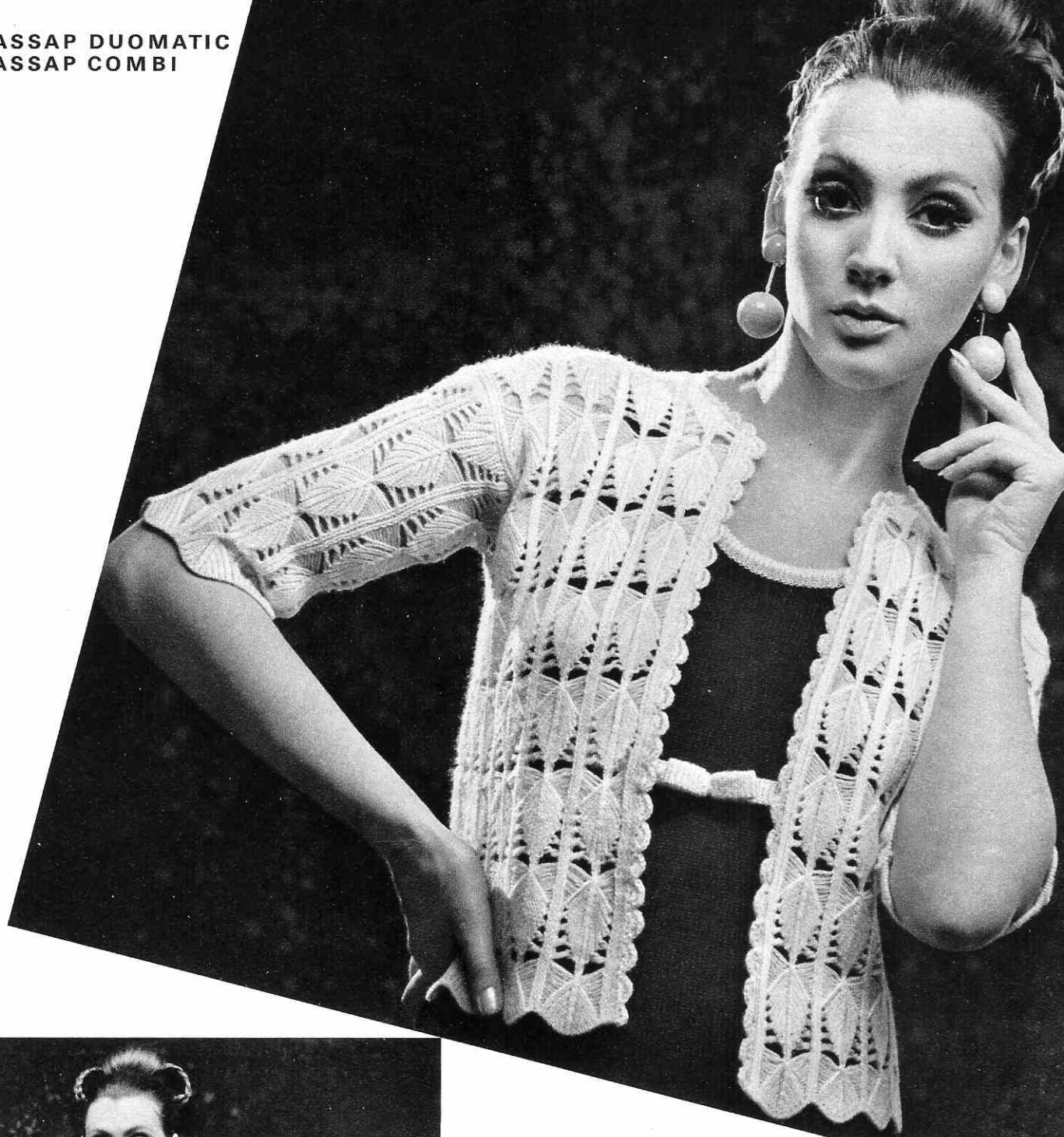

1514 PASSAP DUOMATIC
PASSAP COMBI

1515 PASSAP DUOMATIC
PASSAP 12
PASSAP COMBI

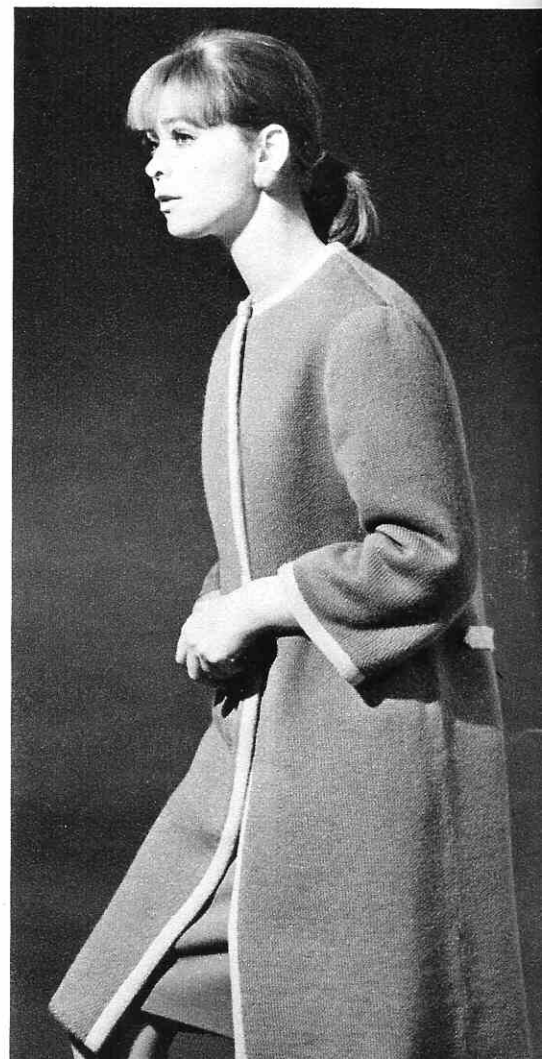

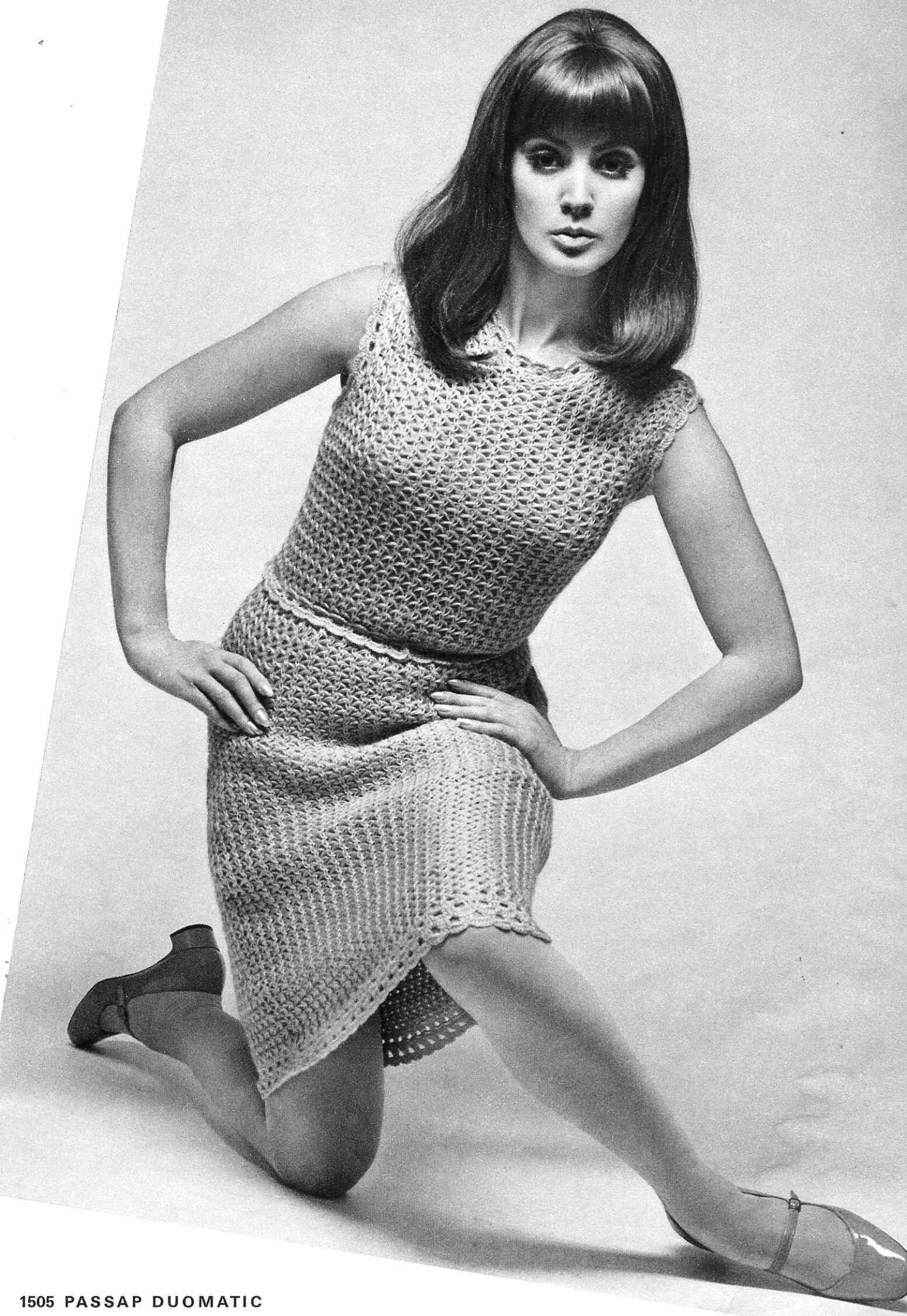

1507 PASSAP DUOMATIC
PASSAP 12
PASSAP COMBI



1489 PASSAP DUOMATIC
PASSAP COMBI



1487 PASSAP DUOMATIC
PASSAP 12
PASSAP COMBI



1483 PASSAP DUOMATIC
PASSAP 12
PASSAP COMBI



1483 PASSAP DUOMATIC
PASSAP 12
PASSAP COMBI



1499 PASSAP DUOMATIC
PASSAP 12
PASSAP COMBI

1475 PASSAP DUOMATIC
PASSAP 12
PASSAP COMBI



1473 PASSAP DUOMATIC
PASSAP COMBI





1501 PASSAP
DUOMATIC
PASSAP 12
PASSAP COMBI



1457 PASSAP DUOMATIC
PASSAP 12
PASSAP COMBI



1496 PASSAP DUOMATIC
PASSAP COMBI

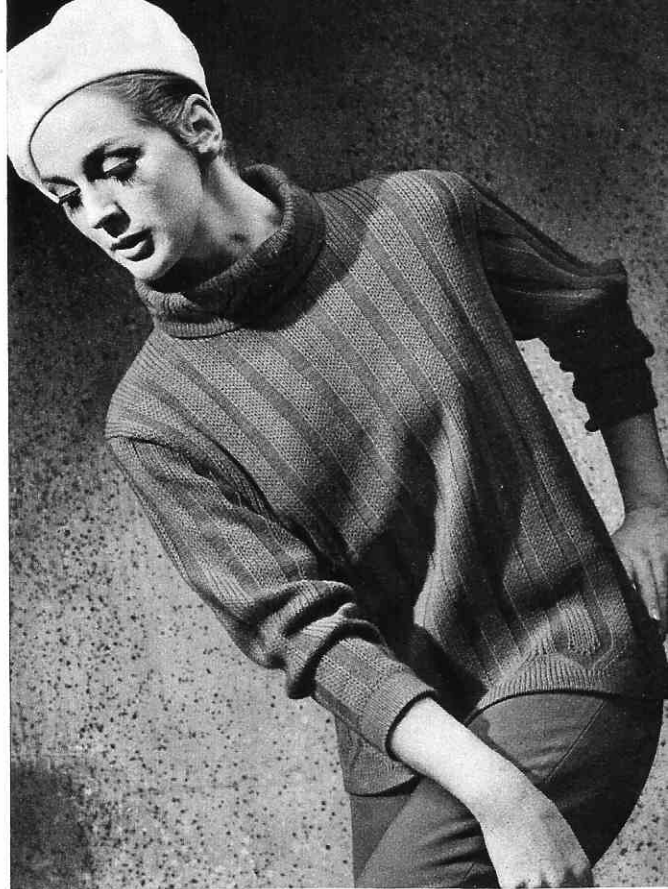

1443 PASSAP DUOMATIC
PASSAP 12
PASSAP COMBI

1471 PASSAP DUOMATIC
PASSAP 12
PASSAP COMBI

1435 PASSAP DUOMATIC





1481 PASSAP DUOMATIC
PASSAP COMBI

1467 PASSAP DUOMATIC
PASSAP 12
PASSAP COMBI

1467 PASSAP DUOMATIC
PASSAP 12
PASSAP COMBI



1500 PASSAP DUOMATIC
PASSAP COMBI

1454 PASSAP DUOMATIC
PASSAP COMBI

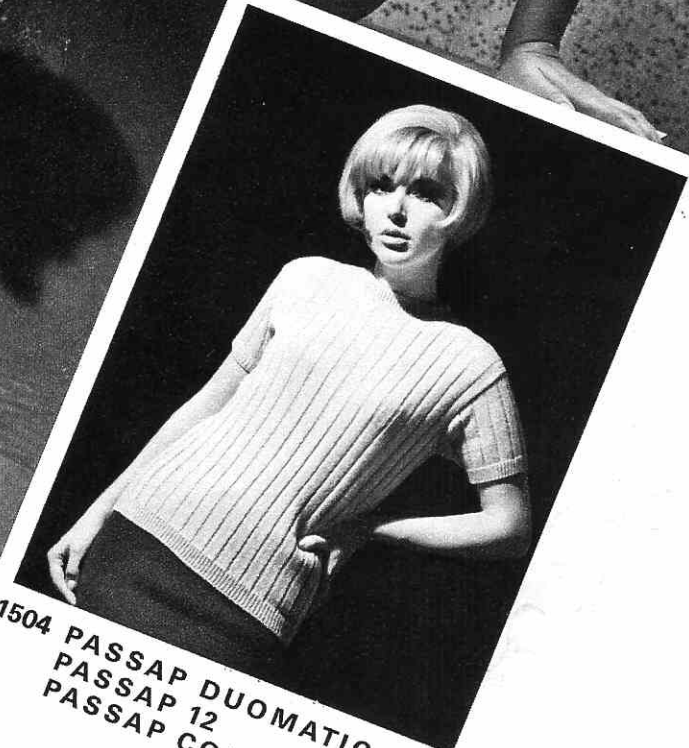

1480 PASSAP DUOMATIC
PASSAP COMBI

1504 PASSAP DUOMATIC
PASSAP 12
PASSAP COMBI



1462
PASSAP DUOMATIC
PASSAP 12
PASSAP COMBI



1462 PASSAP DUOMATIC
PASSAP 12
PASSAP COMBI

1492 PASSAP DUOMATIC
PASSAP COMBI

1444 PASSAP DUOMATIC
PASSAP COMBI



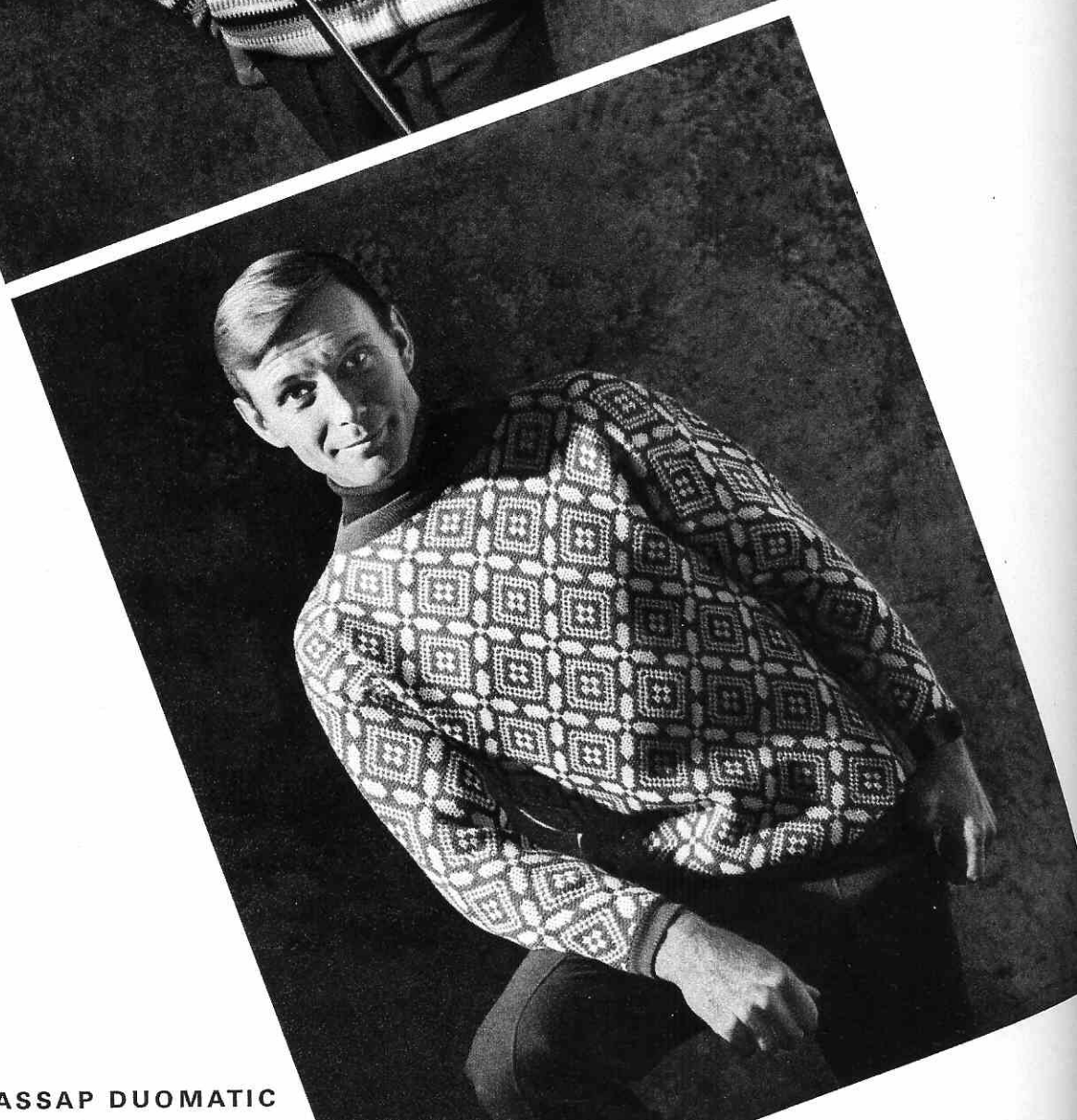

1495 PASSAP DUOMATIC
PASSAP COMBI

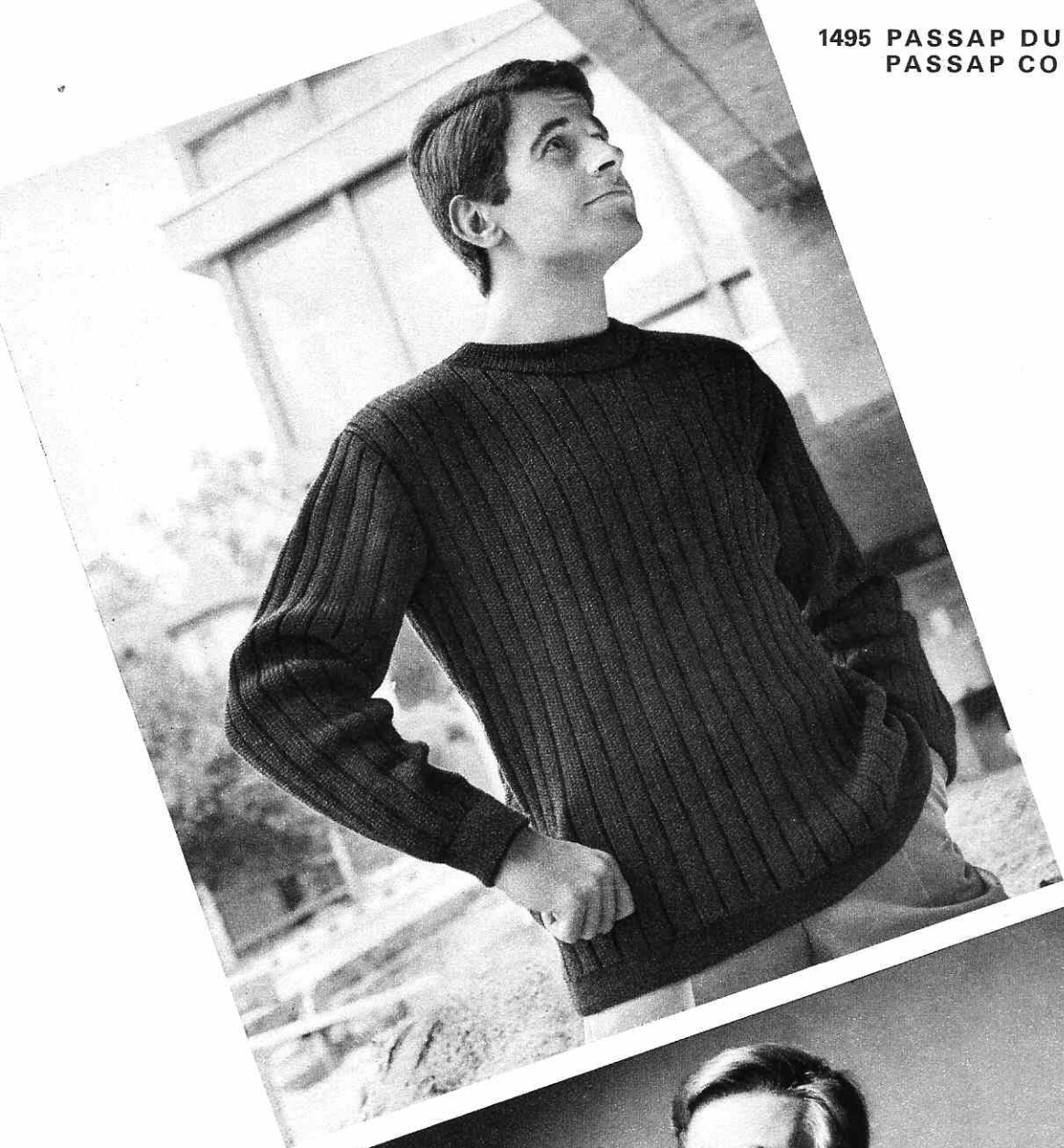

1512 PASSAP DUOMATIC
PASSAP 12
PASSAP COMBI

1482 PASSAP DUOMATIC
PASSAP 12
PASSAP COMBI



1497 PASSAP DUOMATIC
PASSAP 12
PASSAP COMBI



1485 PASSAP DUOMATIC
PASSAP 12
PASSAP COMBI



1472 PASSAP DUOMATIC
PASSAP 12
PASSAP COMBI



tricot double $\frac{N}{CX}$ $\frac{444}{111}$

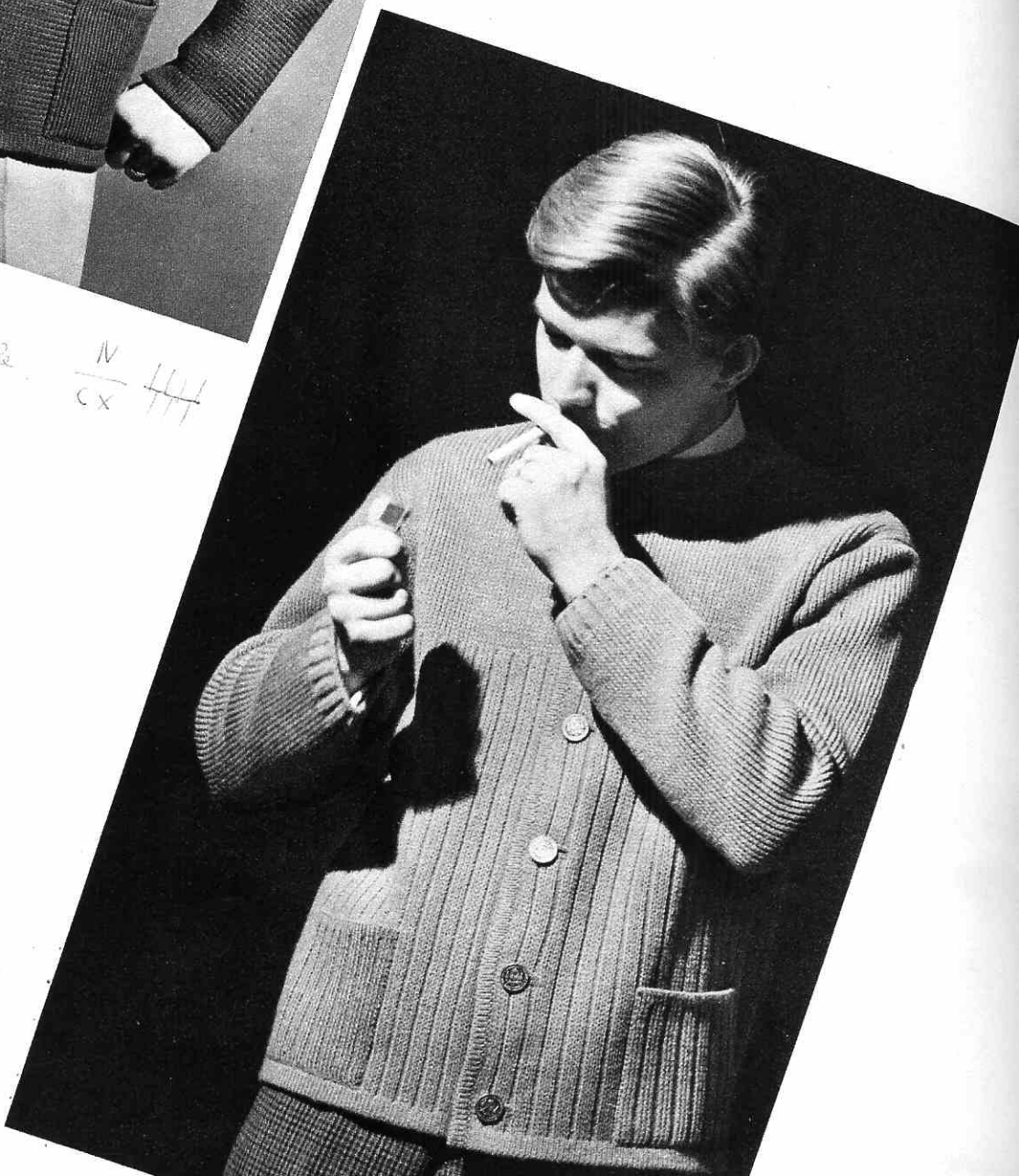

1461 PASSAP DUOMATIC
PASSAP 12
PASSAP COMBI

1477 PASSAP DUOMATIC
PASSAP 12
PASSAP COMBI



1464 PASSAP DUOMATIC
PASSAP 12
PASSAP COMBI



1458 PASSAP DUOMATIC
PASSAP 12
PASSAP COMBI

1469
PASSAP DUOMATIC
PASSAP 12
PASSAP COMBI



1459 PASSAP DUOMATIC
PASSAP 12
PASSAP COMBI



1509 PASSAP DUOMATIC
PASSAP 12
PASSAP COMBI

1509 PASSAP DUOMATIC
PASSAP 12
PASSAP COMBI



1493 PASSAP DUOMATIC
PASSAP 12
PASSAP COMBI

1498 PASSAP DUOMATIC
PASSAP 12
PASSAP COMBI



1470 PASSAP DUOMATIC
PASSAP 12
PASSAP COMBI

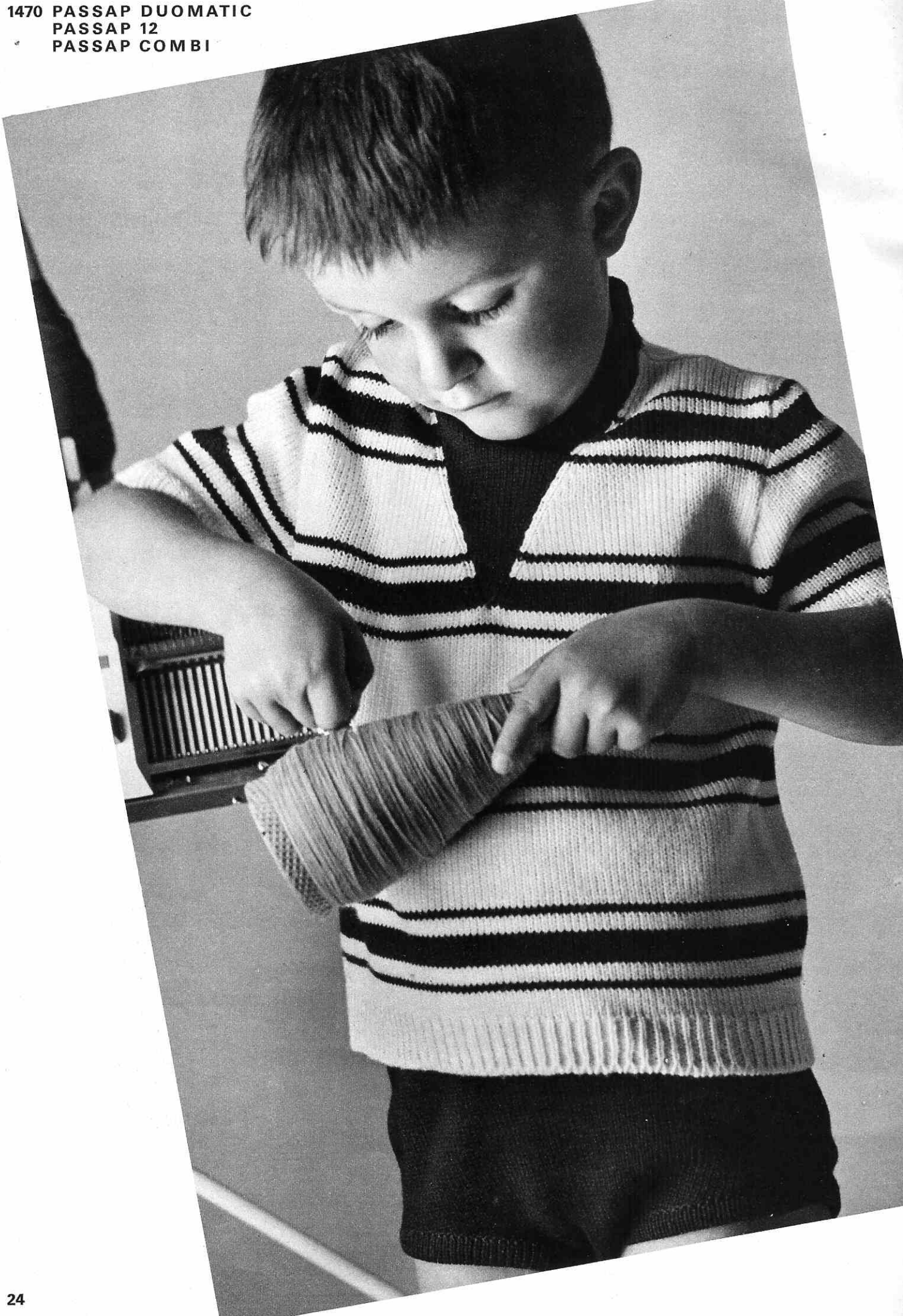

1513 PASSAP DUOMATIC
PASSAP 12
PASSAP COMBI



1465 PASSAP DUOMATIC
PASSAP 12
PASSAP COMBI

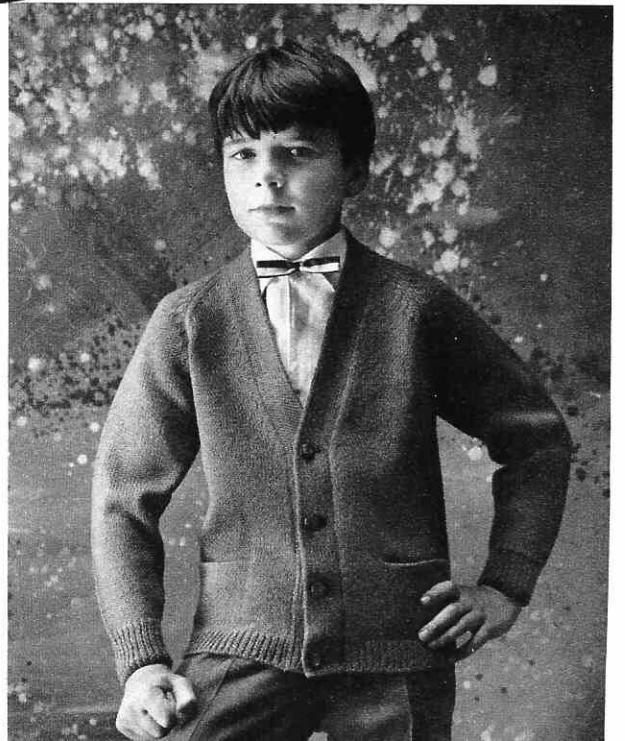

1468
PASSAP DUOMATIC
PASSAP 12
PASSAP COMBI

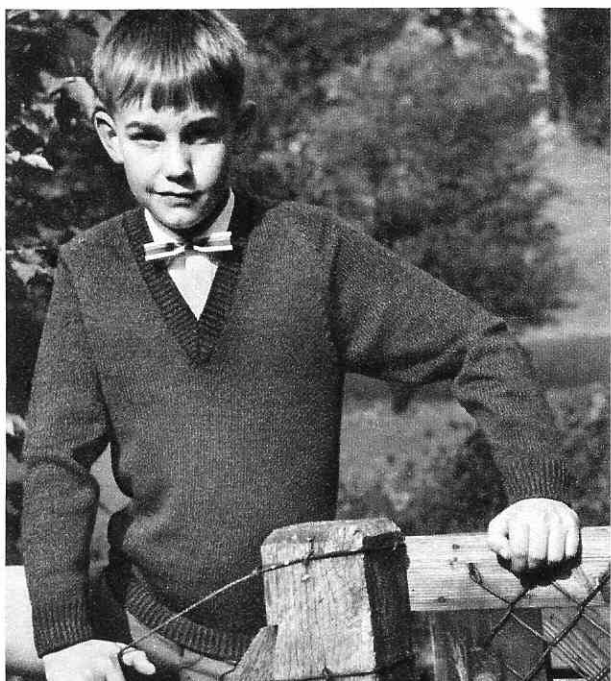

1494 PASSAP DUOMATIC
PASSAP 12
PASSAP COMBI

1449 PASSAP DUOMATIC
PASSAP COMBI

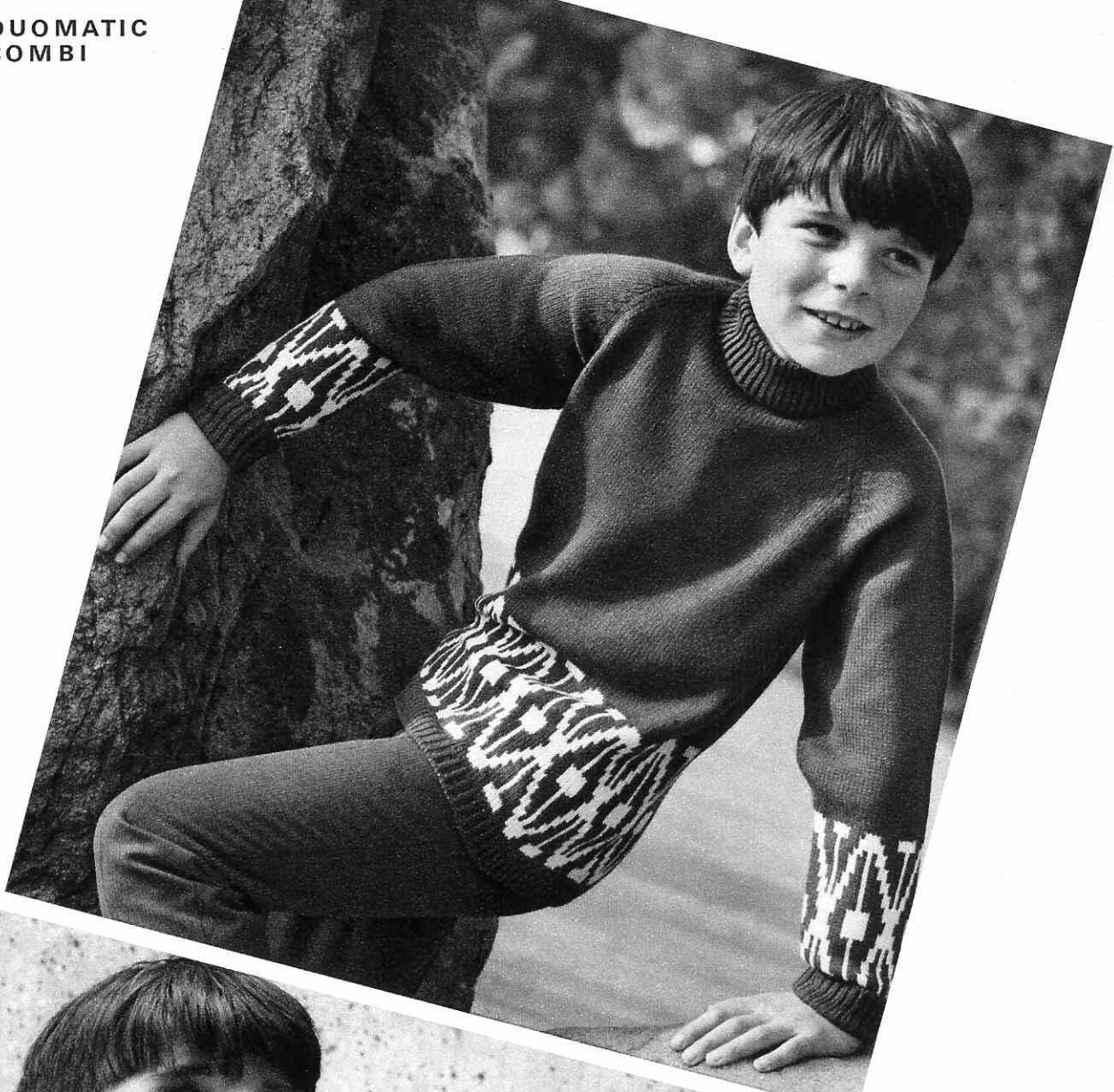

1491 PASSAP DUOMATIC
PASSAP 12
PASSAP COMBI



1442 PASSAP DUOMATIC
PASSAP 12
PASSAP COMBI

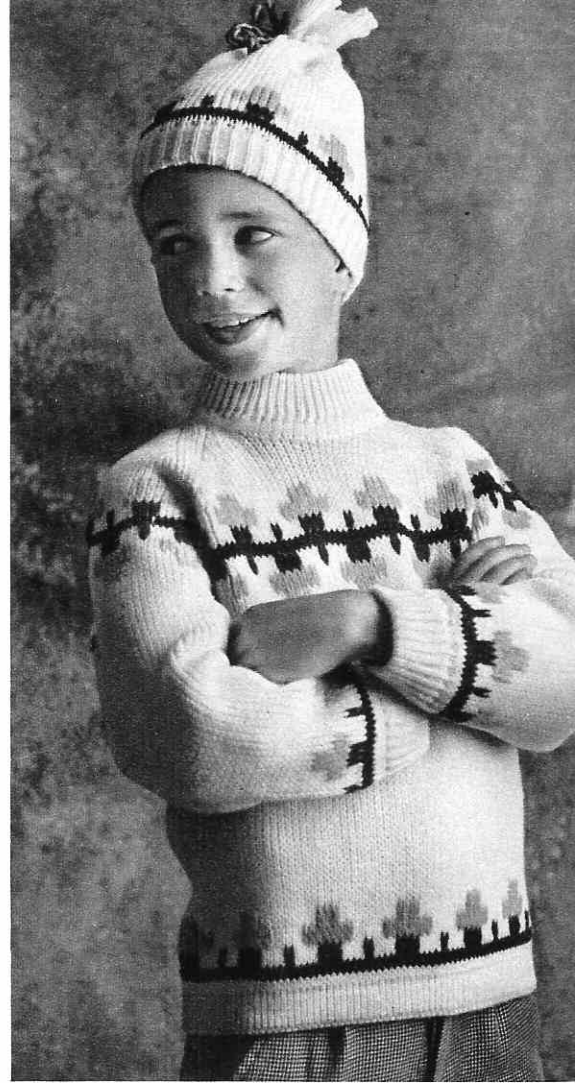

1466 PASSAP DUOMATIC
PASSAP 12
PASSAP COMBI



1502 PASSAP DUOMATIC
PASSAP 12
PASSAP COMBI

1460 PASSAP DUOMATIC
PASSAP 12
PASSAP COMBI

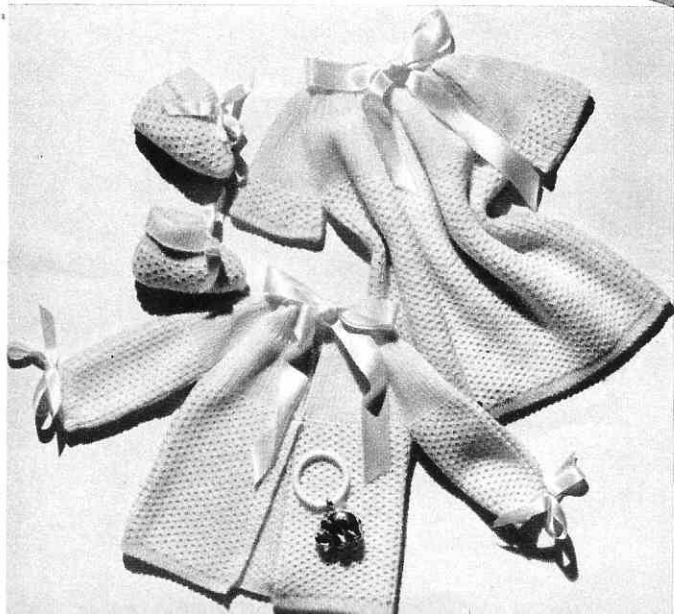

1490 PASSAP DUOMATIC
PASSAP 12
PASSAP COMBI

1476 PASSAP DUOMATIC
PASSAP 12
PASSAP COMBI



1476 PASSAP DUOMATIC
PASSAP 12
PASSAP COMBI



libbox

1510 PASSAP DUOMATIC

1503 PASSAP DUOMATIC
PASSAP 12
PASSAP COMBI



Z 2819/50 2.67 PASSAP registered Trade Mark Copyright (C) 1967 by Maschinen- und Apparatebau Dietikon AG, CH 8953 Dietikon. All rights of reproduction reserved. Printed in Switzerland by Ringier & Co AG, Zofingen
Modelle: Bruxelles, København, Lisboa, Milano, Paris, Zürich.
Photos: Max Roth, Zürich.

PASSAP[®]
DUOMATIC

PASSAP[®]
Combi

PASSAP[®]
12

Passap-Export
8953 Dietikon
Schweiz
Suisse
Switzerland



PASSAP[®]
DUOMATIC

PASSAP[®]
12

PASSAP[®]
Combi

Cahier d'instructions 6

T A B L E D E S M A T I E R E S

Article

Modèle
No.

Page du
cahier

Article

Modèle No.

Couverture:							
devant 1514	Bolero blanc avec argent, pour dame	61	1482	Pullover sans manches pour homme	4		
+ 1515	Robe cocktail pour dame	41	1483	Robe avec jaquette pour teenager	31		
derr. 1511	Manteau reversible pour PASSAP-DUOMATIC	56, 57	1484	Bolero pour le soir	32		
	et PASSAP-COMBI	58	1485	Pullover raglan pour homme	33		
1435	Jaquette pour jeune fille	3	1486	Robe jacquard sans manches	34		
1442	Bonnet couvrant les oreilles, p. enfant	4	1487	Robe de dame	35		
1443	Pullover de dame	5	1489	Robe d'été pour dame	36		
1444	Bonnet de dame avec pompon	6	1490	Garniture de bébé	37		
1449	Pull avec bordures Jacquard, p. garçon	7	1491	Pullover de 2 couleurs, pour garçon	38		
1451	Pull de ski Jacquard avec bonnet, p. homme	8	1492	Jaquette sport avec bonnet séparé, p. dame	39		
1454	Pullover de dame, avec manches courtes	9	1493	Manteau avec bonnet pour enfant	40		
1456	Pullover Jacquard pour homme	10		(Chaussettes voir Page 45)			
1457	Robe de dame	11	1494	Pullover raglan pour garçon	18		
1458	Pull raglan avec dessin à tresse, p. fillet.	12	1495A	Pullover à côtes pour homme	42		
1459	Robe de fillette	13		pour PASSAP-DUOMATIC	43		
1460	Garniture de bébé	14	1495B	Idem pour PASSAP-COMBI	60		
1461	Veste d'homme	15	1496A	Deux-pièces de dame			
1462	Twinset de dame, jaquette et pullover	16	1496B	Bordures jacquard jaquette et manches,	44		
1464	Pullover de sport pour fillette	17		Schéma jacquard en page de couverture, verso	45		
1465	Veste de garçon	18	1497	Pullover raglan pour homme			
1466	Pullover avec bonnet, pour enfant	19	1498	Chaussettes d'enfant	46		
1467	Pullover en coton pour teenager	6	1499	Pullover, jupe, bonnet et chaussettes	47		
1468	Pull. avec manches courtes, p. garçonnet	20		pour teenager	48		
1469	Pull. avec garniture blanche, pour enfant	21	1500	Casaque pour dame	49		
1470	Pullover et culotte pour garçonnet	22	1501	Garniture de lit deux-pièces	50		
1471	Deux-pièces pour dame	23	1502	Pullover sport avec bonnet, pour garçon	51		
1472	Veste avec col châle pour homme	24	1503	Jouet-soldat	52		
1473	Robe pour teenager	25	1504	Pullover à côtes pour dame	53		
1475	Pull, jupe et foulard trois-coins	26	1505	Robe d'été pour dame	54		
1476	Garniture de bébé, petite robe + jaquette	27	1507	Robe cocktail pour dame	55		
1477	Pullover d'été pour dame	28	1509	Robe 2 couleurs avec jaquette, p. enfant	50		
1480	Pullover en coton pour dame	29	1510	Couverture de poussette	55		
1481	Blouse du soir pour dame	30	1512	Pullover de ski pour homme	59		
			1513	Jaquette de garçonnet			



Nous aimerions tout d'abord remercier très vivement nos amis PASSAP de Belgique, Danemark, France, Italie, Portugal et de Suisse qui, par leurs belles réalisations, nous ont aidés à établir ce nouveau cahier.

Nous avons cette fois une tâche spéciale à remplir puisque nous ne voulions non seulement établir les descriptions pour la PASSAP-DUOMATIC et PASSAP 12, mais également pour notre nouvelle PASSAP-COMBI. La difficulté résidait dans le fait que pour PASSAP-COMBI, les échantillons étaient pour la plupart différents, puisque cette machine a été prévue dès le début pour tricoter les laines moins fines. Après mûres réflexions et de soigneux essais, nous avons trouvé une solution à ce problème en établissant, où cela était nécessaire, un échantillon spécialement pour PASSAP-COMBI et en indiquant, en outre et sur le patron, les nombres de m, rgs et cm nécessaires pour la COMBI entre parenthèses. Dans les cas où seul un échantillon est présenté mais sans chiffres entre parenthèses, il va de soi que les chiffres indiqués sont applicables pour les trois machines.

De cette façon, il nous a été permis de présenter 62 modèles DUOMATIC, 42 pour PASSAP 12 et 56 pour PASSAP-COMBI. Bien entendu, toutes nos suggestions de modèles sont adaptées aux possibilités de la machine correspondante. Pour les schémas de dessin et afin d'économiser de la place, nous avons supprimé, en grande partie, les indications "Derrière" et "Devant". Mais le principe est toujours le même: lettres au-dessus de la ligne = fonture arrière; lettres au-dessous de la ligne = fonture avant.

Nous espérons sincèrement que nos amis PASSAP seront satisfaits de cette solution et qu'ils n'auront aucune difficulté à repérer les nombres et lettres correspondant à leur modèle de machine. Dans tous les cas, nous leur souhaitons plaisir et succès dans le tricotage PASSAP !

PASSAP-EXPORT

Veillez lire les explications des pages 1 et 2 avant de commencer un travail.

Patron: Dessin = demi-largeur - Nombre de mailles = largeur totale.

Figure I = Dos	Figure IX = Partie de culotte
Figure II = Devant	Figure X = Coin
Figure III = Manche	Figure XI = Echarpe
Figure IV = Col	Figure XII = Bonnet, béret
Figure V = Bord, manchette	Figure XIII = Gants, mouffles
Figure VI = Poche	Figure XIV = Chaussettes, bas
Figure VII = Jupe, partie devant	Figure XV = Bretelle
Figure VIII = Jupe, partie derrière.	

Lorsqu'à la demi-largeur, la ligne du milieu est pointillée et munie de flèches, cela signifie que l'autre moitié doit être tricotée en même temps en vis-à-vis. Lorsqu'à la demi-largeur, la ligne du milieu est dessinée d'un trait ferme, cela signifie que l'autre moitié doit être tricotée séparément en vis-à-vis.

Abbréviations

coul. = couleur de la laine
M = maille centrale du dessin
GM = grandeur de maille
aig. = aiguille
rg = rang
T, tour = tour (2 rangs)

○ = Tubulaire, (ou) = semi-tubulaire
● = chaque (à chaque rang)
x = fois
+ = augmenter
- = diminuer, arrêter
▲ = dégradés (rangs raccourcis)
■ = pour dessin à jour, suspendre la m sur la prochaine aiguille, aiguille libre hors-travail.

Les mailles sont seulement désignées par un nombre (sans "M"). Le nombre de maille se réfère toujours au total des mailles, c.à.d. sur toutes les aig. qui sont en travail sur les fontures avant et arrière.

EXCEPTION: Pour le tricotage tubulaire ou semi-tubulaire, seules les mailles nécessaires pour une fonture vous sont indiquées. Par conséquent, sur l'autre fonture, exactement le même nombre d'aiguilles devront être mises en action. A cet égard, vous trouverez le signe pour tubulaire, respectivement ou pour semi-tubulaire avant le nombre y relatif.

Exemples pour augmenter et diminuer:

Faites la première augmentation ou diminution toujours au premier rang de la partie en question.

+ 3x2.8.R signifie: augmenter 3 fois 2 mailles tous les 8èmes rangs (Derrière 1 maille, devant 1 maille).

- 19x3.7.R signifie: diminuer 19 fois 3 m tous les 7èmes rangs (Derrière 2 mailles, devant 1 maille ou inversement).

- 17x1.2./3.R signifie: diminuer 17 fois 1 maille, en alternant une fois après 2 rgs et une fois après 3 rangs.

▲ - 4x8.2.R signifie: Tricoter en dégradés (avec DUOMATIC travailler avec poussoirs et chariot BX). 4 x, après chaque 2ème rg en dégradés, mettre 8 aig. en position-repos. (Pour double fonture 4 derrière, 4 devant). Lorsque tous les dégradés sont terminés, mettre les aig. en travail (poussoirs hors travail) et tricoter normalement avec toutes les aiguilles.

Nombre de mailles et centimètres:

136 = 20 cm signifie: total 136 m (pour côte bonneterie 68 m derrière et 68 m devant) donne une largeur de 20 cm.

○ 146 = 43 cm signifie: monter et tricoter 146 m sur chaque fonture pour tubulaire, ce qui donne une largeur de 43 cm.

Grandeur de maille: Ces données sont seulement des recommandations de notre part. Pour chaque qualité de laine, elles doivent toujours être contrôlées au moyen d'un échantillon.

Echantillon: Nous vous recommandons vivement, avant chaque ouvrage, d'effectuer votre propre échantillon afin de déterminer le nombre de mailles et de rangs à l'aide de la table de mesures PASSAP. Comment procéder? Le chapitre de votre mode-d'emploi consacré à "L'échantillon et la mesure" vous renseignera. Cette question est très importante, et particulièrement dans le cas où vous désiriez adapter un modèle donné à une autre grandeur.

1435 PASSAP-DUOMATIC

Fig. I

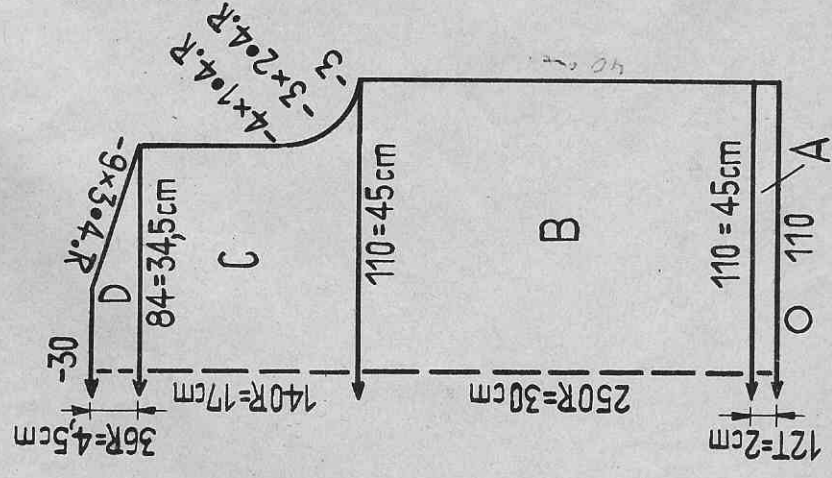

Fig. II

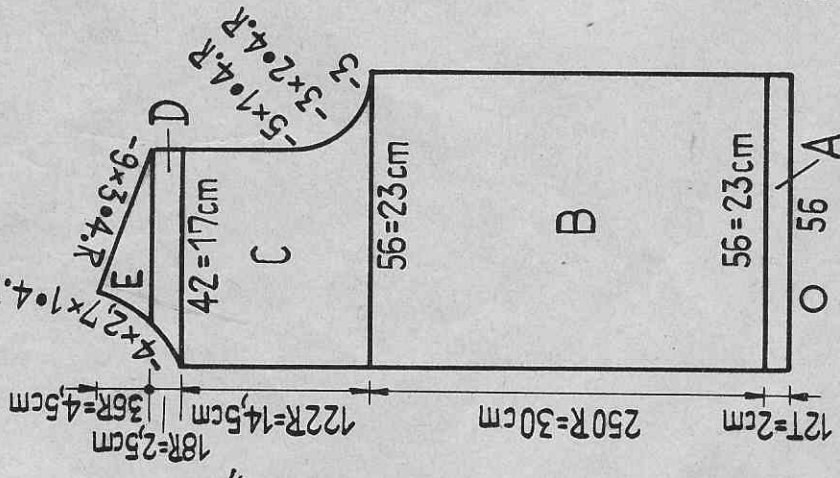
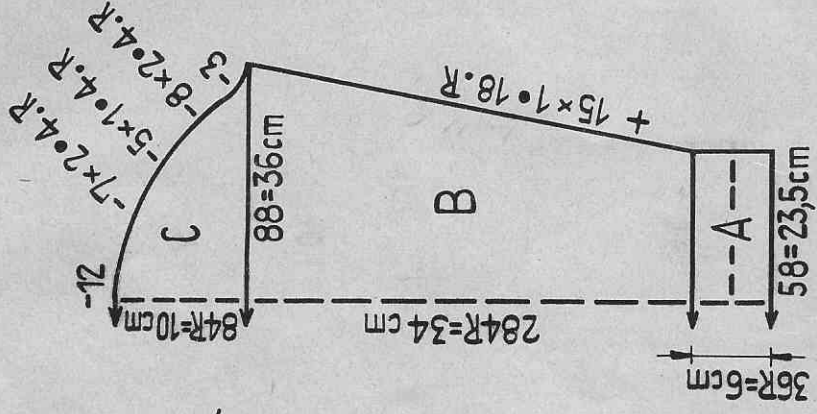
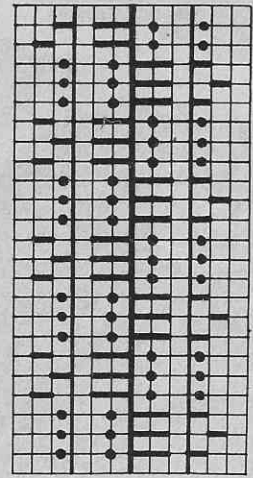

Fig. III



Jaquette pour jeune fille
 Taille: env. 84 cm tour de buste
 Fournitures: 500 gr. laine pour pullover, moyenne, 6 boutons.
 Grandeur de m: Bords côté l:l = 3. Tubul. et dessin = 4.
 Echantillon: 100 m = 41 cm. 100 rgs = 12 cm.
 Dessin:



Derrière: AX
 Devant: AX

Fig. I et II: A = Tubulaire, B - E = Dessin.
 Fig. III: A = Côte l:l, B et C = Dessin.
 Bords des devants: Mont. pour tubulaire 12 m (devant 12 m/derrière 12 m) et tric. 200 tours en trav. les boutonnières sur les 4 m du milieu et aux lième, 48ème, 85ème, 122ème, 159ème et 196ème tours, sur les 2 fontures.
 Tric. le 2ème bord sans boutonnières.
 Col: Mont. 110 m pour tubul. (devant 110 m/derrière 110 m) et tric. 40 trs, 1 rg N/N et 5 trs tubul. Tric. 2 trs tubul. avec 1 laine contrastante et 2 rgs N/N et faire tomber les m.
 Montage: Epinglez les parties sel. mesures et repasser légèrement à la patte-mouille. Assemblez les parties. Fixer les bords des devants le long des parties. Fixer le col en partant du milieu du bord des devants et jusqu'au milieu de l'autre bord des devants, coudre d'abord à l'ext. m par m à points arrières en défaisant la laine contrastante puis à l'int. Renforcer les boutonnières et coudre les boutons.

1482 PASSAP - DUOMATIC PASSAP 12/PASSAP-COMBI

Fig. I

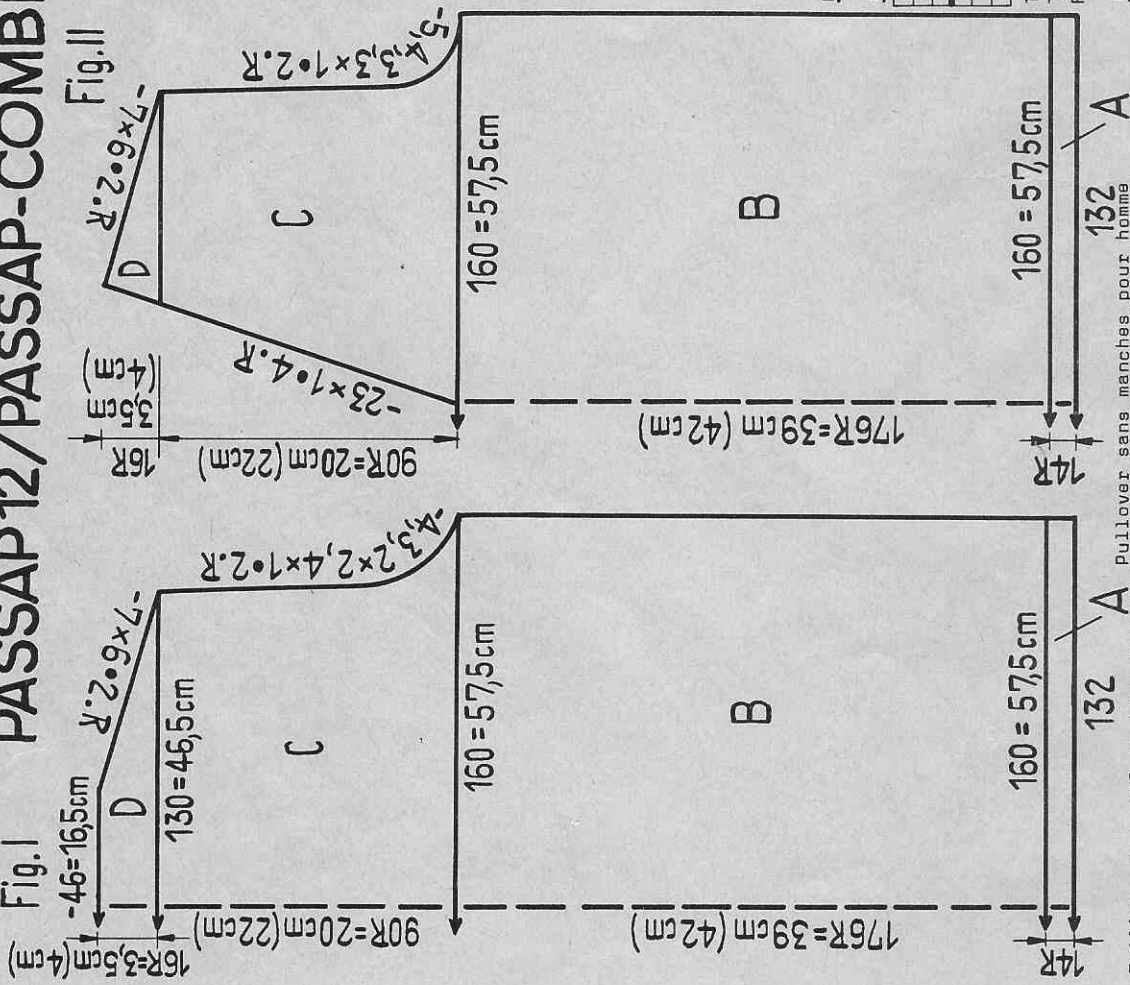

Taille: env. 109 cm tour de buste
 Fournitures: 300 gr. laine moyenne avec Dralon
 Grandeur de maille: PASSAP-DUOMATIC/PASSAP 12: Bords côte 1:1 = 3½.
 Dessin derrière = 6, devant = 4.
 Dessin derrière = 4½, devant 3½.
 PASSAP-COMBI: Bords côte 1:1 = 3.
 Dessin derrière = 4½, devant 3½.
 Echantillon: 100 m = 36 cm. 100 rgs = 22 cm.
 PASSAP-DUOMATIC/PASSAP 12: 100 m = 45 cm. 100 rgs = 18 cm.
 PASSAP-COMBI: 100 m = 36 cm. 100 rgs = 24 cm.
 Pour la COMBI, prendre pour les rgs les cm qui se trouvent entre parenthèses sur le patron.

1442 PASSAP - DUOMATIC PASSAP 12/PASSAP-COMBI

Fig. XII

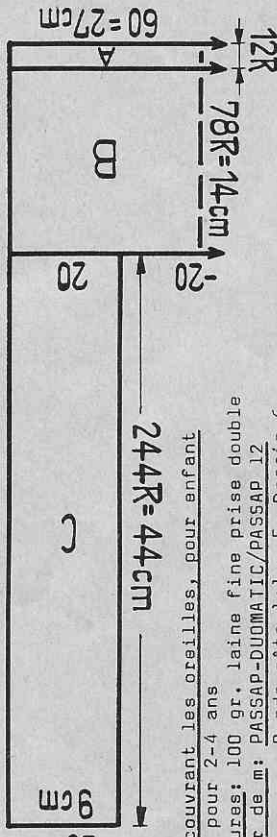

Bonnet couvrant les oreilles, pour enfant
 Taille: pour 2-4 ans
 Fournitures: 100 gr. laine fine prise double
 Grandeur de m: PASSAP-DUOMATIC/PASSAP 12
 Bords côte 1:1 = 5. Dessin 6.
 PASSAP-COMBI: Côte 1:1 = 4½. Dessin 5½.
 Echantillon: 100 m = 45 cm. 100 rgs = 18 cm.

PASSAP-DUOMATIC/PASSAP 12
 Abaisseurs bleus, manivelle en haut

PASSAP-COMBI
 Levier de position des fontures en bas

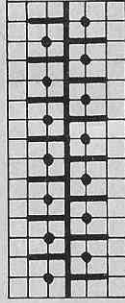
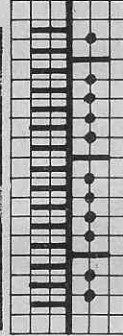

Fig. XII: A = Bord côte 1:1. B = Dessin. C = Partager le trav. (dans le milieu, arrêter 20 m) et terminer chaque partie l'une après l'autre séparément, dessin.
 Montage: Fermer la couture derrière au milieu de A à B.
 Rassembler les m du bord côte 1:1 (A) et finir par un pompon.
 Apporter quelques franges à chaque extrémité.

Dessin:

PASSAP-DUOMATIC/PASSAP 12 Manivelle en bas



Tric. 2rgs, chev. 2 aig. à g.
 Tric. 2rgs, chev. 2 aig. à d.
 Répéter

Fig. I: A = Bords côte 1:1. B = D = Dessin.
 Fig. II: A = Bords côte 1:1. B = Dessin. C = Partager l'ouvrage et terminer chaque partie séparément, inversément, dessin. D = Dessin.
 Bord d'encolure: Tric. 1 x. Mont. pour tubul. devant et derrière 150 m et tric. 6 trs et qques trs avec laine contrast. et faire tomber les mailles.
 Bords d'emmanchures: Tric. 2 x. Mont. pour tubul. devant et derrière 110 m, 6 trs et qques trs avec laine contrast. et faire tomber les mailles.
 Montage: Epinglez les parties sel. mesures et repasser légèrement à la pôte-mouille. Fermer les coutures des côtés et des épaules. Fixer les bords d'encolure et d'emmanchures m par m à points arrières d'abord à l'ext. puis ourler à l'int. à points lâches en défilant la laine contrastante.

PASSAP-COMBI
 Levier de position des fontures en haut

Avancer manettes de position des platines avant gauche en position II
 Tric. 2rgs, chev. 2 aig. à d.
 Tric. 2rgs, chev. 2 aig. à g.
 Répéter.

1443 PASSAP-DUOMATIC/PASSAP 12/PASSAP-COMBI

Fig. I

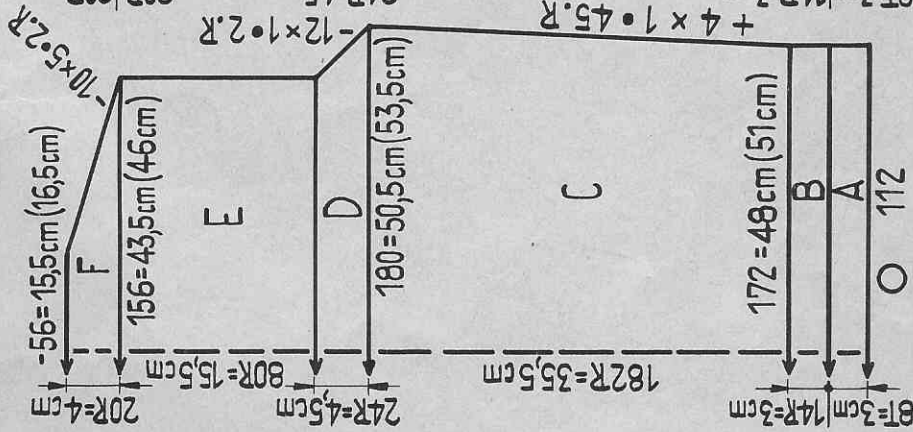

Fig. II

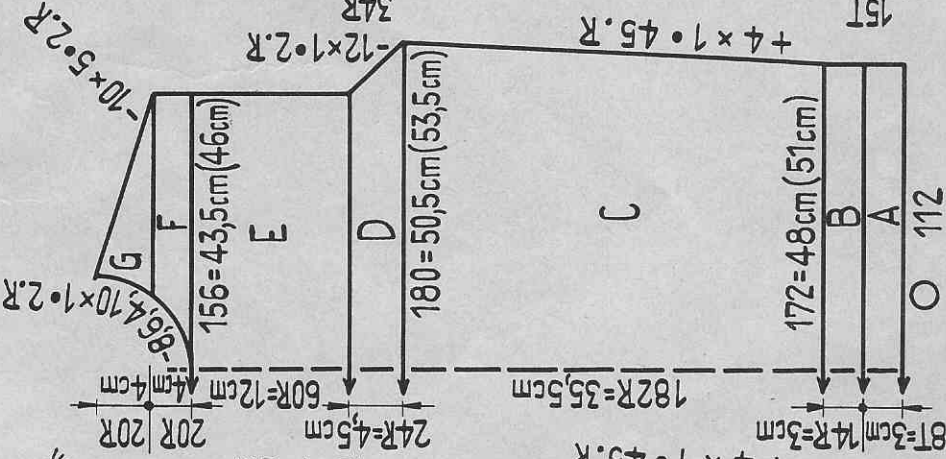
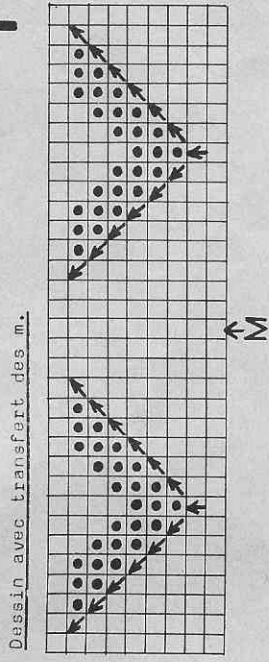
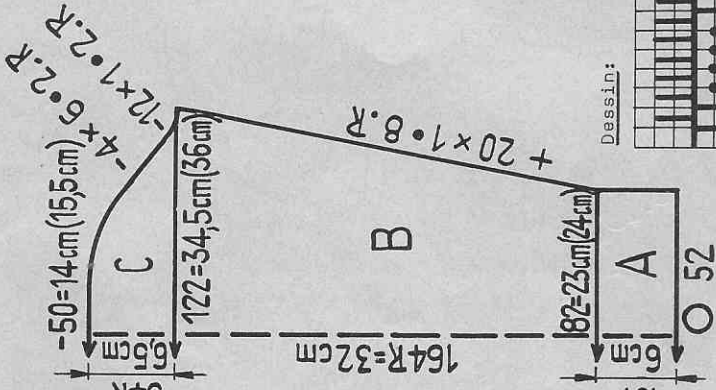

Fig. III



- = jersey derrière
- ← = reporter 1 m vers l'arrière
- ↖ = devant, rep. 1 m à g. crochet 3 chas
- ↗ = devant, rep. 1 m à d. crochet 3 chas
- M = m du milieu

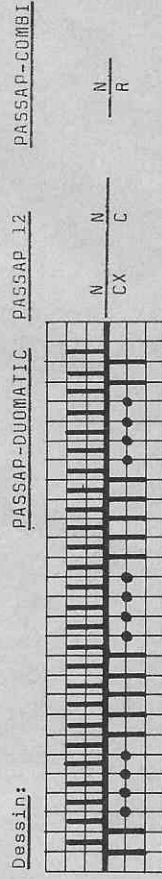
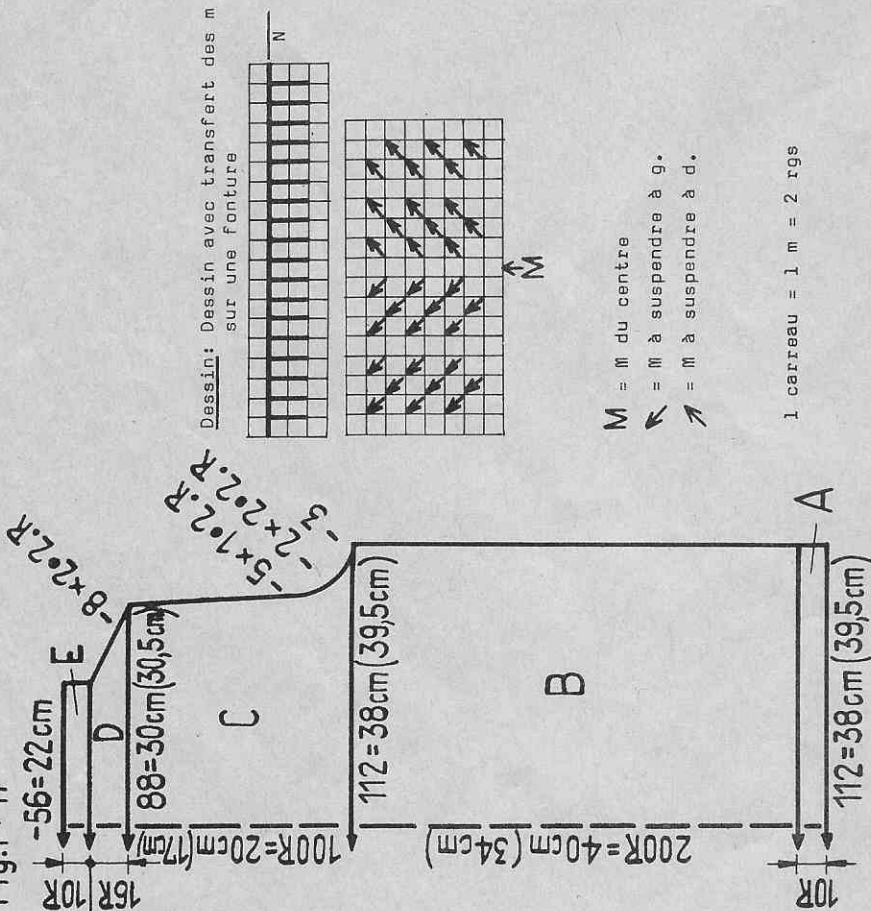

Fig. I: A = Tubul. B = Dessin avec transfert des m. C-F = Dessin.
 Fig. II: A - E = Comme Fig. I. F = Partager le trav. et terminer chaque partie séparément, dessin. G = Dessin.
 Fig. III: A = Tubulaire, B et C = Dessin.
 Col: Mont. 110 m tubulaire et tric. 5 trs. Puis dessin avec transfert des m sel. schéma et dessin de base. Tric. au total 44 rgs. Puis encore 5 trs tubulaires et quelques trs avec laine contrastante et faire tomber les mailles.
 Montage: Epingler les parties sel. mesurées et repasser léger. à la patte-mouille. Fermer coutures côtés et épaules et poser les manches. Fixer le col d'abord à l'ext. m par m à points arrières puis coudre à l'int. en défaisant la laine contrastante.

Pullover de dame
 Taille: PASSAP-DUOMATIC et PASSAP 12: env. 95 cm tour de buste
 PASSAP-COMBI : env. 101 cm tour de buste
 Fournitures: 400 gr. laine moyenne.
 Grandeur de PASSAP-DUOMATIC et PASSAP 12: Tubulaire 6. Dessin et dessin avec transfert des m: derrière 5½, devant 5.
 PASSAP-COMBI: Tubulaire 4. Dessin et dessin avec transfert des m: derrière 4½, devant 3½.
 Echantillon: PASSAP-DUOMATIC et PASSAP 12: 100 m = 28 cm, 100 rgs = 19,5 cm.
 PASSAP-COMBI: 100 m = 29,5 cm, 100 rgs = 19,5 cm.
 Pour la COMBI, prendre pour les m les cm qui se trouvent entre parenthèses sur le patron.

1467 PASSAP-DUOMATIC/ PASSAP12/PASSAP-COMBI

Fig. I + II



Dulllover en coton pour teenager.
Taille: PASSAP-DUOMATIC, env. 70 cm tour de buste. PASSAP-COMBI: env. 73 cm
Fournitures: 250 gr. coton moyen
Grandeur de maille: PASSAP-DUOMATIC et PASSAP 12: Bords côte l:1 = 2.
Dessin et jersey 5. PASSAP-COMBI: Bords côte l:1 = 2. Dessin, jersey 2 1/2.
Echantillon: PASSAP-DUOMATIC et PASSAP 12: 100 m = 34 cm. 100 rgs = 20 cm.
 PASSAP-COMBI: 100 m = 35 cm. 100 rgs = 17 cm.
 Pour la COMBI, prendre les cm. pour les m et rgs qui se trouvent entre parenthèses sur le patron.

Fig. I + II: A = Bords côte l:1. B = Disposer les m pour jersey, puis dessin. C et D = Dessin. E = Jersey puis quelques rgs avec laine contrastante et faire tomber les mailles.
Montage: Épingler les parties sel. mesures et repasser légèrement à la patte-mouille. Assembler. Rendoubler de moitié le bord d'encolure à l'int. en défilant la laine contrast. Crocheter le bord des emmanchures de 2 rgs de mailles serrées.

1444 PASSAP-DUOMATIC PASSAP-COMBI

Fig. XII

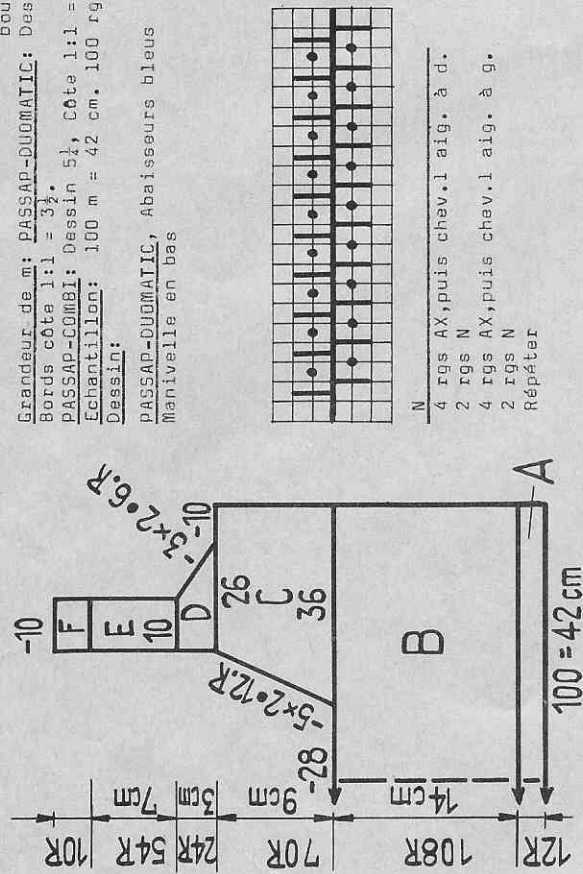

PASSAP-COMBI: Enclencher manette de position des platines gauche arrière. Levier de position des fontures en haut.

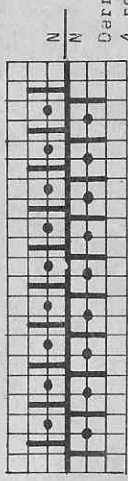

Fig. XII. Bonnet: A = Bords côte l:1. B = Dessin. C = Prendre d'abord les 64 m de gauche sur 1 fil auxil. et tric. le dessin avec les 36 m restant. pour le lère partie. D = A droite, prendre 10 m sur 1 fil auxil. puis continuer à tric. avec les 26 m rest., dessin. E = Dessin. F = Côte l:1, arrêter. Puis suspendre à nouveau les 28 m du centre de la partie sur le fil auxil. et tric. 10 rgs côte l:1. Arrêter. Maintenant, suspendre les 36 m rest. et tric. la 2ème partie inversement à la lère. Suspendre 20 m du fil auxil. (10 m à droite, 10 m à gauche) pour la partie dans la nuque et tric. 10 rgs côte l:1, arrêter.
Montage: Fermer la couture derrière. Rassembler les m des rgs côte l:1 (Section A) du haut et fixer un pompon. Pour la nuque et le devant, prendre les rgs côte l:1 comme ourlet et ourler à l'int. Coudre les boutons.

1449 PASSAP-DUOMATIC / PASSAP-COMBI

Fig. I

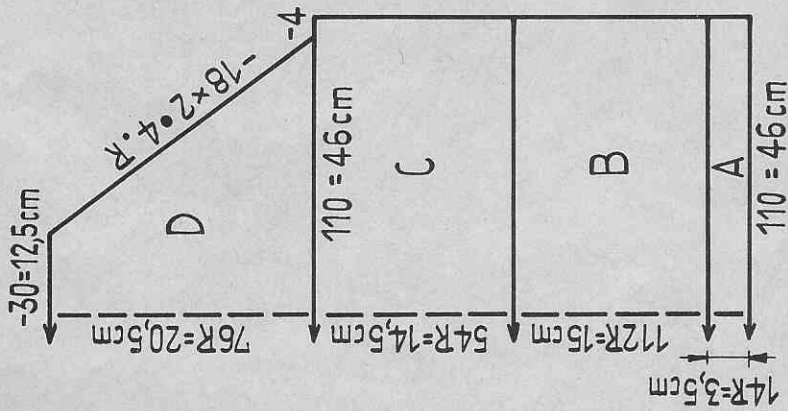

Fig. II

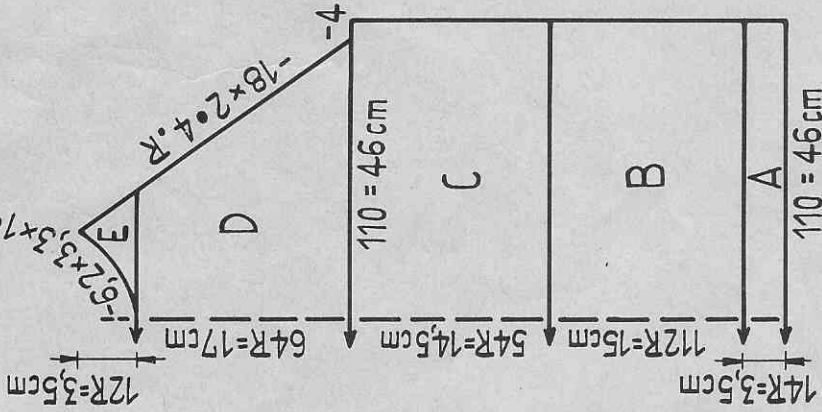
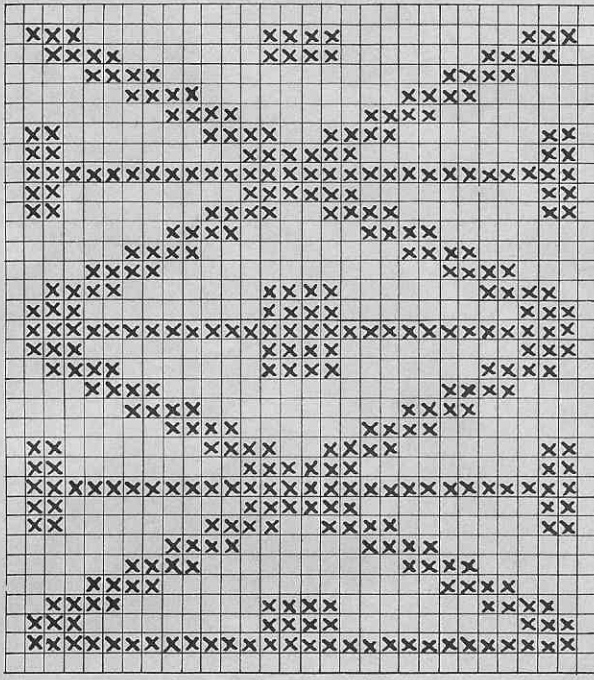
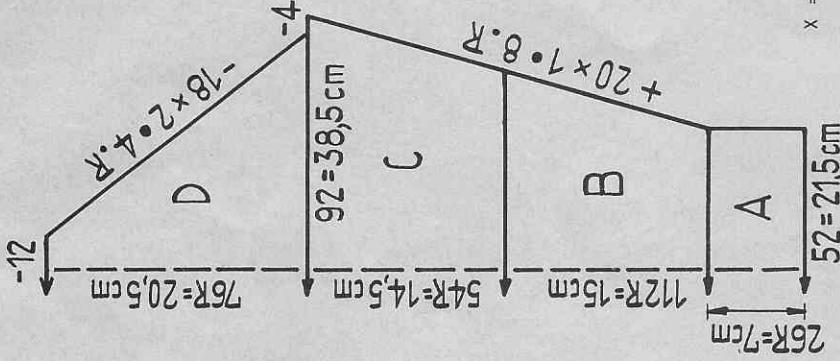

Fig. III



X = jaune carreau vida = vert. 1 carreau = 1 m = 2 rgs = CR 4

Fig. I + III: A = Bords côte l:l. B = Dessin jacquard. C et D = Jersey en vert, dimin.raglan avec crochet à 3 chas.

Fig.II: A - D = Comme Fig.I. E = Partager le travail et terminer chaque partie séparément, jersey, vert.

Col: Mont. en vert 128 m pour côtes l:l et tric. 40 rgs et quelques rgs avec une laine contrast.et faire tomber les m.

Montage: Epingler les parties sel.mesures et repasser légèrement à la patte-mouille. Assembler. Fixer le col m par m d'abord à l'ext. en défaisant la laine contrast. puis replier de moitié et ourler à l'intérieur.

Aig. avec X à mettre en position-reprise.

1 rg. couleur de garniture. Mettre ces mêmes aig. en position-reprise.

1 rg. couleur de garniture.

Aig. avec carreau vide à mettre en position-reprise.

1 rg. couleur du fond. Mettre ces mêmes aig. en position-reprise.

1 rg. couleur du fond.



Pullover avec bordures jacquard pour garçon

Taille: env. 86 cm tour de buste

Fournitures: 400 gr. laine moyenne verte, 100 gr. jaune.

Grandeur de PASSAP-DUOMATIC Jersey et dessin 6 1/2 Bords l:l 3 1/2

maille: PASSAP-COMBI Jersey et dessin 4 1/2 Bords l:l 3

Echantillon: 100 m = 41,5 cm, 100 rgs = 27 cm.

Dessin: Jersey avec bordures jacquard sur une fonture.

PASSAP-DUOMATIC

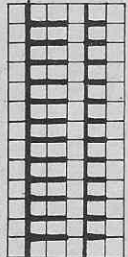

Trav. selon schéma

1 carreau = 1 m = 2 rgs coul.garniture

2 rgs coul.fond

CR 4

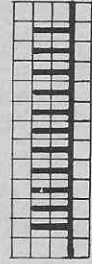

PASSAP-COMBI

1451 PASSAP - DUOMATIC

Fig. I + II -160 / C

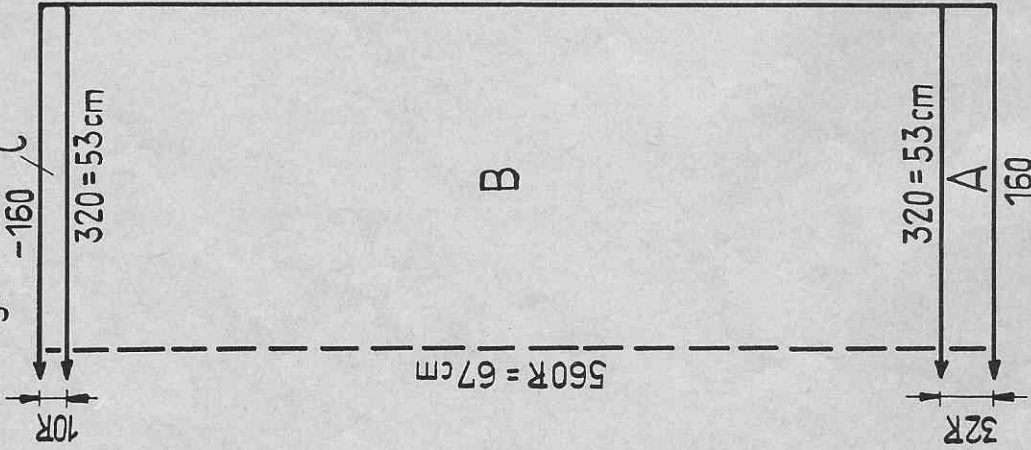

Fig. III -126 D

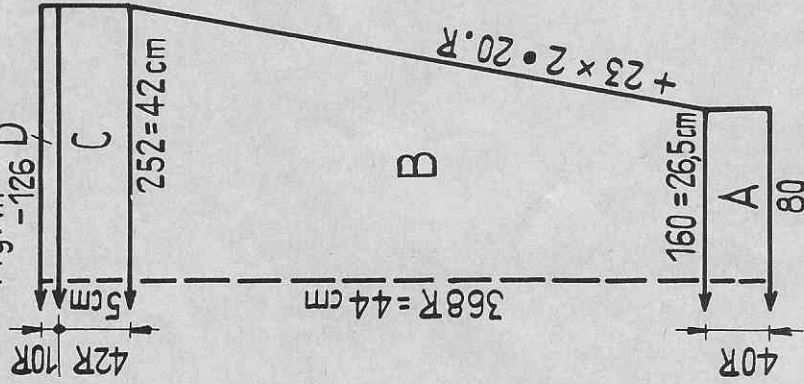

Fig. XII -130 C



Schéma Jacquard à la page 57

Tricoter les sections comme suit:

Bonnet:
 1 x section A
 1 x section B
 1 x section C

Dos et devant:
 1 x section A
 9 x section B
 1 x section D

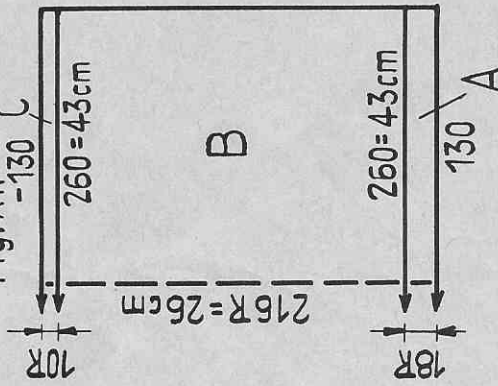
Manche:
 1 x section A
 5 x section B
 1 x section D

Pullover de ski jacquard avec bonnet, pour homme

Taille: 52 - 54
 Fournitures: Laine fine: 750 gr. blanc, 200 gr. bleu ciel.
 150 gr. bleu foncé. (Pullover 1000 gr. Bonnet 100 gr.)
 Grandeur de maille: Jacquard 4. Côtés 1:1 = 3
 Echantillon: 100 m = 16,5 cm. 100 rgs = 12 cm.

Dessin: Jacquard selon schéma: ● = bleu ciel. X = bleu foncé.
 Carreau vide = blanc. 1 carreau = 1 m = 2 rgs = CR 4

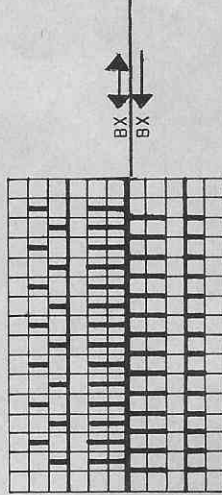

Fig. I + II: A = Côtés 1:1, 20 rgs bleu ciel et 12 rgs blanc. B = Disposer les poussoirs pour le dessin, dessin. C = 10 rgs N en bleu ciel et quelques rgs avec laine contrast. Faire tomber les m.

Fig. III: A = Côtés 1:1, 40 rgs bleu ciel. B = Dessin. C = 10 rgs N bleu ciel et quelques rgs avec laine contrast. Faire tomber les m.

Fig. XII, Bonnet: A = Côte 1:1, 12 rgs bleu ciel et 6 rgs blanc. B = Dessin. C = Côte 1:1 blanc, arrêter.
 Col: Côte 1:1 en blanc, 140 m et 90 rgs. Au début et à la fin du trav. quelques rgs avec 1 laine contrastante.

Montage: Epinglez les parties sel. mesures et repasser légèrement à la patte-mouille. Assembler les parties. Replier de moitié les bords côte 1:1. Rendre les rgs N/N de l'encolure et de l'ourlet et pour les manches, les prendre dans la couture. Plier de moitié le col et à une profondeur de 3 cm le coudre m par m, à points lâches à l'encolure en défaisant la laine contrastante. R assembler les m de la pointe du bonnet et le terminer par un gros pompon multicolore.

1454 PASSAP-DUOMATIC/PASSAP-COMBI

Fig. I

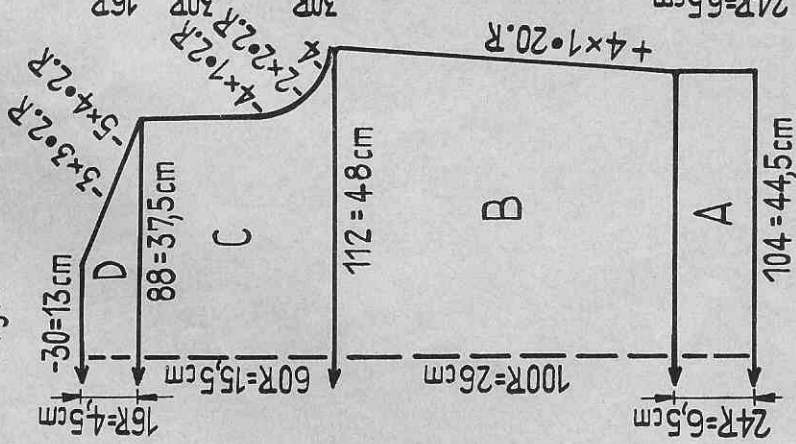

Fig. II

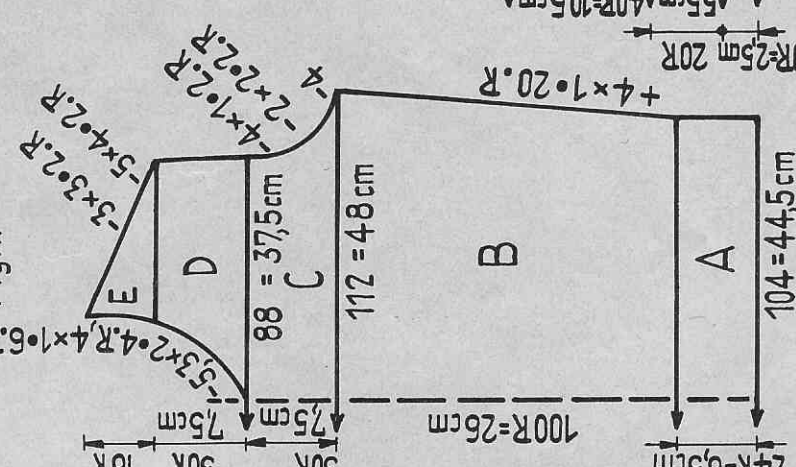
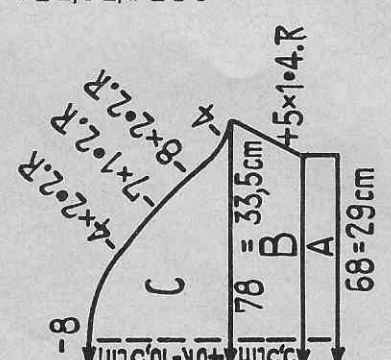

Fig. III



Pulllover de dame, avec manches courtes
Taille: env. 91 cm tour de buste
Fournitures: 300 gr. laine Mohair
Grandeur de PASSAP-DUOMATIC: Jersey et dessin 6½
maillage: Bords côte 1:1 = 4
PASSAP-COMBI: Jersey et dessin 4
 Bords côte 1:1 = 2½.

Echantillon: 100 m = 43 cm, 100 rgs = 26 cm.
Dessin: Dos et manches en jersey. Devant en dessin et dessin avec transfert des mailles.

Fig. I+II: A = Bord côte 1:1. B - D = Jersey.
Fig. II: A = Bord côte 1:1. B = Commencer avec dessin ajouré avec transfert des m et varier toute la partie avec le dessin de base et dessin avec transfert des m. C = Dessin.
D = Partager le trav., dessin. E = Dessin.
Bord d'encolure: Mont. en jersey 120 m et tric. 8 rgs et quelques rgs avec laine contrast. Faire tomber les m.
Montage: Epingler les parties sel. mesures et repasser léger. à la patte-mouille. Fermer les coutures côtés et épaules et poser les manches. Fixer le bord d'encolure d'abord à l'ext. m par m à points arrières en défaisant laine contrast. puis ourlier à l'int. en le repliant de moitié.

Dessin avec transfert des mailles
 M = m du milieu
 = 1 m à reporter à d.
 = 1 m à reporter à g.
 X = 1 m = 2 rgs = CR 2

PASSAP-DUOMATIC
 Abaisseurs noirs

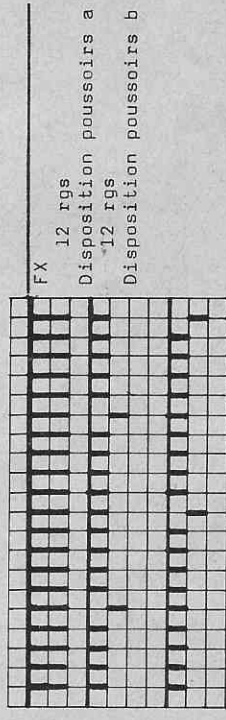

12 rgs
 Disposition poussoirs a
 12 rgs
 Disposition poussoirs b

PASSAP-COMBI

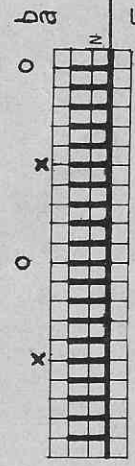

Les aig. avec X en position-repos
 a } Tric. 1 rg.
 Tric. 1 rg avec touche rappel droite. Répéter 6 x.
 Les aig. avec 0 en position-repos
 b } Tric. 1 rg.
 Tric. 1 rg avec touche rappel droite. Répéter 6 x.

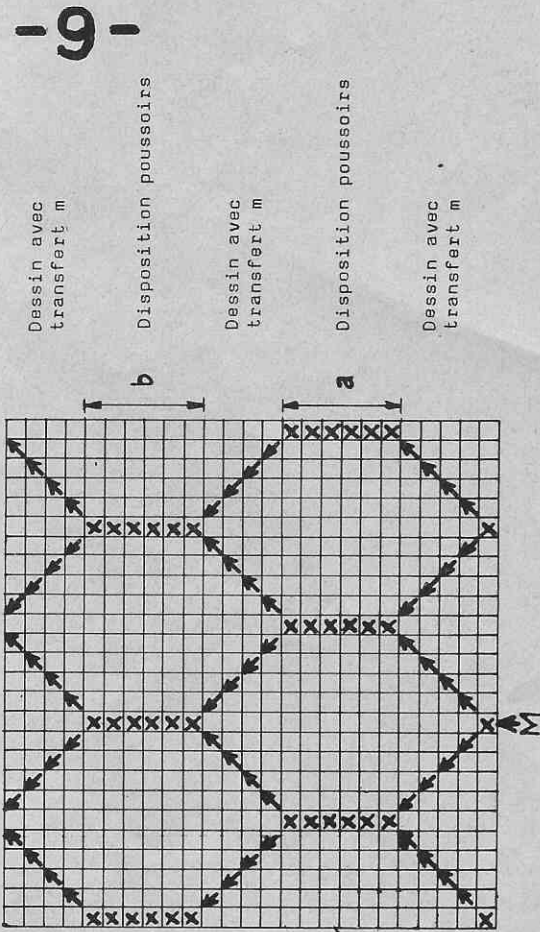

Dessin avec transfert m

Disposition poussoirs

Dessin avec transfert m

Disposition poussoirs

Dessin avec transfert m

1456 PASSAP - DUOMATIC

Fig. I+II

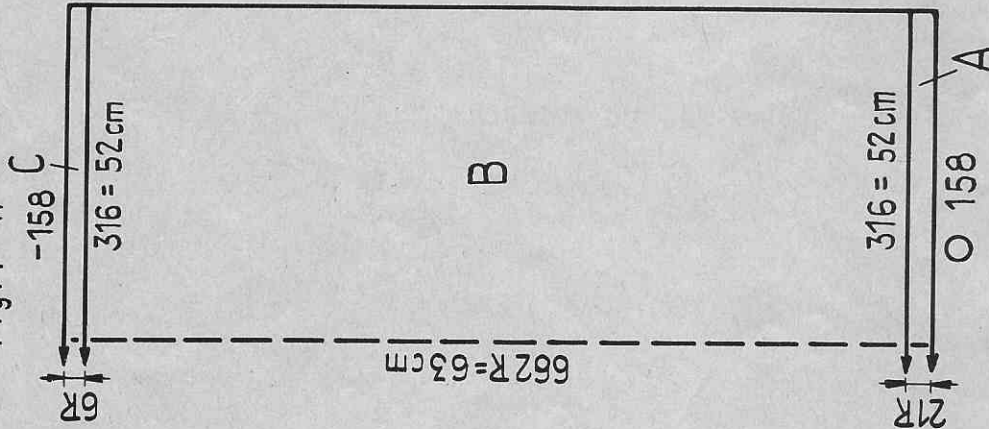

Fig. III

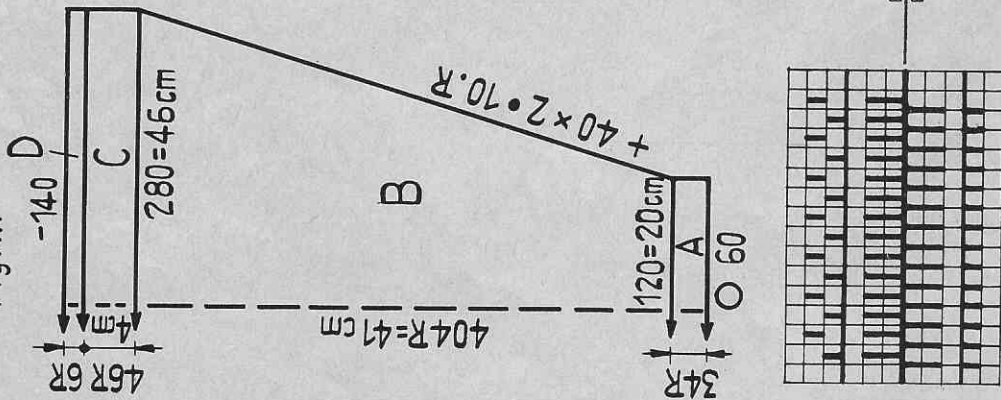
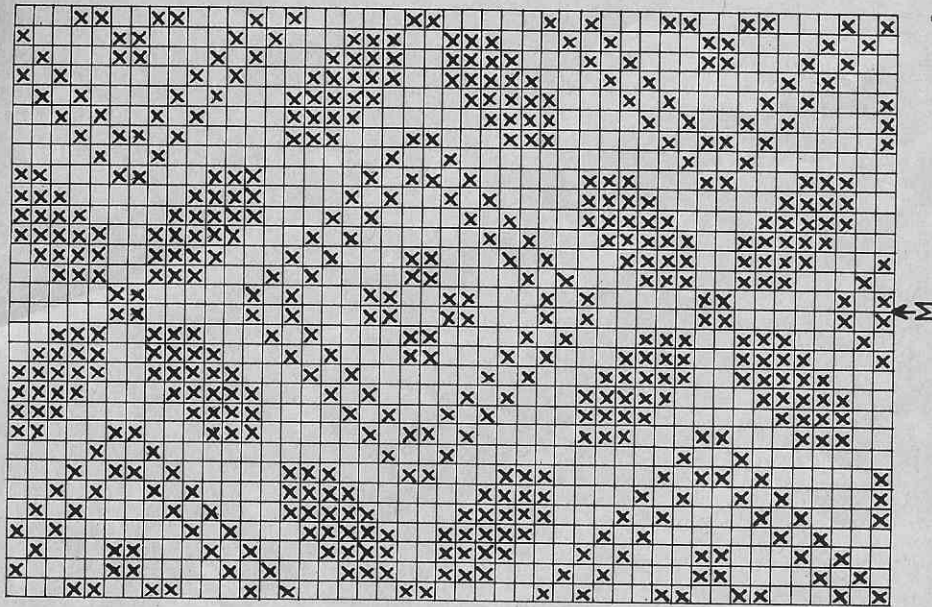
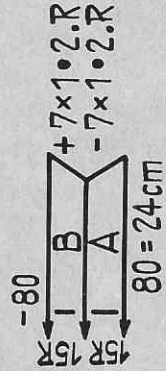
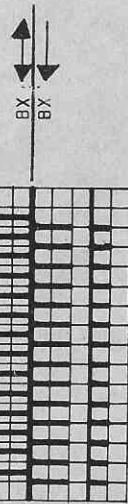

Fig. V



Dessin: Dessin jacquard selon schéma.

X = blanc. Carreau vide = vert
1 carreau = 1 m = 2 rgs = CR 4.



Pullover jacquard pour homme

Taille: 50 - 52

Fournitures: Laine fine: 550 gr. vert, 220 gr. blanc.

Grandeur de m: Dessin 3 1/4. Bords tubulaires 4. Col 5.

Echantillon: 100 m = 16,5 cm. 100 rgs = 9 cm.

Attention! Calculer selon votre propre échantillon le nombre de rgs et de cm puisque la tabelle PASSAP commence avec 10 cm seulement.

Fig. I+II: A = Tubulaire, vert. B = Disposer les aig. et poussoirs pour le jacquard, dessin. C = Tric. 6 rgs côte l:1 et arrêter.
Fig. III: A = Tubulaire, vert. B = Dessin et augmentations. C = Poursuivre en dessin. D = Tric. 6 rgs côte l:1 et arrêter.
Fig. V: Bord d'encolure: D'abord quelques rgs avec laine contrast. puis A = Jersey, diminuer. B = Jersey et augmentations. Quelques rgs avec laine contrastante. Tricoter deux fois.
Col: Mont. 140 m en côte l:1, vert et tric. 90 rgs. Au début et à la fin, faire quelques rgs avec une laine contrastante.
Montage: Epingler les parties sel. mesures et repasser. Assembler. Prendre les rgs côte l:1 comme couture. Fixer le bord d'encolure d'abord à l'ext. m par m à points arrière, puis ourler à l'int en défaisant la laine contrast. Pour le faux-col, voir modèle No. 1451. Plier le col de moitié et le fixer m par m à points lâches à 3 cm de profondeur de l'encolure, en défaisant la laine contrastante.

1457 PASSAP-DUOMATIC/PASSAP 12/PASSAP-COMBI

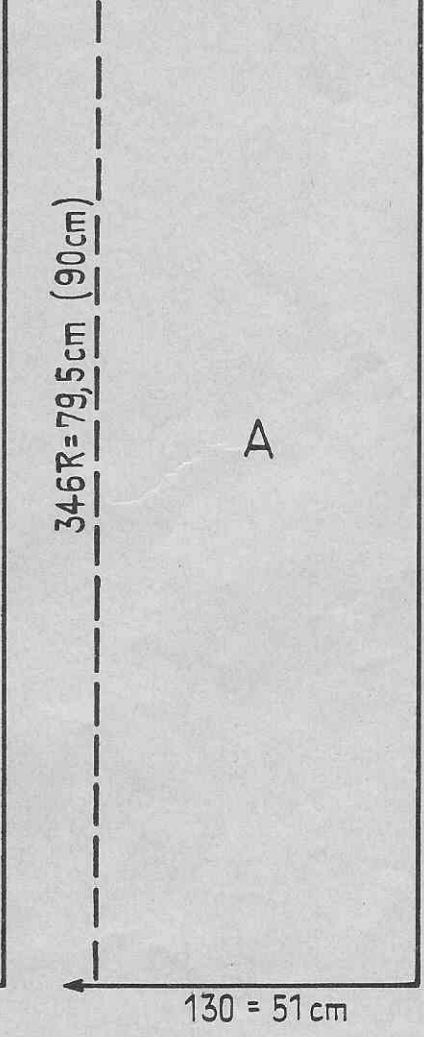
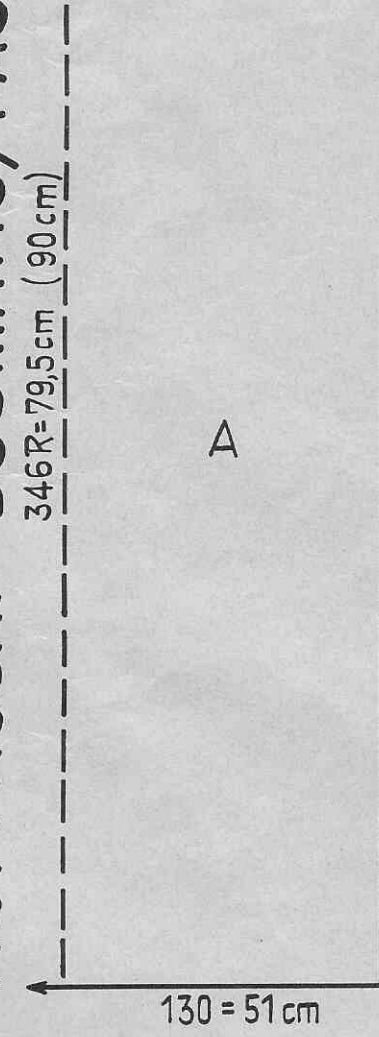
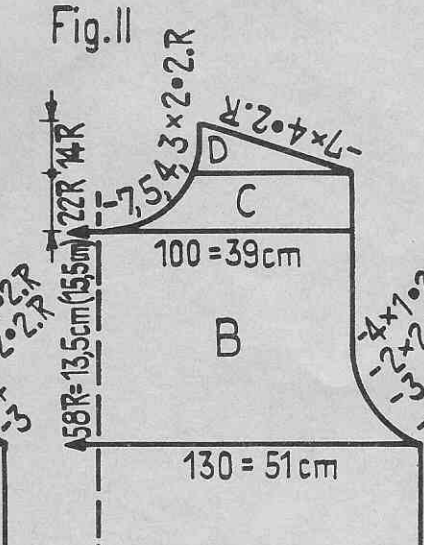
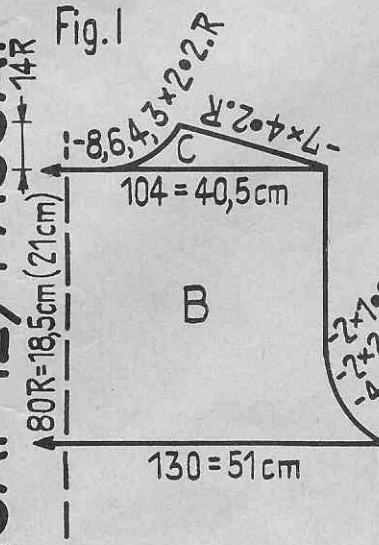
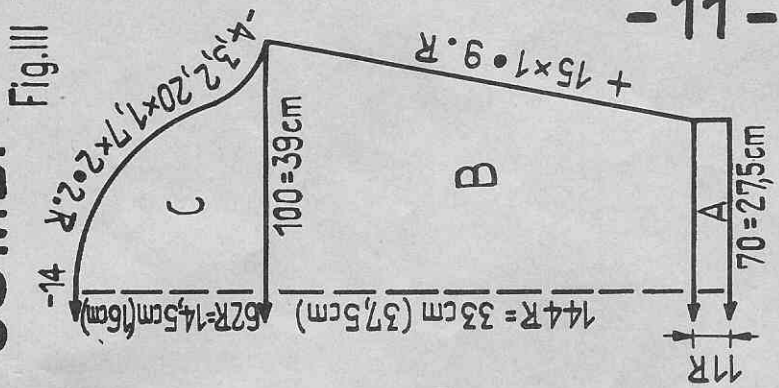

Echantillon: PASSAP-DUOMATIC et PASSAP 12
 100 m = 39 cm. 100 rgs = 23 cm.
 PASSAP-COMBI
 100 m = 39 cm. 100 rgs = 26 cm.
 Pour COMBI, prendre pour les rgs, les cm qui se trouvent entre parenthèses sur le patron.

Dessin: Robe jersey. Col et poche en dessin.
 PASSAP-DUOMATIC/PASSAP 12 Manivelle en bas

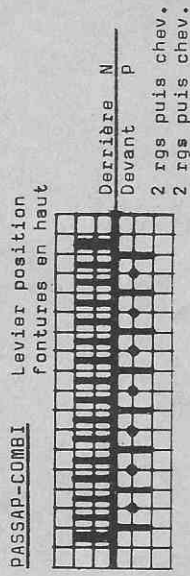
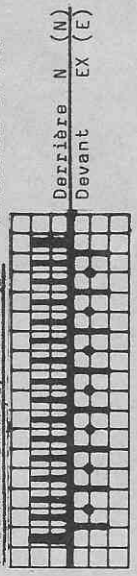

Robe de dame
 Taille: env. 96 cm tour de buste
 Fournitures: 600 gr. laine moyenne à épaisse avec Dralon.
 Grandeur de PASSAP-DUOMATIC et PASSAP 12: Jersey 5½. Bords côte 1:1 3½.
 Dessin pour col et poche: 5½. Ceinture à tresse: 6.
 PASSAP-COMBI: Jersey 3½. Bords côte 1:1 = 2½. Dessin pour col et poche: 4½. Ceinture à tresse 3½.
 Col et poche: C = Partager le trav. puis tric. chaque partie séparément inversement, droite puis gauche, jersey.
 Fig.I: A et B = Jersey. C = Partager le trav. comme Fig.I, jersey. D = Jersey.
 Fig.III: A = Bord côte 1:1. B et C = Jersey.
 Poche: Mont. pour tubulaire 36 m et tric. 5 trs puis 46 rgs dessin, 6 trs tubulaire et arrêter.
 Col: Mont. pour tubulaire 120 m et tric. 5 trs puis 40 rgs dessin, 6 trs tubul. et quelques trs avec laine contrast. et faire tomber les mailles.
 Ceinture à tresse: Tric. 3 x. Mont. devant et derrière pour tubulaire 4 m et tric. chaque bande sur 2.40 m de long, tubulaire.
 Montage: Épingler les parties sel. mesures et repasser légèrement à la patte-mouille. Fermer coutures côtés et épaules. Poser les manches. Fixer le col d'abord à l'ext. puis à l'int. m par m à points arrières, en défaisant la laine contrast. Fixer la poche et tresser les 3 bandes pour former la ceinture, sel. photo.

Enclencher manette avant gauche pos. platines
 2 rgs puis chev. 1 aig. à g.
 2 rgs puis chev. 1 aig. à d.
 2 rgs puis chev. 1 aig. à g.
 2 rgs puis chev. 1 aig. à d.

1458 PASSAP-DUOMATIC/PASSAP 12/PASSAP-COMBI

Fig. I

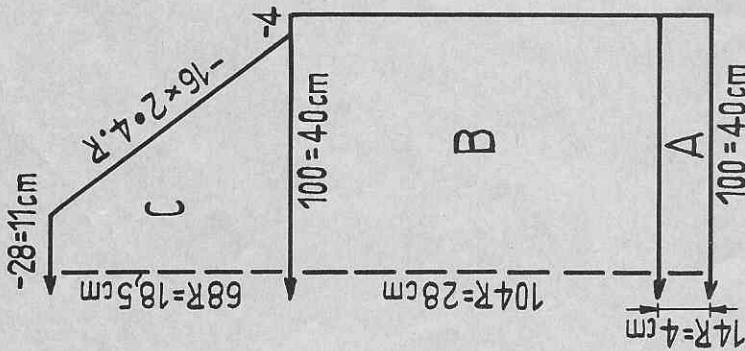

Fig. II

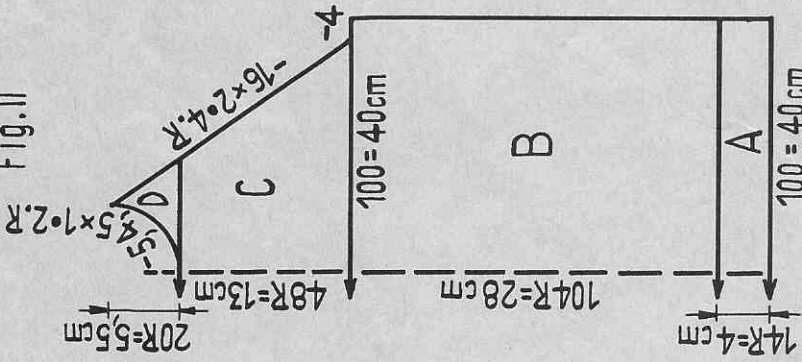
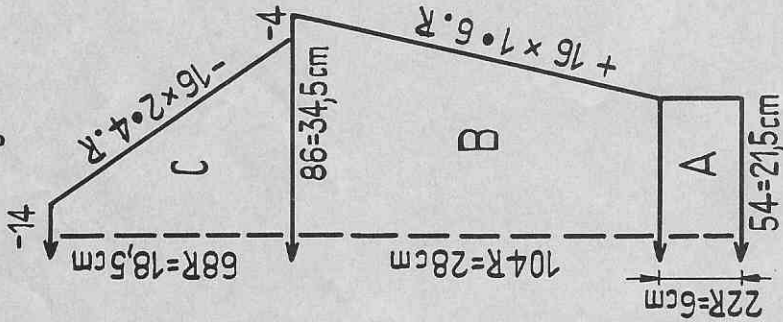
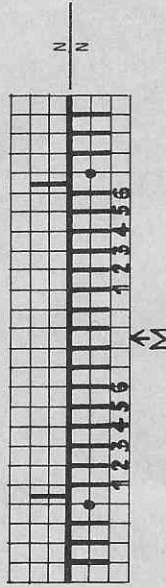

Fig. III



Dessin à tresse: PASSAP-DUOMATIC / PASSAP 12 / PASSAP-COMBI
 Manivelle en bas / Levier de position
 Abaisseurs noirs / des fontures en haut



M = Milieu dessin à tresse et milieu devant
 Croiser les m 1,2,3 avec 4,5,6. en suspendant
 en même temps de chaque côté l'aig. sur la
 fonture arrière. Aig. fonture avant hors trav.
 Tric. 8 rgs
 Répéter.

Pullover raglan avec dessin à tresse pour fillette

Taille: env. 76 cm tour de buste

Fournitures: 450 gr. laine Shetland très fine, 2 fils, prise double.

Grandeur de PASSAP-DUOMATIC / PASSAP 12:

Dessin et jersey 6, bords côte 1:1 = 3 1/2.

PASSAP-COMBI:

Dessin et jersey 4 1/2, bords côte 1:1 = 2 1/2.

Echantillon: 100 m = 40 cm. 100 rgs = 27 cm.

Dessin: Dos et manches en jersey. Devant avec dessin à tresse et effet de m envers de chaque côté de la tresse.

Fig. I + III: A = bords côte 1:1. B et C = Jersey, diminutions du raglan avec crochet à 5 chas.

Fig. II: A = Bords côte 1:1. B = Trav. au centré le dessin à tresse et de chaque côté de ce dessin, suspendre 1 m sur la fonture arrière, faire la lère tresse après 8 rgs, sel. schéma, jersey. C = Dessin à tresse et jersey, raglan avec crochet à 5 chas. Lorsqu'il ne reste plus que 5 m de chaque côté sur la fonture avant, reporter de la fonture arrière sur la fonture avant 1 m de chaque côté. D = Partager le trav. et terminer chaque partie séparément, inversément.

Col: Mont. 124 m pour côte 1:1 et tric. 34 rgs puis en côte 1:1 mais tubulair, tric. 6 tours et quelques tours avec 1 laine contrastante et faire tomber les mailles.

Montage: Epingler les parties sel. mesures et repasser légèrement à la petite maille. Assembler. Fixer le col m par m à points arrière, d'abord à l'ext. puis ourler à l'int. en défilant la laine contrastante.

1459 PASSAP-DUOMATIC/PASSAP 12/PASSAP-COMBI

Fig. I

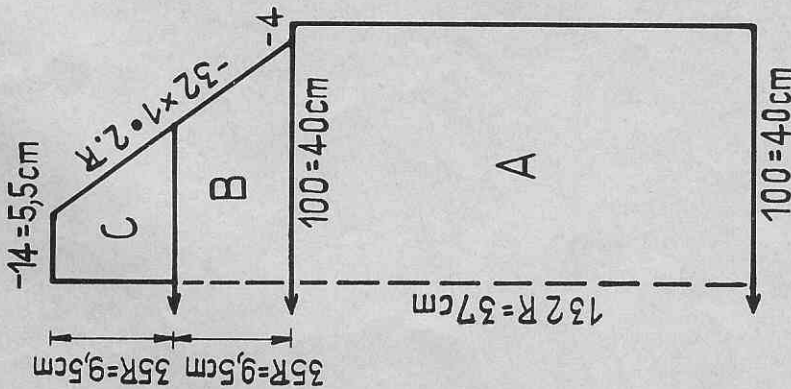

Fig. II

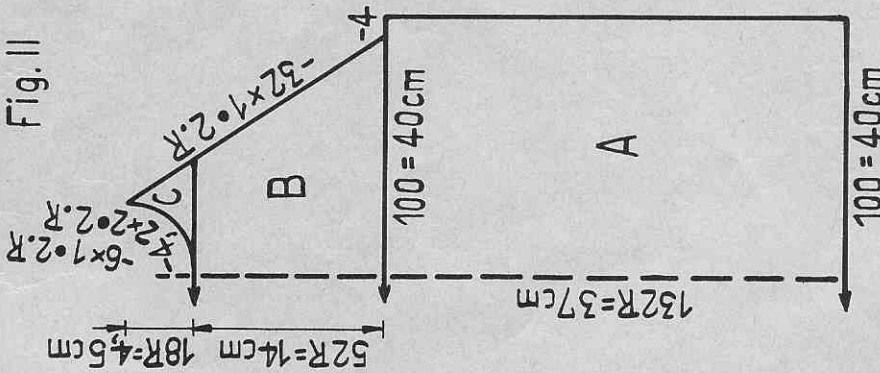
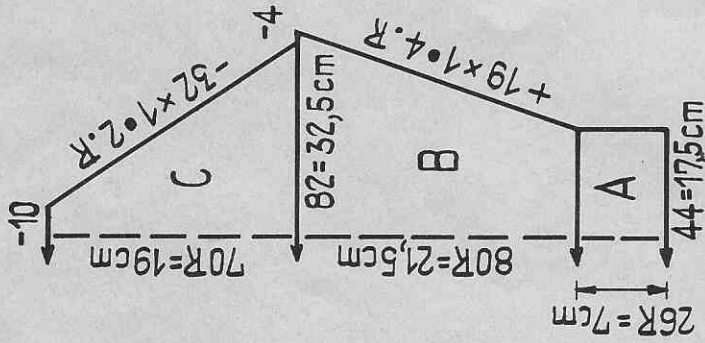

Fig. III



Robe de fillette

Taille: env. 74 cm tour de buste

Fournitures: 360 gr. laine moyenne, 1 fermeture éclair

Grandeur de PASSAP-DUOMATIC/PASSAP 12: Jersey 6½. Tubulaire 6½.

maille: PASSAP-COMBI jersey et tubulaire 5

Echantillon: 100 m = 40 cm 100 rgs = 28 cm.

Dessin: Jersey, côté envers à l'extérieur.

Fig. I + II: A = montage pour jersey sur fonture avant, tric. 14 rgs et reporter ensuite les m en arrière, tric. 8 rgs. m en avant tric. 8 rgs, m en arrière tric. 8 rgs, m en avant tric. 8 rgs; ensuite m en arrière et tric. jusqu'à la fin. B = Jersey. C = Partager l'ouvrage, Jersey.

Fig. III: A = Montage, voir Fig. I et tric. 26 rgs. B = reporter m en arrière et tric. jusqu'à la fin en jersey. C = jersey.

Bord d'encolure: Tric. 1 x. Mont. 60 m tubulaire, tric. 9 tours. Quelques tours avec 1 laine contrast, et faire tomber les m.

Ceinture: Mont. 6 m pour tubulaire, tric. 250 tours et arrêter.

Passants pour ceinture: Mont. pour chacun 2 m pour tubulaire et tric. 8 tours.

Garniture: Pour le col milieu devant: mont. 7 m tubulaires.

Tric. 4 tours. Ensuite, augm. de chaque côté 5 x 2 m (en avant et en arrière chaque fois 1 m) et à nouveau des 2 côtés, dimin. 8 x 2 m. Retenir à l'aide d'un fil les 2 m qui restent.

Montage: Epingler les parties sel. mesures et repasser légèrement à la pète-mouille. Assembler. Coudre au col la garniture, milieu devant, en défaisant la laine contrast. Poser la fermeture éclair au milieu dos. Replier le bord de robe et des manches de moitié et coudre à l'intérieur. Poser les passants.

1461 PASSAP - DUOMATIC / PASSAP 12 / PASSAP - COMBI

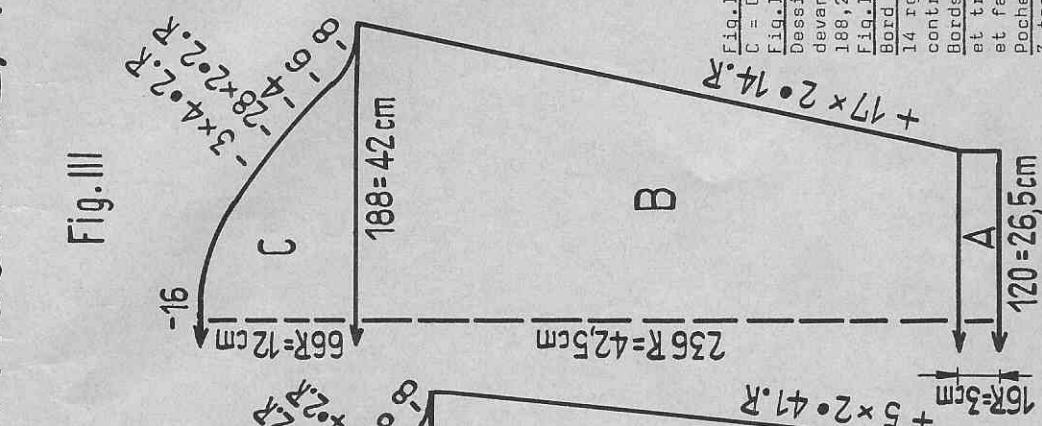
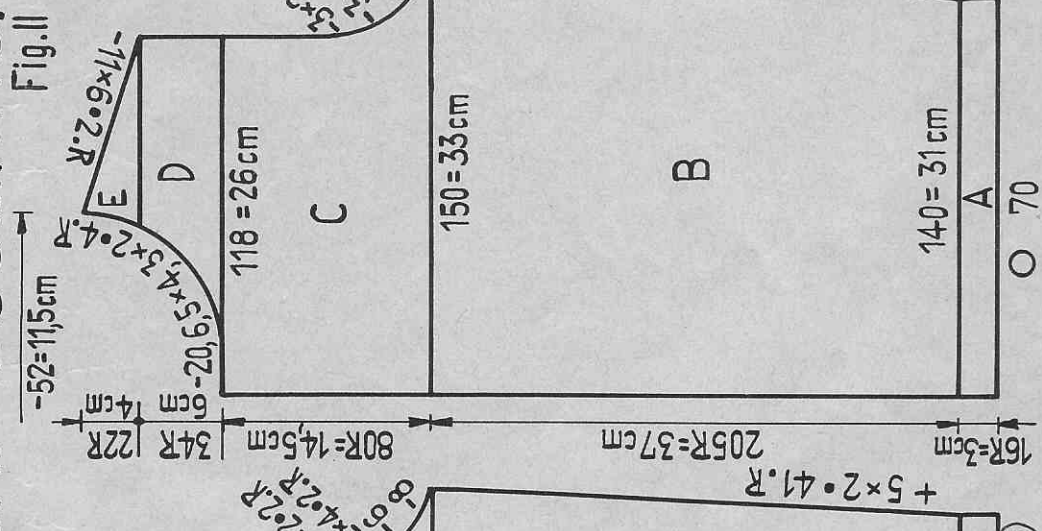
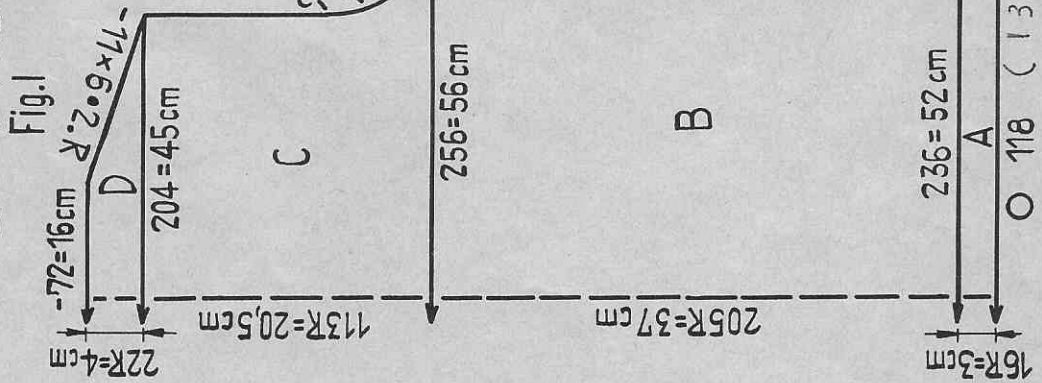

Veste d'homme
 Taille: env. 106 cm tour de buste
 Fournitures: Moyenne à épaisseur: 750 gr laine, 6 boutons.
 Grandeur de PASSAP-DUOMATIC/PASSAP 12: Dessin 1 et 2: derrière 54, devant 41.
 Tubulaire 54. Bords côte 2:2 = 4.
 PASSAP-COMBI: Dessin 1 et 2: derrière et devant 4.
 Tubulaire 34. Bords côte 2:2 = 24.
 Echantillon: 100 m = 22 cm. 100 rgs = 18 cm.
 Dessin: Selon schéma.

Schéma pour Dessin 1
 PASSAP-DUOMATIC
 PASSAP-COMBI
 Schéma pour Dessin 2
 PASSAP-DUOMATIC
 PASSAP-COMBI
 Schéma pour Dessin 2
 PASSAP-DUOMATIC
 PASSAP-COMBI



Schéma pour Dessin 1
 N
 C
 CX

Schéma pour Dessin 2
 N
 C
 CX

Schéma pour Dessin 2
 N
 C
 CX

1464 PASSAP - DUOMATIC/PASSAP 12/PASSAP - COMBI

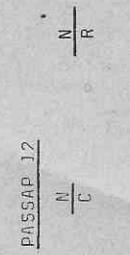
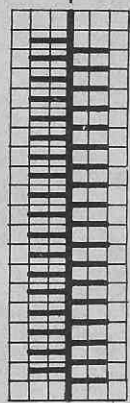
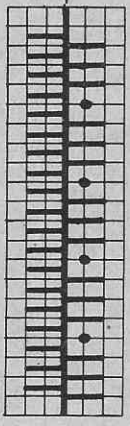
Fig. I

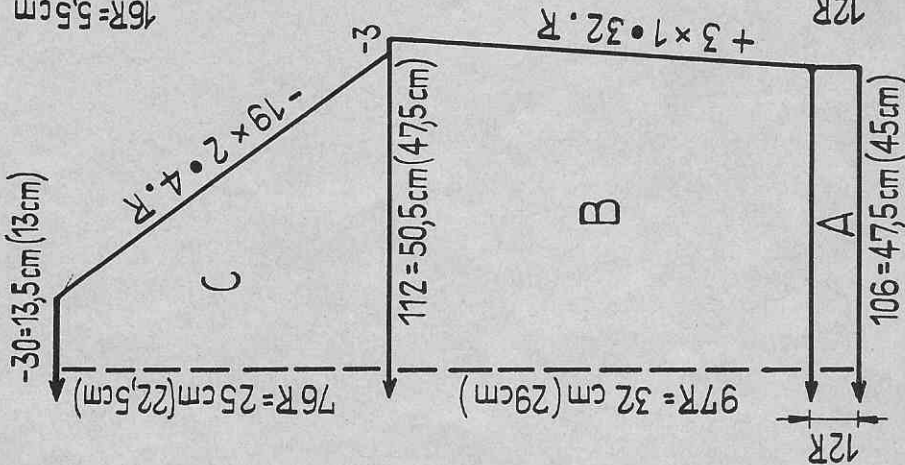

Fig. II

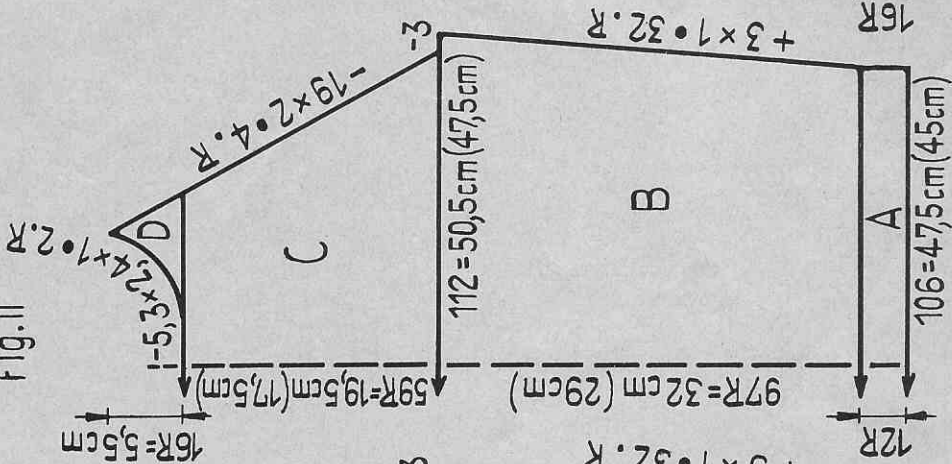
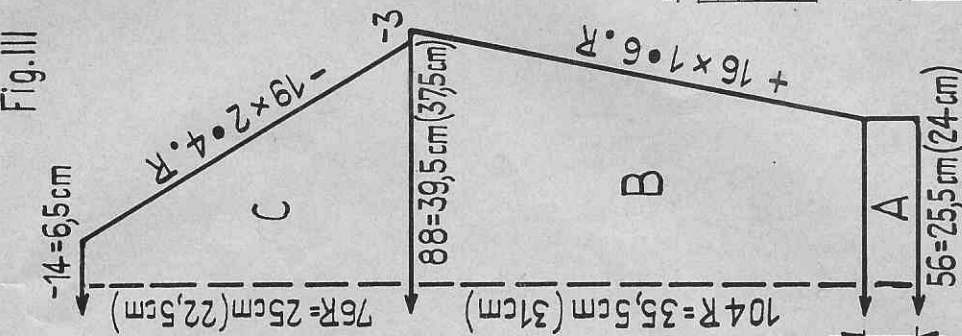
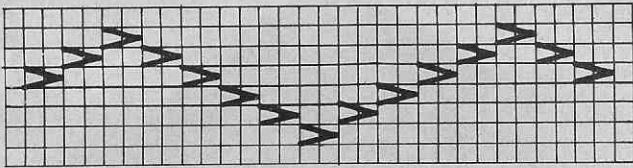

Fig. III



Broderie:

Point à la maille selon schéma.



Dessin: Selon schéma, tresse :

Tous les 8 rgs, croiser les m 1,2,3 avec 4,5,6. M = milieu devant.

PASSAP-DUOMATIC/PASSAP 12. Manivelle en bas

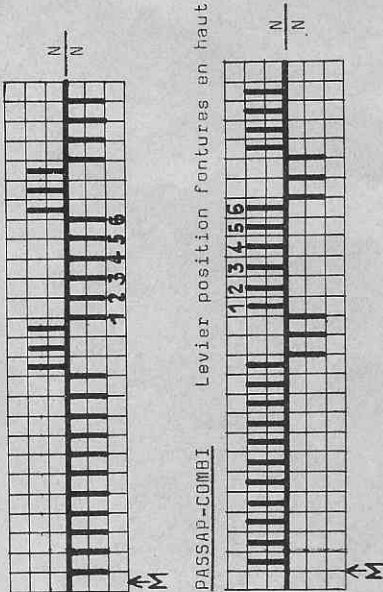

Levier position fontures en haut

Pullover de sport pour fillette

Taille: PASSAP-DUOMATIC: env. 95 cm tour de buste

PASSAP-COMBI : env. 89 cm tour de buste

Fournitures: 650 gr. laine moyenne à épaisseur, vert, 20 gr. blanc

Grandeur de PASSAP-DUOMATIC et PASSAP 12: Jersey 6, bords 1:1 = 4 1/2.

Maille: PASSAP-COMBI : Jersey 5 1/2, bords côté 1:1 = 2 1/2.

Echantillon: PASSAP-DUOMATIC et PASSAP 12: 100 m = 45 cm. 100 rgs = 33 cm

PASSAP-COMBI: 100 m = 42,5 cm. 100 rgs = 30 cm.

Pour COMBI, prendre pour les m et rgs, les cm qui se trouvent entre parenthèses sur la patron.

Fig. I+III: A = Bord côte 1:1. B = Jersey. C = Jersey, raglan avec crochet à 3 chas.

Fig. II: A = Bord côte 1:1. B = Jersey et tresse. C = Jersey et tresse. Raglan comme Fig. I. D = Partager le trav., jersey et tresse.

Col: Mont. côte 1:1 109 m et tric. 38 rgs, puis quelques rgs avec laine contrastante et faire tomber les mailles.

Garniture: Tresser 2,50 m env. (à la main) avec 6 fils laine blanche.

Montage: Épingler les parties sel. mesures et repasser légèrement à la patte-mouille. Assembler. Fixer le col d'abord à l'ext. m par m à points arrières puis ourler à l'int. en repliant de moitié. Poser au devant du pullover la bande tressée selon photo en nouant sous le cou. Aux côtés ext., des tresses, broder la garniture.

1465 PASSAP - DUOMATIC PASSAP12/PASSAP-COMBI

Fig. I Fig. II Fig. III

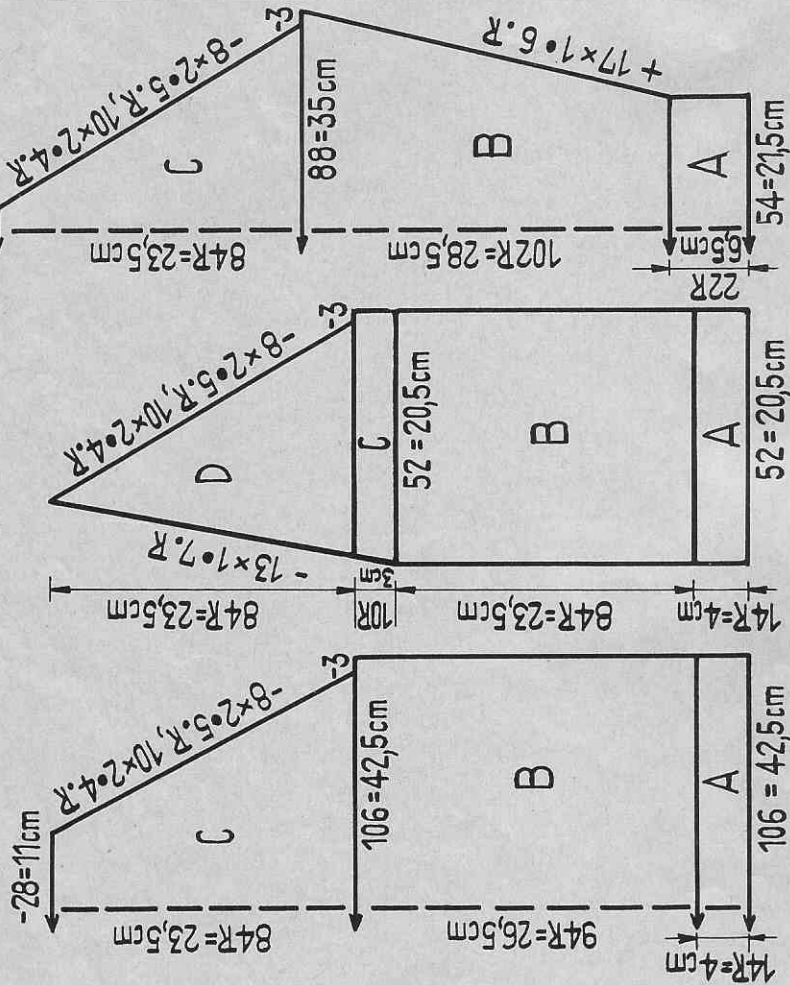

Veste de garçon
 Taille: env. 78 cm tour de buste
 Fournitures: 350 gr. laine moyenne Shetland, 4 boutons.
 Grandeur de PASSAP-DUOMATIC et PASSAP 12: Bords côtes 1:1 4 $\frac{1}{2}$
 maille: Jersey 6 $\frac{1}{2}$, Parements côte bonneterie 4
 PASSAP-COMBI: Bords côte 1:1 3 $\frac{1}{2}$. Jersey 4 $\frac{1}{2}$
 Parements côte bonneterie 3 $\frac{1}{2}$.
 Echantillon: 100 m = 40 cm. 100 rgs = 28 cm.
 Dessin: Jersey.

Fig. I: A Bord côte 1:1. B = Jersey. C = Jersey, dim. du raglan avec crochet à 3 chas.
 Fig. II: A - D = Comme Fig. I.
 Fig. III: A - C = Comme Fig. I.
 Poches: Tric. 2 x. Mont. 24 m et tric. 52 rgs, Jersey.
 Parement d'encolure des devants: Tric. 1 x, mont. 10 m, tric. 450 rgs côte bonneterie. Faire la libre boutonnière dans le 7ème rg sur les aig. 4 à 7 et les 3 boutonnières suivantes après chaque fois 26 rgs.
 Montage: Epingler les parties sel. mesures et repasser légèrement à la patte-mouille. Assembler. Coudre le parement d'encolure des devants et poser les poches. Renforcer les boutonnières et coudre les boutons.

1494 PASSAP - DUOMATIC PASSAP12/PASSAP-COMBI

Fig. I Fig. II Fig. III

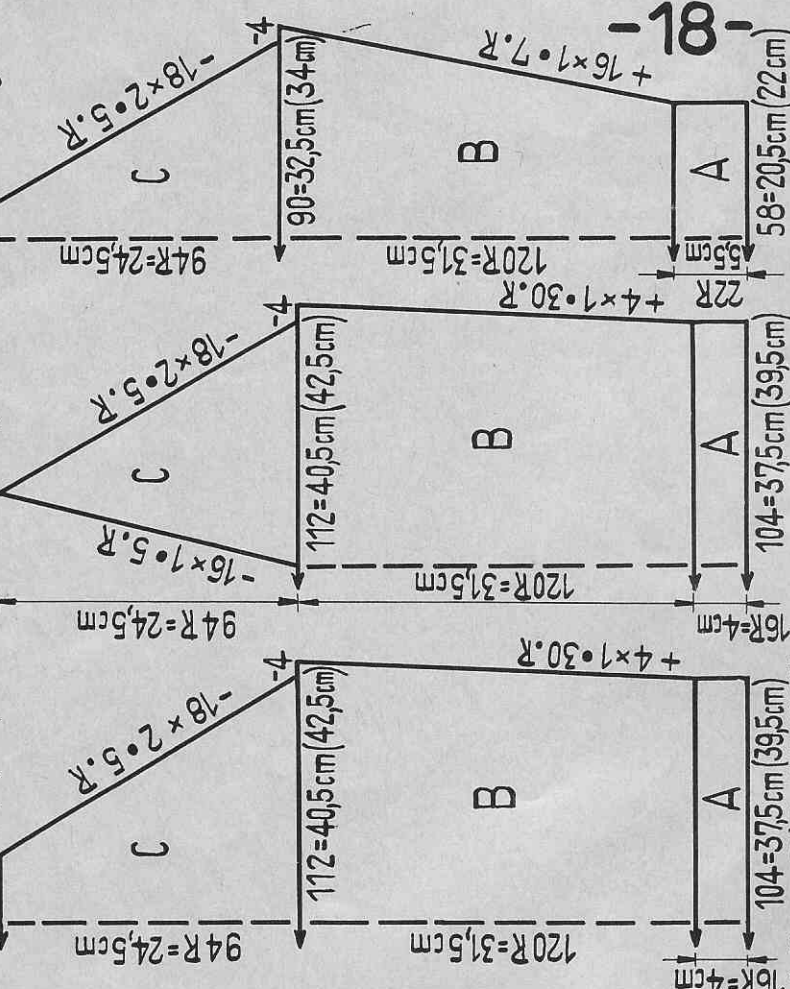

pullover raglan pour garçon
 Taille: PASSAP-DUOMATIC / PASSAP 12: env. 74 cm tour de buste
 PASSAP-COMBI : env. 78 cm tour de buste
 Fournitures: 400 gr. laine moyenne, chinée.
 Grandeur de PASSAP-DUOMATIC/PASSAP 12: Bords côte 1:1 3 $\frac{1}{2}$ Jersey 6
 maille: PASSAP-COMBI: Bords côte 1:1 = 3. Jersey = 4.
 Echantillon: 100 m = 36 cm. 100 rgs = 26 cm.
 PASSAP-COMBI:
 100 m = 38 cm. 100 rgs = 26 cm.
 (Pour le nombre de m avec le COMBI, ne prendre en considération que les mesures en cm indiquées entre parenthèses sur le patron).

Dessin: Jersey.
 Fig. I + III A = Bords côte 1:1. B = Jersey. C = Jersey, diminutions du raglan avec crochet à 3 chas.
 Fig. II: A + B = Comme Fig. I. C = Partager le travail et terminer chaque partie séparément, inversément, raglan comme Fig. I., Jersey.
 Bord d'encolure: Tric. 1 x. Mont. 180 m côte 1:1 et tric. 12 rgs puis quelques rgs avec une laine contrastante et faire tomber les m.
 Montage: Epingler les parties sel. mesures et repasser légèrement à la patte-mouille. Assembler. Fixer le bord d'encolure à l'extérieur m par m à points arrières en défilant la laine contrastante.

1466 PASSAP-DUOMATIC/PASSAP 12/PASSAP-COMBI

Fig. I

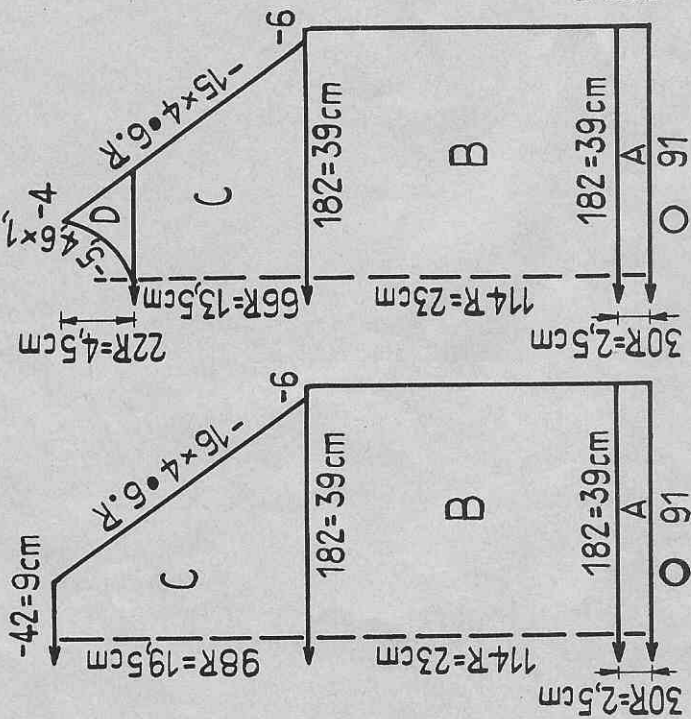

Fig. II

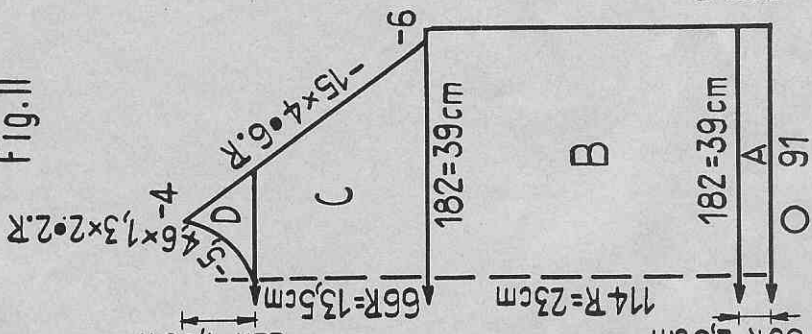

Fig. III

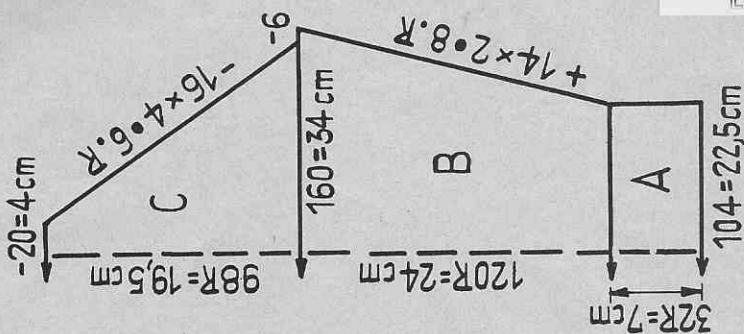
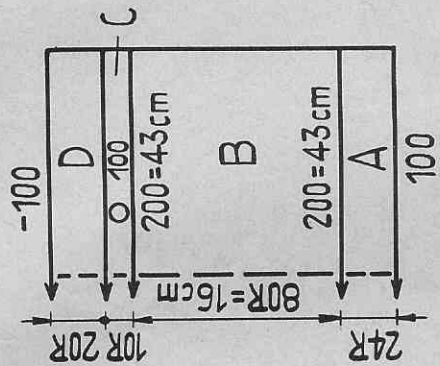

Fig. XII



Broderie

Selon schéma sur 2 rgs et 1 m

V = bleu foncé

V = bleu ciel

⊗ = 4 rgs tricotés bleu foncé (2 rgs visibles)

Schéma de broderie

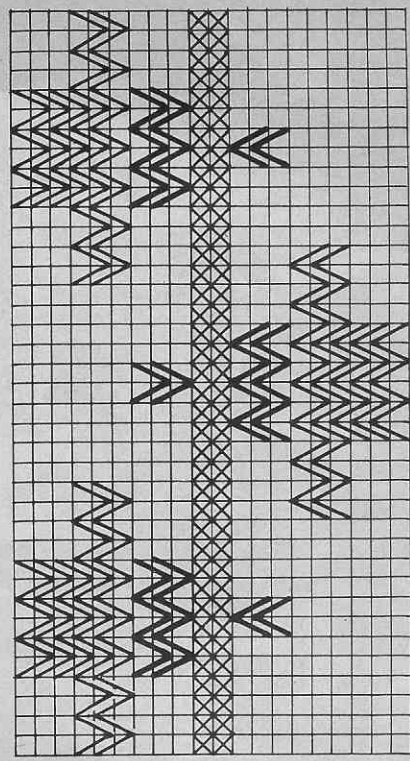

Pullover avec bonnet, pour garçonnet

Taille: env. 72 cm tour de buste

Fournitures: 400 gr. laine avec Dralon, blanche, et 50 gr. en bleu ciel

Grandeur de PASSAP-DUOMATIC/PASSAP 12: Tubul. 5. Bords côte 1:1 et

maille: col 4. Dessin derrière 5, devant 6.

PASSAP-COMBI: Tubulaire 3. Bords côte 1:1 et col 2 1/2.

Dessin derrière 3 1/2, devant 4 1/2.

Echantillon: 100 m = 21,5 cm.

Dessin:

PASSAP-DUOMATIC/PASSAP 12

PASSAP-COMBI

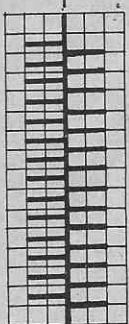

N N N N N
C X C R

Fig. I + II: A = Tubul. B = Dessin, 4 rgs blanc, 4 rgs bleu foncé, puis le reste en blanc. C = 28 rgs blanc, 4 rgs bleu foncé, reste blanc. Raglan avec crochet à 5 chas. D = Dessin en blanc, biais d'encolure et raglan.

Fig. III: A = Bords côte 1:1. B + C = Comme Fig. I.

Fig. XII: Bonnet: A = Côtes 1:1. B = Dessin = 4 rgs blanc, 4 rgs bleu foncé, 72 rgs blanc. C = Tubul. D = Suspensaire les m et tric. côte 1:1.

Col: Mont. 110 m côte 1:1 et tric. 32 rgs puis toutes les aig. en trav., tric. 10 rgs tubul. et quelques tours avec laine contrastante. Faire tomber les m.

Montage: Epingler les parties selon mesures et repasser légèrement à la patte-mouille. Assembler les parties. Fixer le col m par m d'abord à l'ext. puis à l'int. en le rendoubtant de moitié. Rendubler également de moitié les bords de manches et du bonnet et ourler à l'int. Faire un cordonnet avec 4 fils de couleurs et le passer dans les rangs tubulaires et froncer la pointe du bonnet.

1468 PASSAP - DUOMATIC/PASSAP 12/PASSAP - COMBI

Fig. I

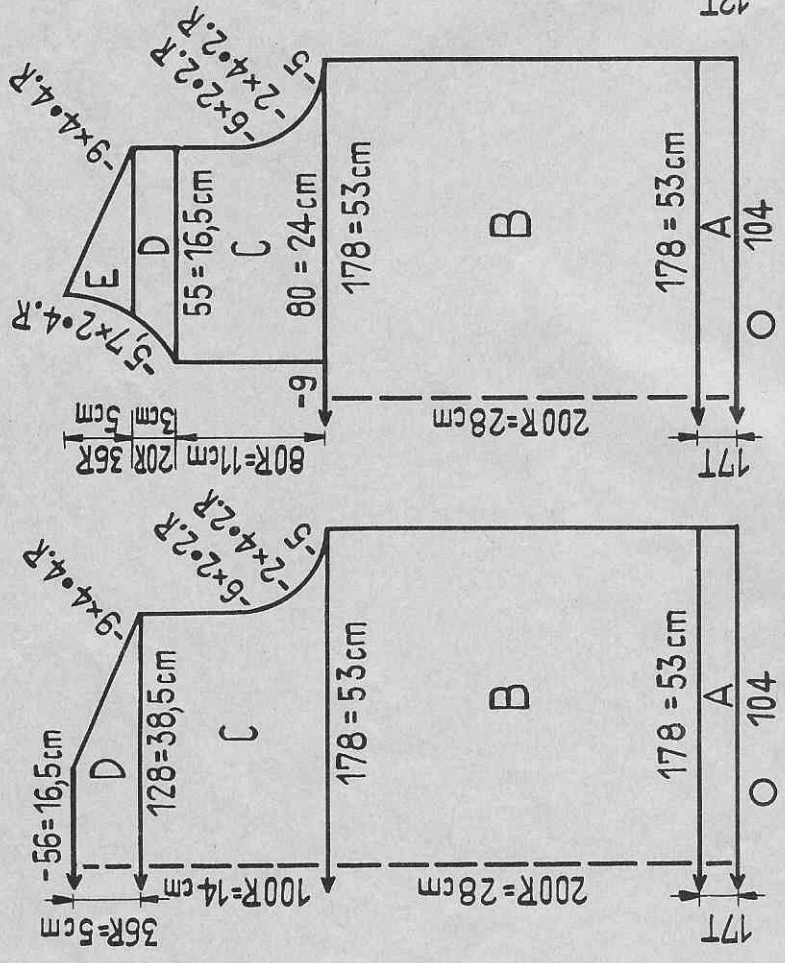

Fig. II

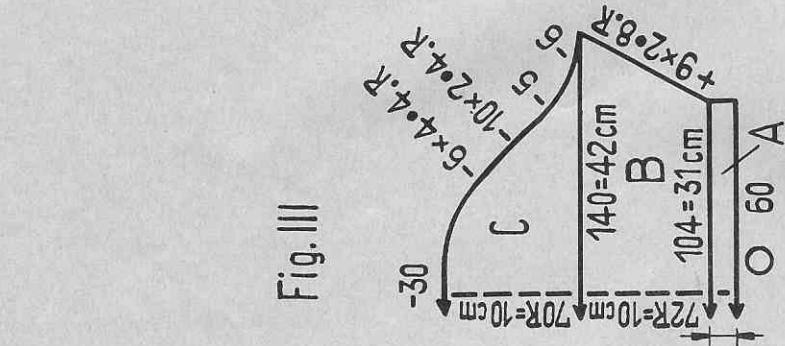
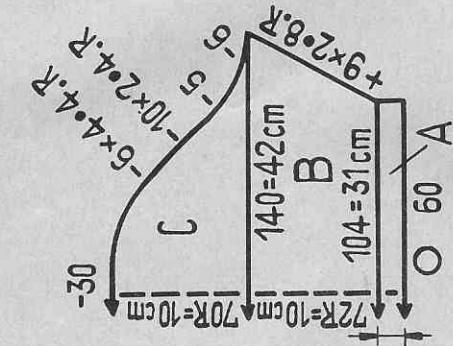

Fig. III



Pulllover avec manches courtes pour garçonnet
 Taille: env. 99 cm tour de buste
 Fournitures: 400 gr. laine Shetland fine, 3 boutons
 Grandeur de PASSAP-DUOMATIC/PASSAP 12: Dessin 4, Tubulaire 4 1/2
 maille: PASSAP-COMBI: Dessin 3, Tubulaire 2 1/2
 Echantillon: 100 m = 30 cm, 100 rgs = 14 cm.
 Dessin:

PASSAP-COMBI

PASSAP-DUOMATIC/PASSAP 12
 Manivelle en bas.

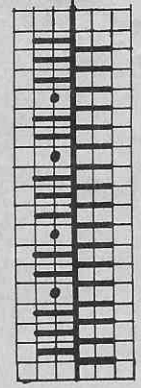

Levier des platines arrière
 à gauche en haut, position II
 Levier de position des
 fontures en haut

Tric. 2 rgs, chev. laig. à d.
 Tric. 2 rgs, chev. laig. à g.
 Répéter

Fig. I + III: A = Tubulaire. B - D = Dessin.
 Fig. II: A = Tubul. B = Dessin. C = Arrêter les 18 m du centre et tric. les 2 parties inversement, dessin. D et E = Dessin.
 Col: Mont. en tubul. 100 m * tric. 4 tours, tric. 1 rg côte bonneterie * et répéter encore 6 x le motif entre deux *. Puis encore quelques tours avec une laine contrastante et faire tomber les m.
 Parement du devant: Tric. 2 x. Mont. en tubul. 40 m et tric. 4 tours, 1 rg côte bonneterie, 4 tours tubul., 1 rg côte bonneterie, 2 tours tubul. puis travailler 3 boutonnières à gauche sur les aig. 5 à 7, 18 à 20 et 21 à 23. Puis tric. 2 trs tubul., 1 rg côte bonneterie, 4 trs tubul., 1 rg côte bonneterie, 4 trs tubul. et quelques trs avec laine contrastante et faire tomber les m. Tric. la 2ème partie de la même façon mais sans boutonnières.
 Montage: Épingler les parties sel. mesures et repasser légèrement à la patte-mouille. Fermer les coutures des côtés et des épaules et poser les manches. Fixer le col et les parements au devant, à points arrière, m par m, d'abord à l'ext. puis à l'int. en défilant la laine contrastante. Renforcer les boutonnières et coudre les boutons.

1469 PASSAP - DUOMATIC / PASSAP 12 / PASSAP - COMBI

Fig. I

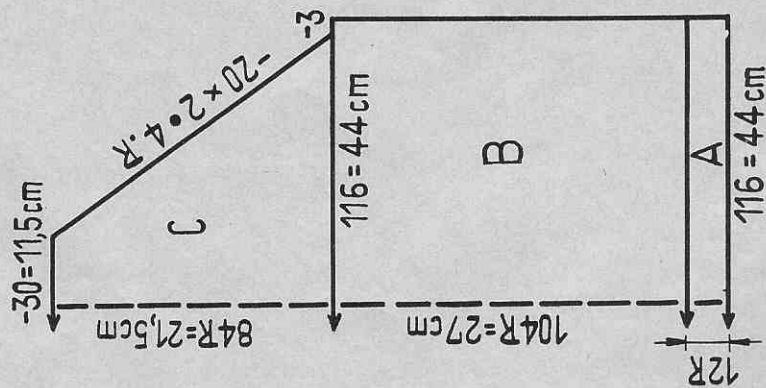

Fig. II

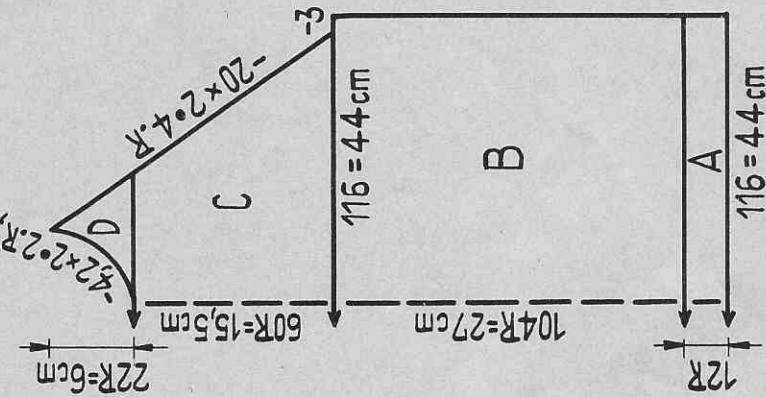
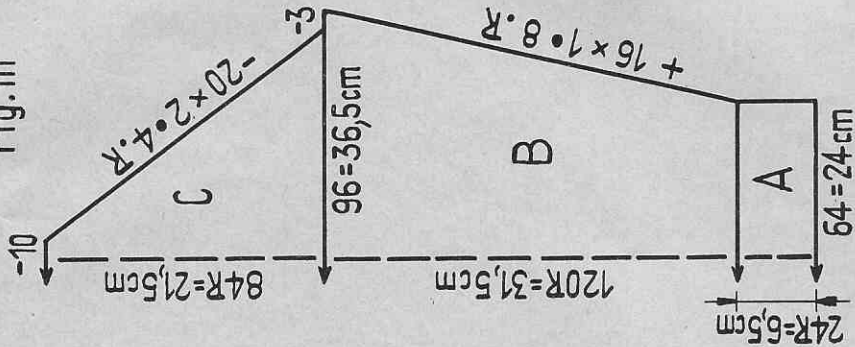
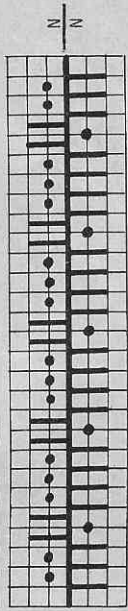

Fig. III



Le dessin à raies

PASSAP-DUOMATIC et PASSAP 12, Manivelle en bas



- travailler à droite

PASSAP-COMBI, levier de position des fontures en haut

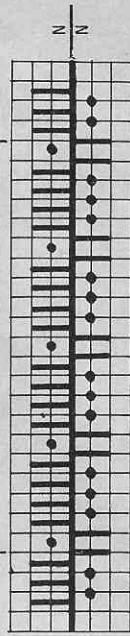

- travailler à gauche

Fig. I+III: A = Bord côte 1:1. B et C = Jersey, diminutions au raglan avec crochet à 3 chas. Tricoter tout en rouge.

Fig. II: A = Bord côte 1:1, rouge. B = Décompter 22 m depuis la droite et vers la gauche, disposer les aig. pour le dessin à raies, dessin à raies et jersey (avec PASSAP-COMBI, disposer sur le côté opposé).

Puis tric. 40 rgs en rouge, 4 rgs en blanc, 40 rgs en rouge, 4 rgs en blanc et 16 rgs en rouge. C = Poursuivre en jersey avec dessin à raies. Trav. le raglan avec crochet à 3 chas et tric. 24 rgs en rouge, 4 rgs en blanc puis en rouge jusqu'à la fin. D = Partager le travail et terminer chaque partie séparément, jersey.

Bord d'encolure: Mont. 130 m côte 1:1, tric. 20 rgs en rouge et 6 rgs en blanc, puis quelques rgs avec laine contrast. et faire tomber les m. Montage: Epingler les parties sel. mesures et repasser légèrement à la patte-mouille. Coudre les coutures des côtés et le raglan. Prendre le bord d'encolure double, rayure blanche à l'ext. et le coudre, d'abord à l'ext. m par m à points arrières puis à l'int. en défilant la laine contrast. Tric. en blanc 6 raies, sur 3 m tubulaire, long. env. 10 cm et les coudre en croix sur le dessin à raies, selon photo. A chaque extrémité de ces bandes, fixer un petit pompon blanc.

Pullover avec garniture blanche, pour enfant

Taille: env. 82 cm tour de buste

Fournitures: 350 gr. laine Shetland rouge, 50 gr. laine blanche

Grandeur de PASSAP-DUOMATIC et PASSAP 12: Bords côte 1:1 = 3 1/2. Jersey 6

maille: PASSAP-COMBI: Bords côte 1:1 = 3. Jersey 3 1/2.

Echantillon: 100 m = 38 cm. 100 rgs = 26 cm.

Dessin: Tricoter un dessin à raies à gauche du devant. Toutes les autres parties en jersey.

1471 PASSAP-DUOMATIC/PASSAP 12/PASSAP-COMBI

Fig. I

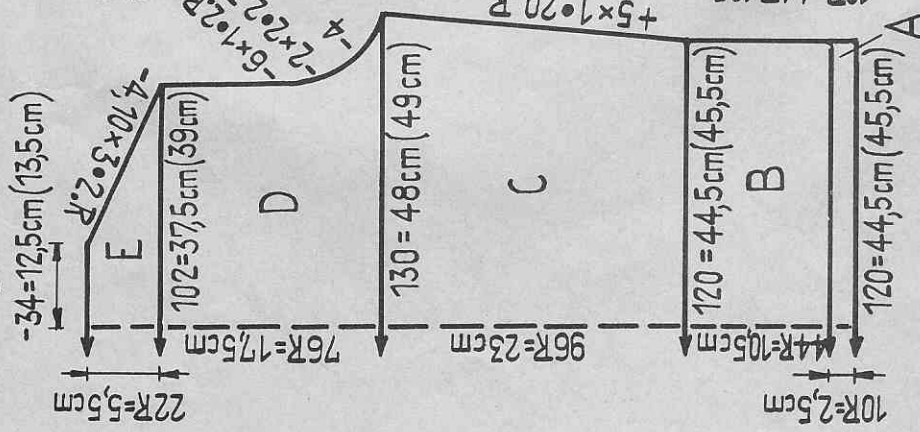

Fig. II

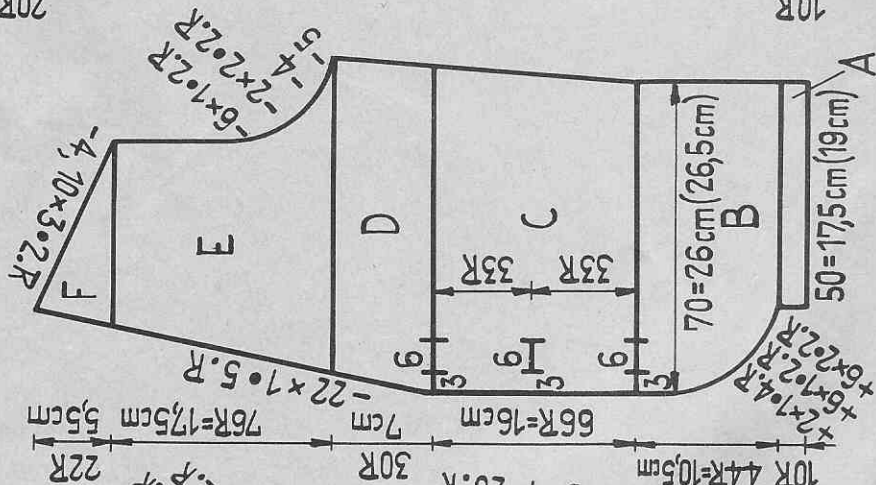

Fig. VII + VIII

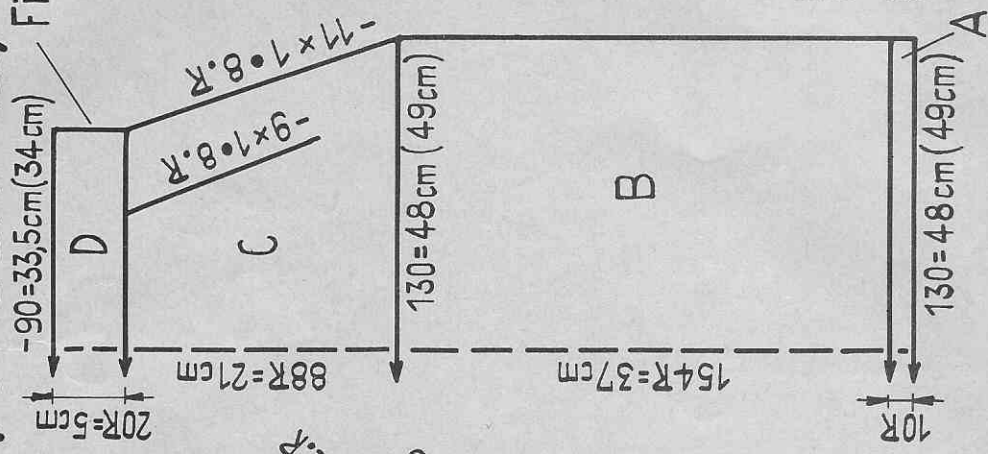

Fig. VI b

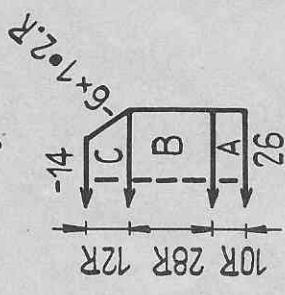

Fig. III

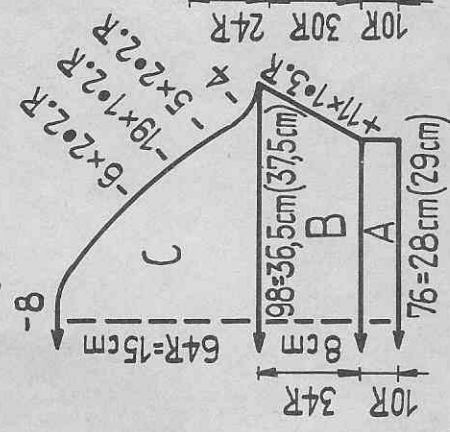
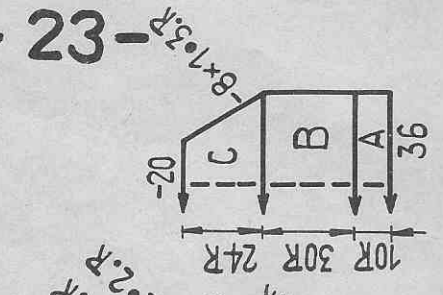

Fig. VI a



Deux-pièces pour dame

Taille: PASSAP-DUOMATIC: env. 96 cm tour de buste

PASSAP-COMBI : env. 98 cm tour de buste

Fournitures: 800 gr. laine bouciée, 3 boutons, 1 gros-grain.

Grandeur de PASSAP-DUOMATIC et PASSAP 12: Jersey 6

maillé: PASSAP-COMBI : Jersey 3 1/4

Echantillon: PASSAP-DUOMATIC et PASSAP 12: 100 m = 37 cm, 100 rgs = 24 cm, 100 m = 58 cm, 100 rgs = 24 cm.

PASSAP-COMBI: 100 m = 58 cm, 100 rgs = 24 cm.

Pour le nombre de m avec la COMBI, ne prendre en considération que les mesures en cm indiquées entre parenthèses sur le patron.

Dessin: Jersey, côté envers à l'extérieur.

Fig. I: A E = Jersey, arrêter.

Fig. II: Tric. 2 x inversément. A et B = Jersey.

C = Jersey avec boutonnières au côté devant droit. D - F = Jersey.

Fig. III: A - C = Jersey, arrêter.

Fig. VII + VIII: A et B = Jersey. C = Jersey, diminuer; Reporter la 3ème m sur la 4ème aig. et la 14ème m sur la 15ème aig. et faire suivre les m rest (Trav. avec crochet à 3 chas et peigne reporteur). C = Jersey, arrêter.

Fig. VIa: Poche inférieure: A - C = Jersey, arrêter.

Fig. VIb: Poche supérieure: Comme Fig. VIa.

Bords des devants: Tric. 2 x. Mont. 160 m et tric. 6 rgs Jersey, arrêter.

Montage: Epingler les parties sel. mesures et repasser légèrement à la

patte-mouille. Toutes les parties avec côté envers à l'extérieur. Assembler et poser les manches. Coudre les ourlets de la jupe, jaquette, manches

et poches d'une larg. de 2,5 cm. Fixer les bords des devants et replier de moitié à l'int. en ourlant. Renforcer les boutonnières et coudre les boutons.

Passer les poches et passer le gros-grain dans l'ourlet sup. de la jupe.

1472 PASSAP-DUOMATIC/PASSAP 12/PASSAP-COMBI

Fig.I

Fig.II

Fig.IV

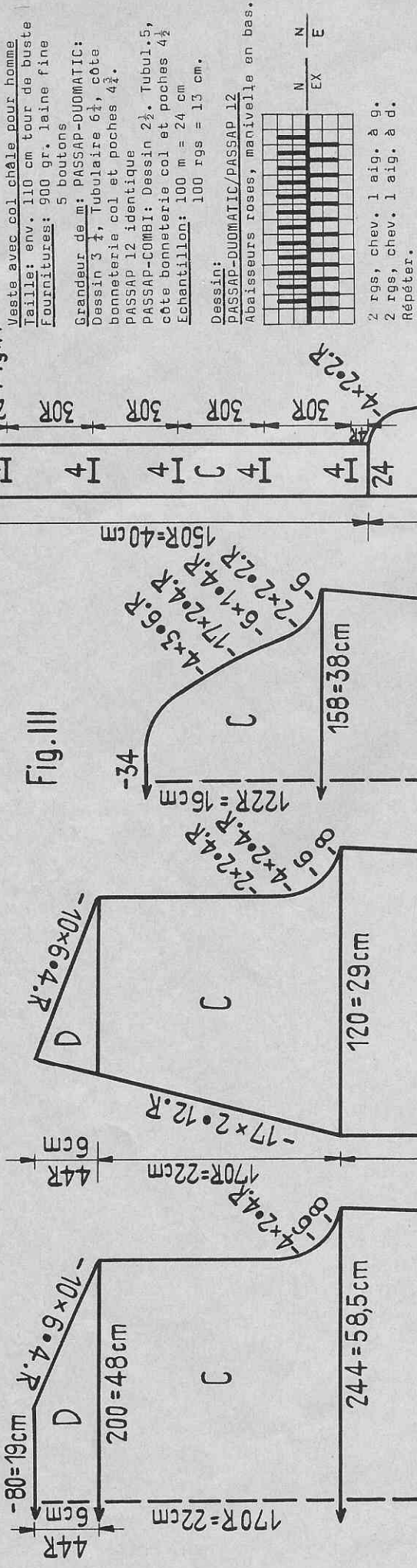

Veste avec col châle pour homme
 Taille: env. 110 cm tour de buste
 Fournitures: 900 gr. laine fine
 5 boutons
 Grandeur de m: PASSAP-DUOMATIC:
 Dessin 3 1/2, Tubulaire 6 1/2, côte
 bonneterie col et poches 4 1/2.
 PASSAP 12 identique
 PASSAP-COMBI: Dessin 2 1/2, Tubul. 5,
 côte bonneterie col et poches 4 1/2
 Echantillon: 100 m = 24 cm
 100 rgs = 13 cm.

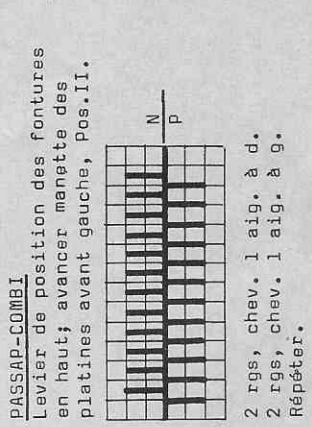
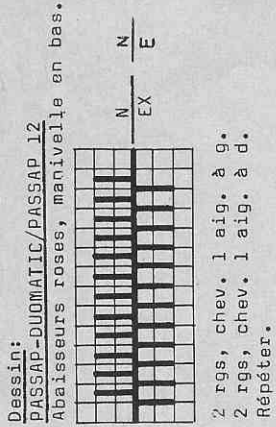

Attention!
 Prendre la laine double pour tric. col, poches et bords tubulaires.

Fig.I: A = Bords tubulaire, B - D = Dessin.
 Fig.II: Tric. 2 x inversement. A = Bords tubulaire, B - D = Dessin.
 Fig.III: A = Bords tubul. B et C = Dessin.
 Fig.IV: Col avec bords des devantes à tric. 2 x. A et B = côte bonneterie. C = Côte bonneterie, trav. les boutonnières sur les aig. 5 à 8 et sur celles correspondantes de la fonture arrière. Tric. la 2ème partie inversement mais sans boutonnières.

Poche inférieure: Tric. 2 x. Mont. devant et derrière 35 m pour tubul. et tric. 6 tours puis 50 rgs côte bonneterie et arrêter.
 Poche supérieure: Tric. 1 x. Mont. tubul. 25 m et tric. 6 tours, puis 40 rgs côte bonneterie et arrêter.
 Montage: Epinglez les parties sel. mesures et repasser légèrement à la patte-mouille. Assembler les coutures. Poser les manches. Assembler les 2 parties du col et le fixer aux parties. Poser les poches. Renforcer les boutonnières et coudre les boutons.

1473 PASSAP-DUOMATIC/PASSAP-COMBI

Fig. I

Fig. II

40=15cm

40=15cm

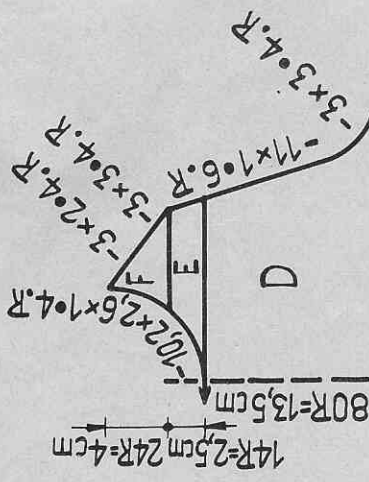
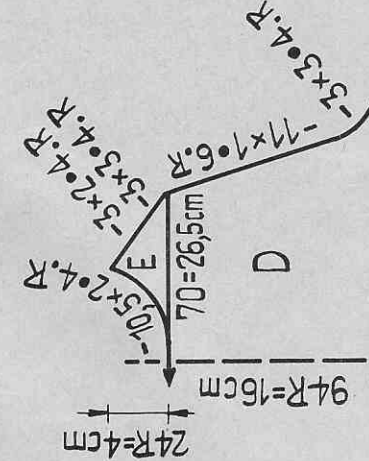

Robe pour teenager
 Taille: env. 93 cm tour de buste
 Fournitures: Laine moyenne: 350 gr., vert, 150 gr. noir.
 Grandeur de PASSAP-DUOMATIC: Dessin et Jersey: 5 1/2
 meille: PASSAP-COMBI: Dessin: 4 1/2. Jersey: 4.
 Echantillon: 100 m = 38 cm. 100 rgs = 17 cm.
 Dessin:

PASSAP-DUOMATIC

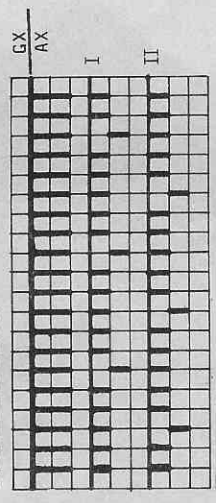

4 rgs répartition d. poussoirs I
 4 rgs répartition d. poussoirs II
 Répéter alternativement

PASSAP-COMBI

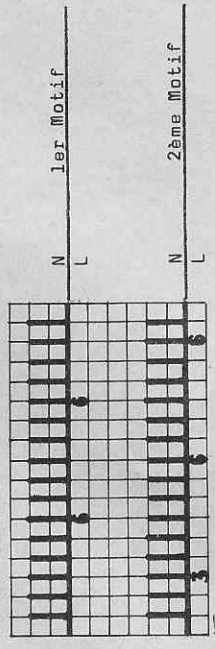

Répéter les motifs 1 et 2 alternativement

1er Motif: Depuis la gauche, avancer la 6ème aig, et chaque 6ème aig, en position-repos. Tric. 4 rgs et replacer les aig. en position-reprise.
2ème Motif: Depuis la gauche, avancer la 3ème aig. et chaque 6ème aig. en position-repos. Tric. 4 rgs et replacer les aig. en position-reprise.
Fig. I: A = Jersey noir. B = Dessin noir. C = Prendre de chaque côté 10 m sur 1 fil auxiliaire et continuer le tricot avec les m restantes en vert, dessin. D = Dessin, vert. E = Partager le travail et tric. chaque partie séparément, dessin, vert. G = Suspendre à nouveau les m du fil auxiliaire et tric. 352 rgs. dessin en noir, arrêter.
Fig. II: A, B, C et D = Comme Fig. I. E = Partager le travail comme Fig. I, dessin, vert. F = Dessin, vert, diminuer. G = Comme Fig. I.
Bord d'encolure: Monter 140 m en noir et tric. 24 rgs jersey.
Bord d'emmanchures: Tric. 2 x. Mont. en noir 120 m et tric. 24 rgs jersey.
Montage: Epinglez les parties sel. mesures et repasser légèrement à la patte-mouille. Fixer aux parties les bords des côtés G. Fermer les coutures des côtés et des épaules. Coudre les bords d'encolure et d'emmanchures (pris double et côté envers à l'ext.) d'abord à l'ext. puis à l'intérieur.

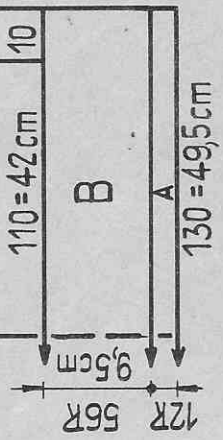
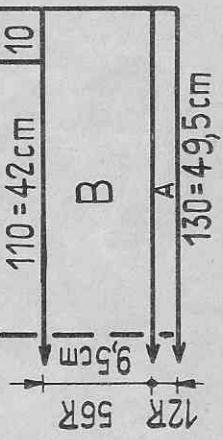

1475 PASSAP-DUOMATIC / PASSAP-12 / PASSAP-COMBI

Fig. I

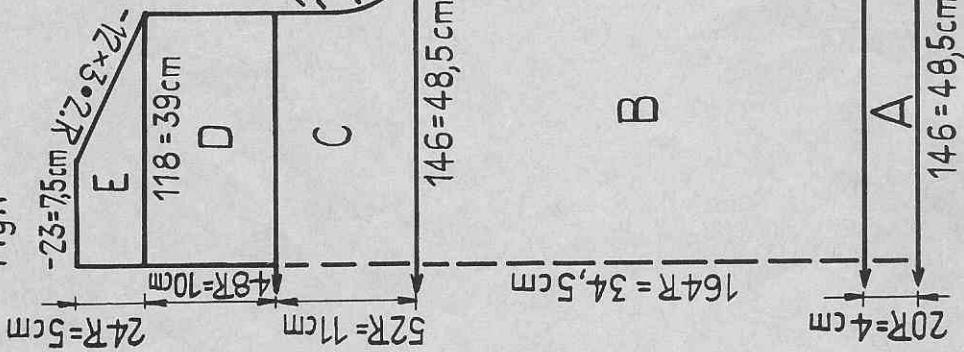

Fig. II

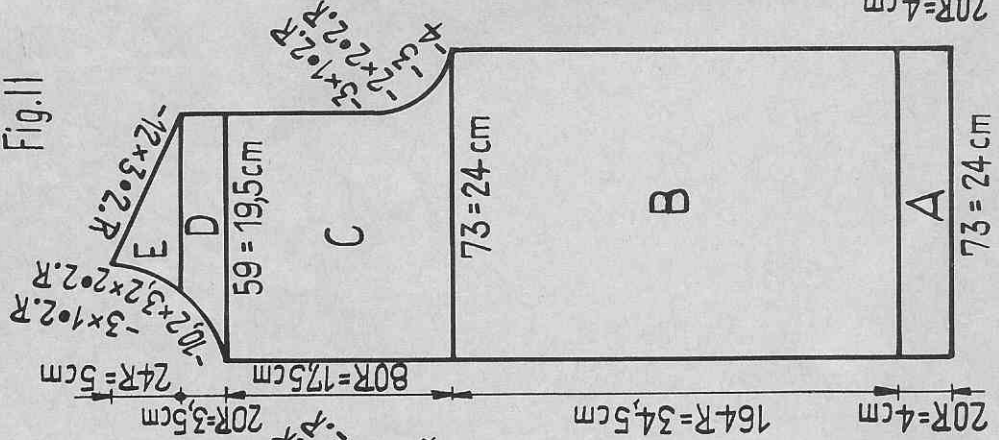

Fig. III

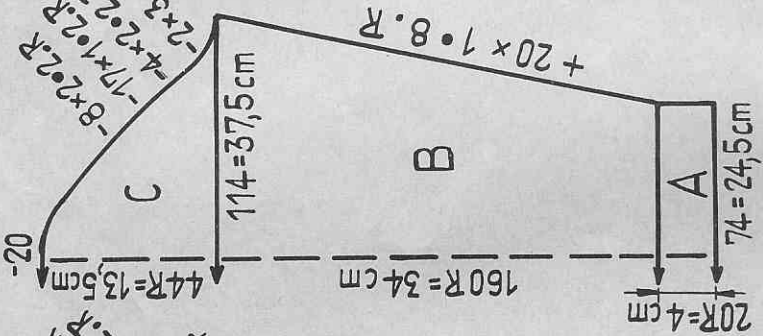

Fig. VII + VIII

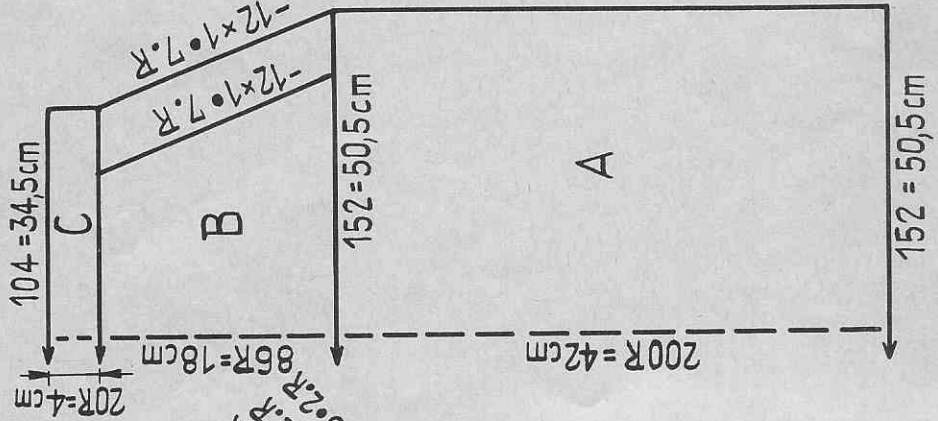
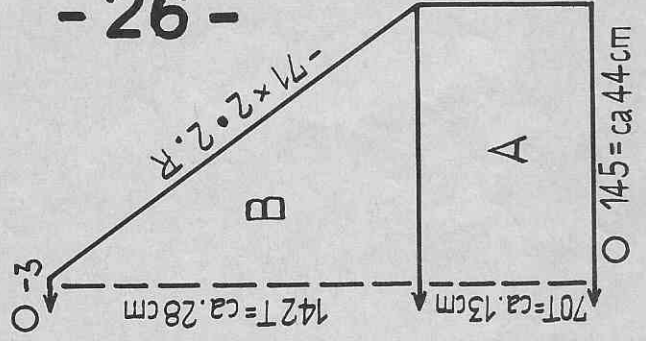

Fig. XII



Suite à la page 28

Bullover, jupe et foulard trois-coins

Taille: env. 92 cm tour de buste

Fournitures: Laine moyenne: 450 gr. noir, 150 gr. blanc. 1 fermeture éclair.

1 gros-grain pour la taille.

Grandeur de PASSAP-DUOMATIC: Jersey et Tubul. 5, bords côté 1:1 = 2 1/2.

mailler: PASSAP-COMBI: Jersey et tubul. 2 1/2, bords côté 1:1 = 2.

Echantillon: 100 m = 33 cm. 100 rgs = 21 cm.

Dessin: Jersey.

Fig. I: Tricoter le dos tout en noir! A = Bord côté 1:1. B et C = Jersey. D = Partager le trav. et terminer chaque partie séparément, inversément, d'abord partie droite, puis celle de gauche, Jersey. E = Jersey.

Fig. II: Devant droit: A = En noir, bord côté 1:1. B - E = Jersey, 100 rgs en blanc, 20 rgs en noir, 20 rgs en blanc, et ensuite jusqu'à la fin de la partie en noir.

Devant gauche: A = En noir, bord côté 1:1. B - E = Jersey, 100 rgs en noir, 20 rgs en blanc, 20 rgs en noir, 100 rgs en blanc puis jusqu'à la fin continuer en noir.

Fig. III: Tricoter les manches tout en noir. A = Bord côté 1:1. B et C = Jersey.

Fig. VII+VIII: Tricoter toute la jupe en noir. A = Jersey. B = Jersey, diminuer: reporter la 3ème m sur la 4ème aig. et la 14ème m sur la 15ème aig. et faire suivre les m restantes. (Trav. avec peigne reporteur et crochet à 3 chas). C = Jersey, arrêter.

Fig. XII: Foulard trois-coins: Tricoter tout en blanc. Mont pour tubul. devant et derrière 145 m. A = Tubul. B = Tubul. de chaque côté, et crochet à 3 chas. toujours 1 m.

Bord d'encolure: Mont. pour tubul. 94 m. Tric. 14 trs en noir et quelques trs avec une laine contrastante et faire tomber les mailles.

Bord pour foulard trois-coins: 20 m et tric. 20 rgs en blanc. Voir montage.

1476 PASSAP-DUOMATIC/PASSAP 12 / PASSAP - COMBI

Fig. I.a

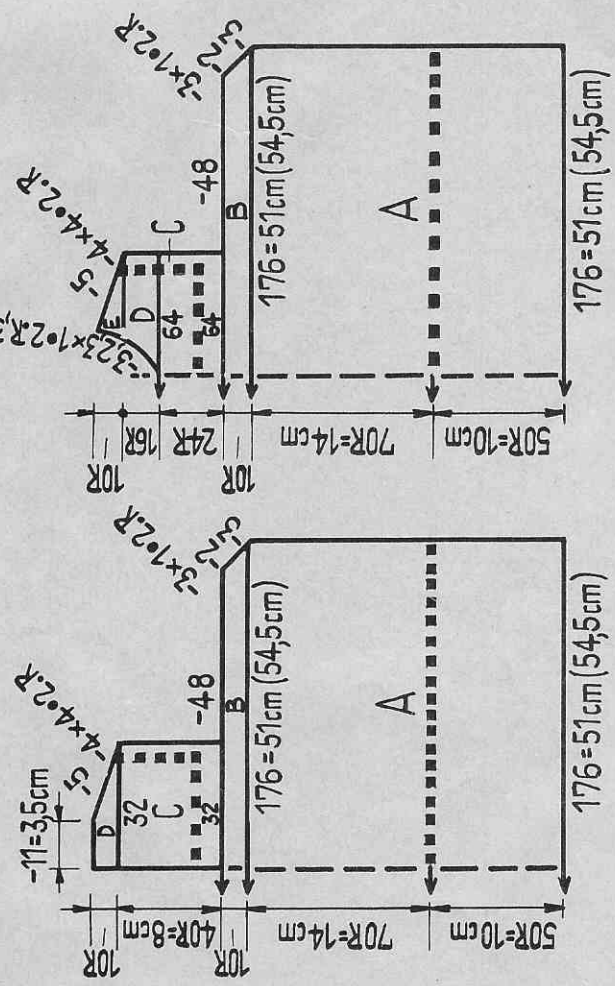

Fig. II.a

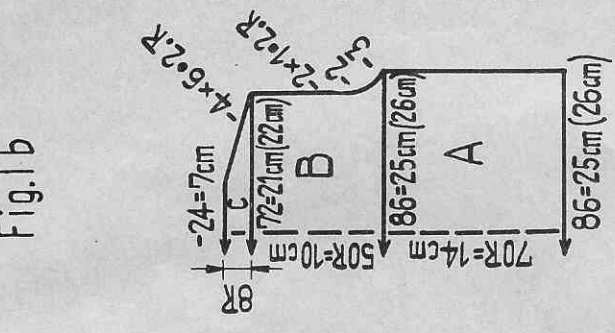

Fig. I.b

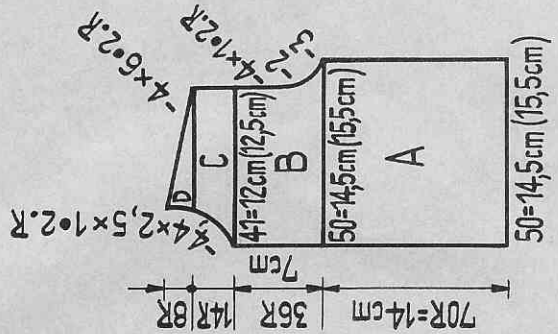

Fig. II.b

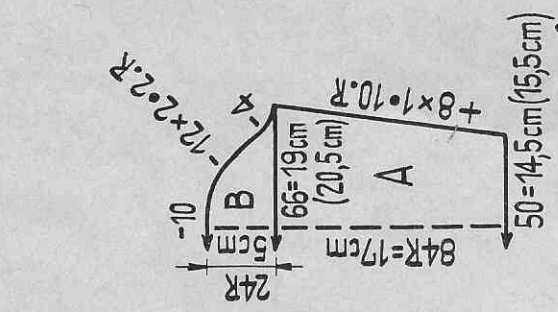

Fig. III



Garniture de bébé, petite robe et jaquette
 Taille: env. 4 à 6 mois
 Fournitures: pour la robe: 150 gr. de laine layette fine, env. 2 m. de dentelle, env. 2 m ruban velours bleu-ciel, épaisseur 1/2 cm. 3 petits boutons. Jaquette: 140 gr. de laine, env. 150 cm ruban velours bleu ciel.
 Grandeur PASSAP-DUOMATIC et PASSAP 12 : Jersey 4 1/2
 de maille: PASSAP-COMBI ; Jersey 1 1/2
 Echantillon: PASSAP-DUOMATIC et PASSAP 12: 100 m = 29cm. 100 rgs = 20 cm
 PASSAP-COMBI : 100 m = 31 cm. 100 rgs = 20 cm.
 pour la COMBI, seules les mesures indiquées entre parenthèses sur le patron sont à prendre en considération.
 Dessin: Jersey.

Fig. Ia, petite robe: A = Jersey avec tour de trous-trous après 50 rgs. B = Jersey. C = Suspender les m pour le haut de la robe et tric. Jersey les deux parties inversément. Tour de trous-trous après 8 rgs à 6 m du bord. Puis chaque 4ème rgs, à 6 m du bord, trav. 1 trou-trou. O-Jersey.
 Fig. IIa, petite robe: A + B = Comme Fig. Ia. C = Suspender les m et tric. Jersey en une partie. Tour de trous-trous comme Fig. Ia. D = Partager l'ouvrage, et terminer chaque partie séparément, Jersey. E = Jersey.
 Fig. Ib + III, jaquette: A - C = Jersey.
 Fig. IIb, jaquette: Tric. 2 fois inversément. A - D = Jersey.
 Montage: Epinglez les parties sel. mesures et repasser léger. à la patte-mouille. Petite robe: Assembler. Froncer légèrement la dentelle et la coudre en rond à la bavette de la robe. Passer le ruban velours dans le tour de trous-trous. Replier l'ourlet infér. à l'int. jusqu'au tour de trous-trous. Jaquette: Assembler les parties et poser les manches. Crocheter tous les bords comme suit: 1 tour de m serrés. 2ème tour: 1 m en l'air et 1 bride dans la 2ème m et répéter. Encore 3 tours de m serrés. Puis passer le ruban velours dans la tour de brides.

1477 PASSAP-DUOMATIC/PASSAP 12/PASSAP - COMBI

Fig. I

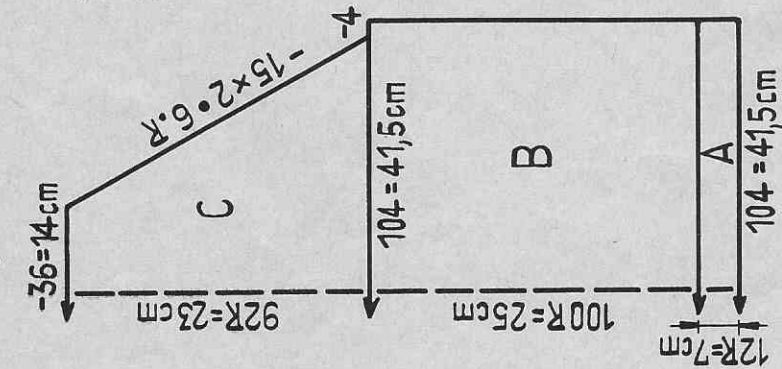

Fig. II

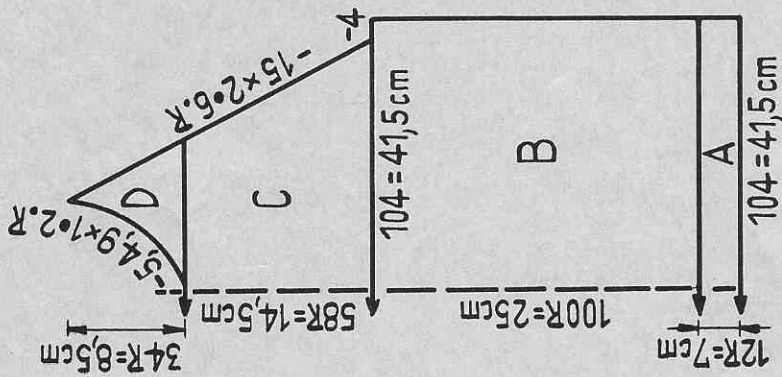
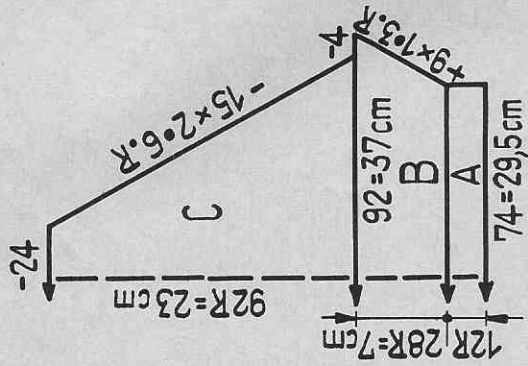
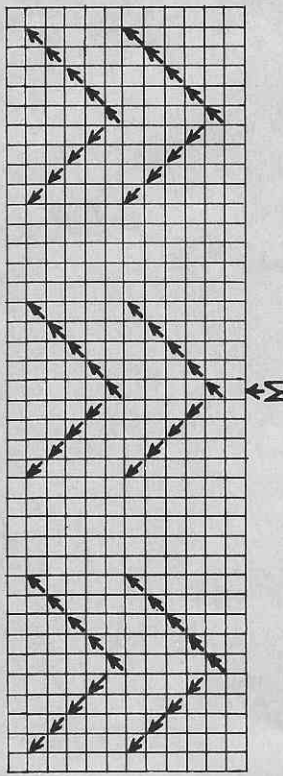

Fig. III



Pullover d'été pour dame
 Taille: env. 77 cm tour de buste
 Fournitures: 250 gr. laine moyenne avec fil de soie
 Grandeur de PASSAP-DUOMATIC/PASSAP 12:
 Jersey/côte 1:1 = 3½.
 PASSAP-COMBI: Jersey et dessin 4.
 Bords côte 1:1 = 3.
 Echantillon: 100 m = 40 cm, 100 rgs = 25 cm.
 Dessin: Dos et manches jersey. Devant: dessin ajouré avec transfert des mailles.

Dessin ajouré avec transfert des m



M = milieu dessin et milieu devant
 ↖ = rep. 1 m à 9. Aig. vide en travail
 ↗ = rep. 1 m à d. Aig. vide en travail
 1 carreau = 1 m = 2 rgs = CR 2

1475

Suite de la page 26

Fig. I+III: A = Bord côte 1:1. B et C = Jersey, dimin. raglan avec crochet à 5 chas.

Fig. II: A = Bord côte 1:1. B = Jersey, au milieu du devant, trav. le dessin ajouré avec transfert des m selon schéma. C = Jersey et dessin ajouré avec transfert des m, raglap comme fig. I. D = Partager le travail, jersey et dessin ajouré avec transfert des mailles.

Bord d'encolure: Pour côte 1:1, mont. 130 m et tric. 10 rgs. Puis derrière et devant, toutes les aig. en travail et tric. 6 trs tubul. et qués trs avec laine contrastante et faire tomber les mailles.

Montage: Epingler les parties sel. mesures et repasser légèrement à la patte-mouille. Assembler. Fixer le bord d'encolure d'abord à l'ext. puis à l'int. m. par m à points arrières.

Montage: Epingler les parties sel. mesures et repasser léger. à la patte-mouille. Milieu devant pullover, faire une couture impécable point matelas en ajustant très exactement les carreaux et lignes vis-à-vis. Assembler les parties et poser les manches. Fixer le bord d'encolure m par m à points arrières en défilant la laine contrast. Poser la fermeture éclair au milieu du dos. Jupe: Ourlet infér. de 4 cm, ourlet sup. 2 cm et passer le gros-grain à la taille. Foulard trois-cotés: Coudre un ruban élastic, 2cm largeur et 4 cm de longueur le long du bord tricoté. Former quelques plis souples au haut du foulard, section A.

1480 PASSAP - DUOMATIC / PASSAP - COMBI

Fig. I

70 = 15,5 cm

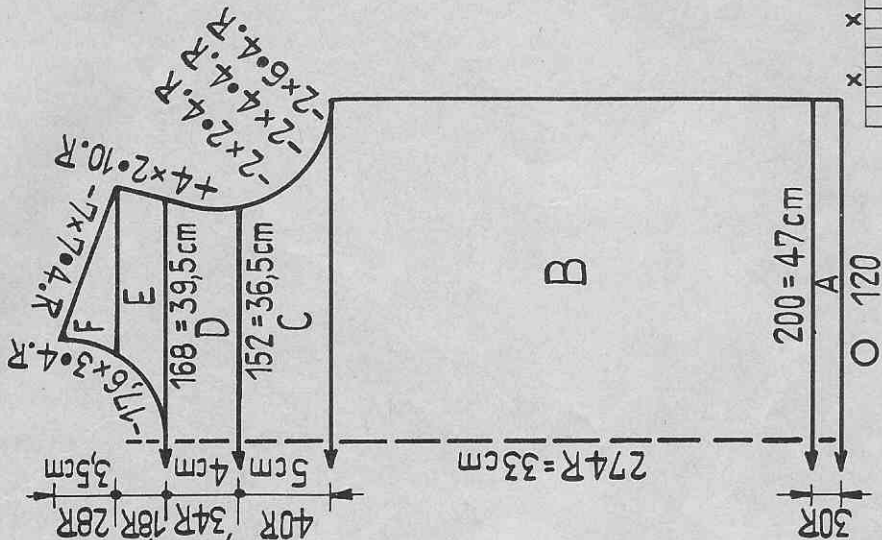
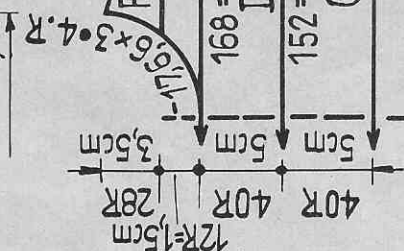
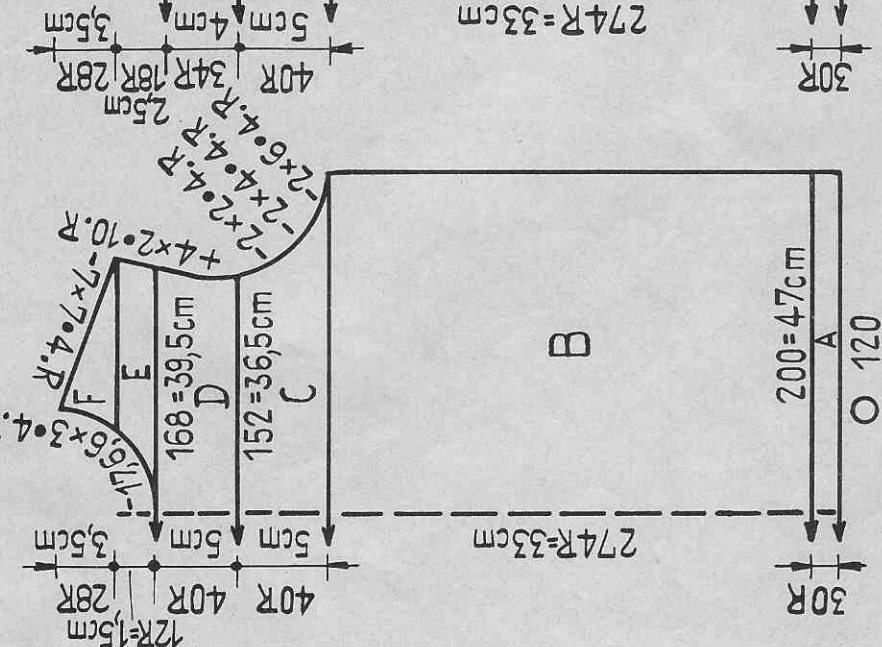

Fig. II



Pullover en coton, pour dame
Taille: env. 88 cm tour de buste
Fournitures: Coton très fin 2 fils, 200y
Grandeur de maille: PASSAP-DUOMATIC Dessin et tubulaire: 4
 PASSAP-COMBI Dessin et tubulaire: 3
Echantillon: 100 m = 23,5 cm. 100 rgs = 12 cm.
Dessin:

PASSAP-DUOMATIC

Pour l'arrangement, laisser les aiguilles et poussoirs au bord.
 Manivelle en bas.

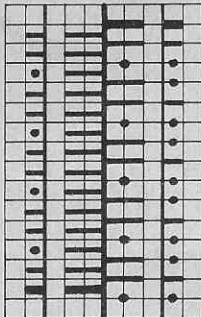

Derrière et devant
 2 rgs AX, puis chev. 2 aig. à dr.,
 2 rgs N
 2 rgs AX, puis chev. 2 aig. à g.
 2 rgs N
 Répéter.

PASSAP-COMBI

Manette arrière de position des platines à gauche en haut en pos. II
 Levier de position des fontures en haut.

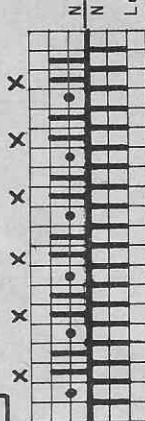

Fig. I + II: A = Tubulaire. B = Suspendre les m pour le dessin, dessin.
 C et D = Dessin. E = Partager le travail pour l'encolure et terminer
 chaque partie séparément, d'abord celle de droite, puis celle de gau-
 che, dessin. F = Dessin.
Bord d'encolure: Monter en tubul. 180 m et tr. 13 trs. Tricoter
 quelques tours avec l laine contrast. et faire tomber les m.
Bords d'emmanchures: Tr. 2 x. Mont. 90 m pour tubul. et tr. 13 trs.
Tric. quelques tours avec l laine contrast. et faire tomber les m.
Montage: Epinglez les parties sel. mesures et repasser léger. à la
 patte-mouille. Event. empeser légèrement. Assembler les parties. Cou-
 dre les bords m par. m d'abord à l'ext. en dé faisant la laine contrast.
 puis ourler à l'intérieur.

Les aig. indiquées par X en position repos
 Tr. 2 rgs puis chev. 1 aig. à dr.
 Tr. 2 rgs puis chev. 1 aig. à dr.
 Tr. 2 rgs avec touche de rappel arrière à gauche
 Les aig. indiquées par X en position repos
 Tr. 2 rgs puis chev. 1 aig. à g.
 Tr. 2 rgs puis chev. 1 aig. à g.
 Tr. 2 rgs avec touche de rappel arrière à gauche
 Répéter.

1481 PASSAP-DUOMATIC/PASSAP-COMBI

Dessin:

PASSAP-DUOMATIC

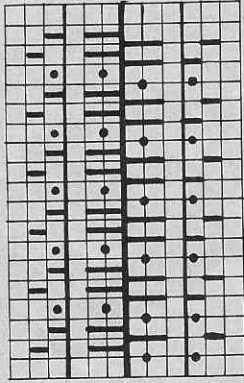

Derrière et devant

4 rgs AX
 puis chev. 1 aig. à g.
 2 rgs N
 puis chev. 1 aig. à d.
 Répéter.

-30-

PASSAP-COMBI

Avancer manette position des platines arrière gauche en position travail (Position II)
 Levier de position fontures en haut.

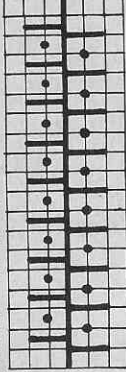

Derrière ttes aig. pos. repos
 Tric. 2 rgs puis chev. 1 aig. à d.
 Tric. 2 rgs avec touche rappel arrière gauche
 Derrière ttes aig. pos. repos.
 Tric. 2 rgs puis chev. 1 aig. à g.
 Tric. 2 rgs avec touche rappel arrière gauche
 Répéter.

Fig. II

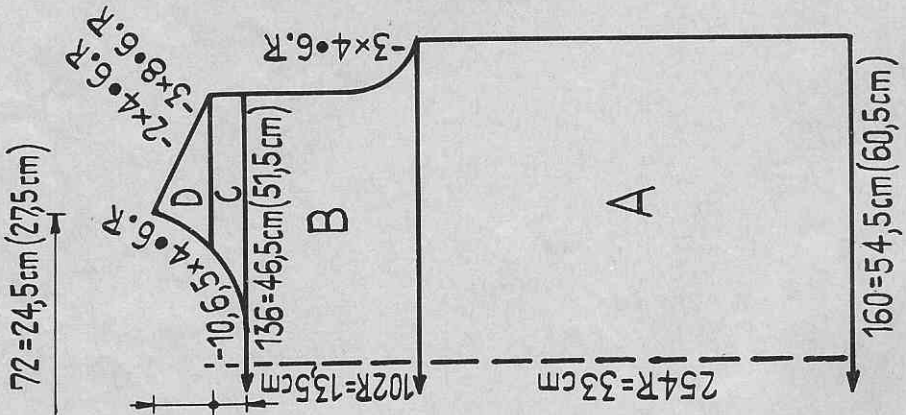

Fig. I

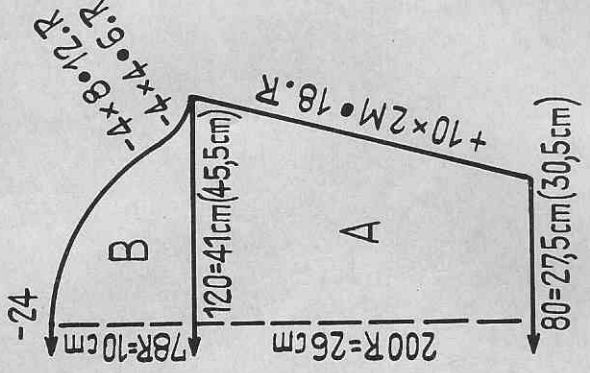
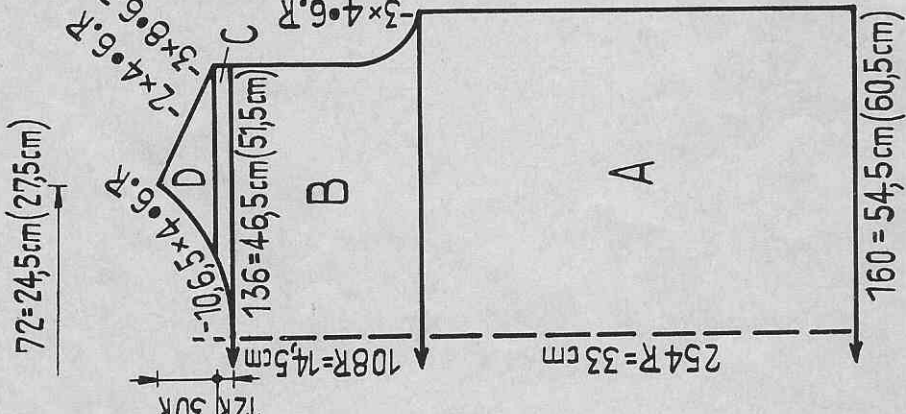

Fig. III

Blouse du soir pour dame
 Taille: PASSAP-DUOMATIC: env. 102 cm tour de buste
 PASSAP-COMBI: env. 114 cm tour de buste
 Fournitures: 350 gr. laine fine avec fil argent
 Grandeur de PASSAP-DUOMATIC: Dessin et Tubulaire 4
 PASSAP-COMBI: Dessin et tubulaire 3 1/2
 Maille: PASSAP-DUOMATIC 100 m = 34 cm, 100 rgs = 13 cm
 Echantillon: PASSAP-COMBI 100 m = 36 cm, 100 rgs = 13 cm
 Pour la COMBI, prendre pour les m les cm qui se trouvent entre parenthèses sur le patron.
 Ne pas repasser!
 Montage: Fermer les coutures et fixer les manches. Fixer le col d'abord à l'ext. m par m à points arrières en défaisant la laine contrast. puis ourler à l'int. Ourlet manches: Crocheter 2 rgs de m serrées. Ourlet de la blouse: Crocheter 4 rgs de m serrées, 3 rgs de bftides et 2 rgs de m serrées.

Fig. I+II: A = Montage avec disposition des aig. pour dessin, tric. 4 rgs tubulaire, puis dessin. B = Dessin. C = Partager le travail et terminer chaque partie séparément, inversement, dessin. D = Dessin.
 Fig. III: A = Comme Fig. I. B = Dessin.
 Col: Montage avec 150 m en dessin et tric. 54 rgs, puis 8 tps tubulaires avec ttes les aig. puis qqes tps avec laihe contrast. Faire tomber les m.

1484 PASSAP-DUOMATIC/PASSAP 12

1462

Fig. I

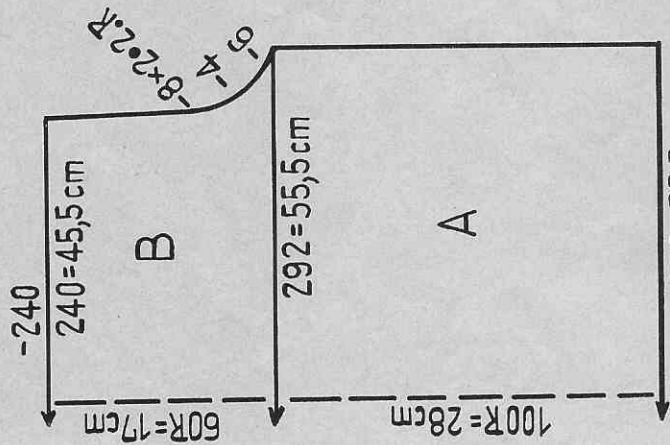

Fig. II

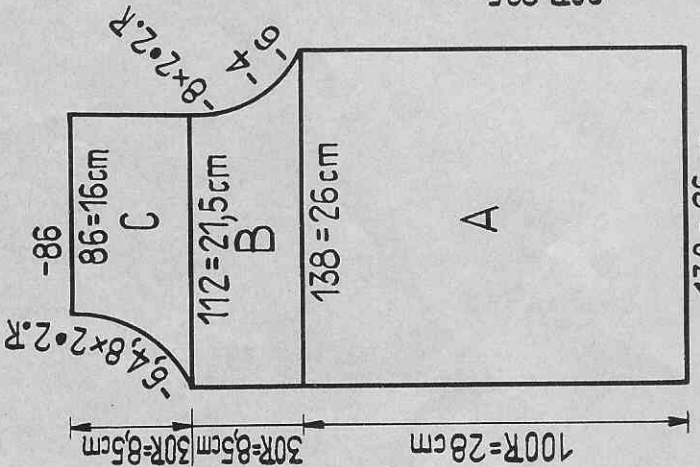
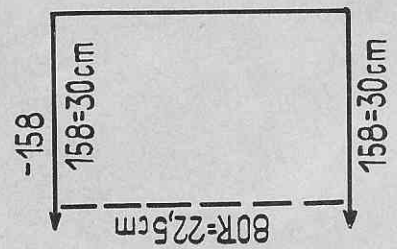
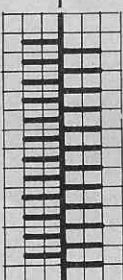

Fig. III



Dessin: Dessin ajouré avec transfert des m selon schéma, Transfert des m devant et derrière

Pour le transfert, crochet à 5 chas et aig. vide hors travail.



Manivelle en bas

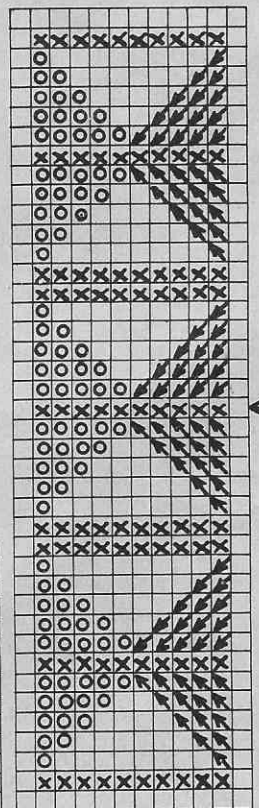

- M = Milieu
- X = cette m tricotée toujours
- ↗ = m à reporter d'une aig. à dr.
- ↖ = m à reporter d'une aig. à g.
- O = m à augmenter
- 1 carreau = 1 m = 2 rgs = CR 2

Bords emmanchures: tric. 2 x. Tout d'abord faire la couture de l'épaule, puis, en blanc, reprendre 130 m le long de l'emmanchure et tric. 12 rgs, quelques rgs avec la laine contrastante et faire tomber les mailles.
 Col: Mont. en blanc 140 m et tric. 20 rgs, 4 rgs vert, 20 rgs blanc. Arrêter.
 Montage: épingler les parties sel. mesures et repasser légèrement à la patte-mouille. Jaquette: fermer les coutures, replier sur 6 rgs les bords de taille, emmanchures et devant à l'ext. et fixer le ruban de renforcement dans la ceinture tricotée et fixer le crochet. Renforcer les boutonnières et poser les boutons recouverts. PULLOVER: Assembler, fixer le col d'abord à l'ext. à points lâches puis à l'int. et le repasser en plaçant la rate verte sel. photo. Replier sur 6 rgs les bords d'emmanchures et de taille à l'ext. et coudre m par m en défaisant la laine contrast.

Suite de la page 16

Boleto du soir
 Taille: env. 104 cm tour de buste
 Fournitures: 250 gr laine très fine, un peu de fil argent
 Grandeur de maille: Dessin: 4
 Echantillon: 100 m = 19 cm, 100 rgs = 28 cm.
 Fig. I, II, III: A - C = Dessin ajouré avec transfert des m.

Montage: Épingler les parties sel. mesures et repasser légèrement à la patte-mouille. Fermer les coutures des côtés et des épaules et fixer les manches. Crocheter les bords de l'encolure et des devant en prenant ensemble et double la laine et le fil argent. Crocheter comme suit: 2 m serrées dans la m suivante puis 5 brides dans 1 m, 2 m serrées, etc.

1485 PASSAP-DUOMATIC/PASSAP 12/PASSAP-COMBI

Fig.I

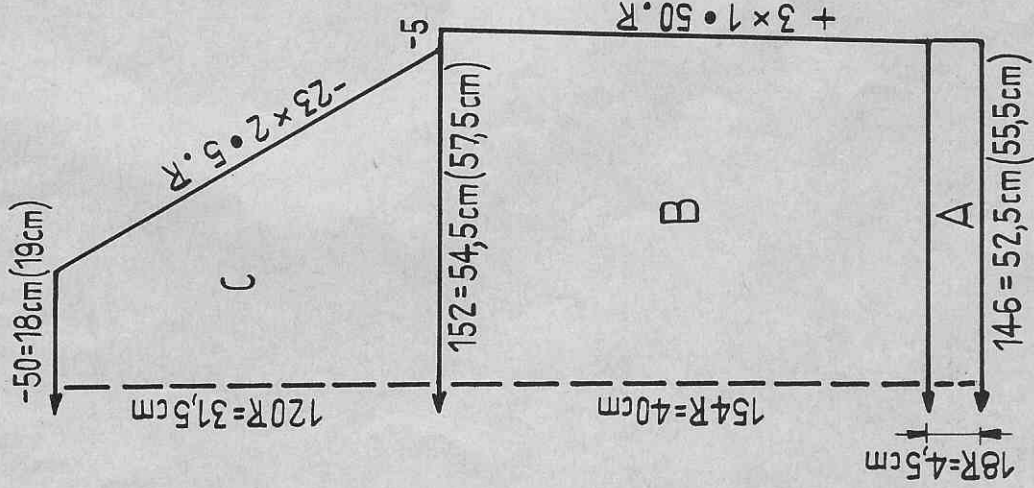

Fig.II

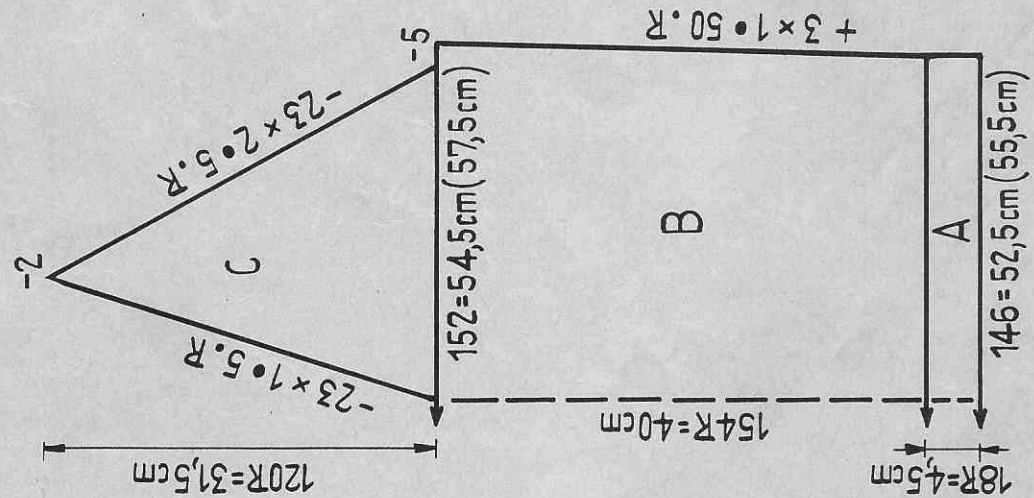
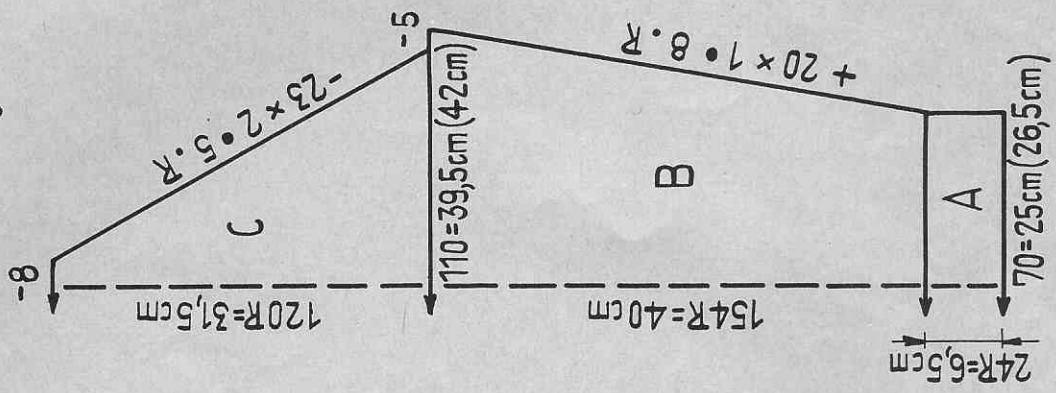

Fig.III



Pullover raglan pour homme

Taille: PASSAP-DUOMATIC: Tour de buste env. 102 cm
 PASSAP-COMBI : Tour de buste env. 108 cm.

Fournitures: 600 gr. laine mérinos

Grandeur de PASSAP-DUOMATIC/PASSAP 12: Côtés 1:1 = 3 1/2, Jersey 6

PASSAP-COMBI: Côtés 1:1 = 3, Jersey 4.

maille: 100 m = 36 cm. 100 rgs = 26 cm

Echantillon: PASSAP-DUOMATIC/PASSAP 12: 100 m = 38 cm. 100 rgs = 26 cm

PASSAP-COMBI: 100 m = 38 cm. 100 rgs = 26 cm

Dessin: Jersey.

Fig. I + III: A = 1:1. B = Jersey. C = Jersey. C = Jersey, raglan avec crochet noir.

Fig.II:

A et B = Comme Fig.I. C = Partager le trav. et tric. chaque partie séparément, inversément. Raglan comme Fig.I
 Bord d'encolure: Tric. 2 x. Mont. 110 m en côtes 1:1, tric. 12 rgs, puis quelques rgs avec une laine contrastante et faire tomber les m.
 Montage: Epinglez les parties sel.mesures et repasser légèrement à la patte-mouille. Assembler les parties. Fixer le col m par m à points arrières à l'extérieur en défaisant la laine contrastante.

1486 PASSAP-DUOMATIC

Fig. II

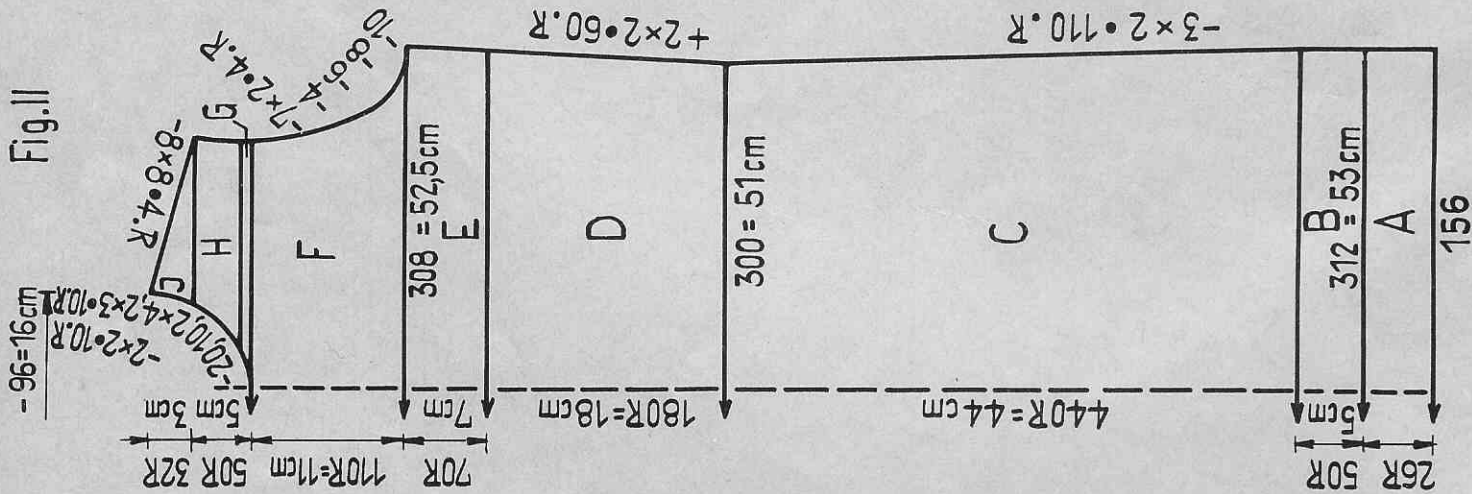
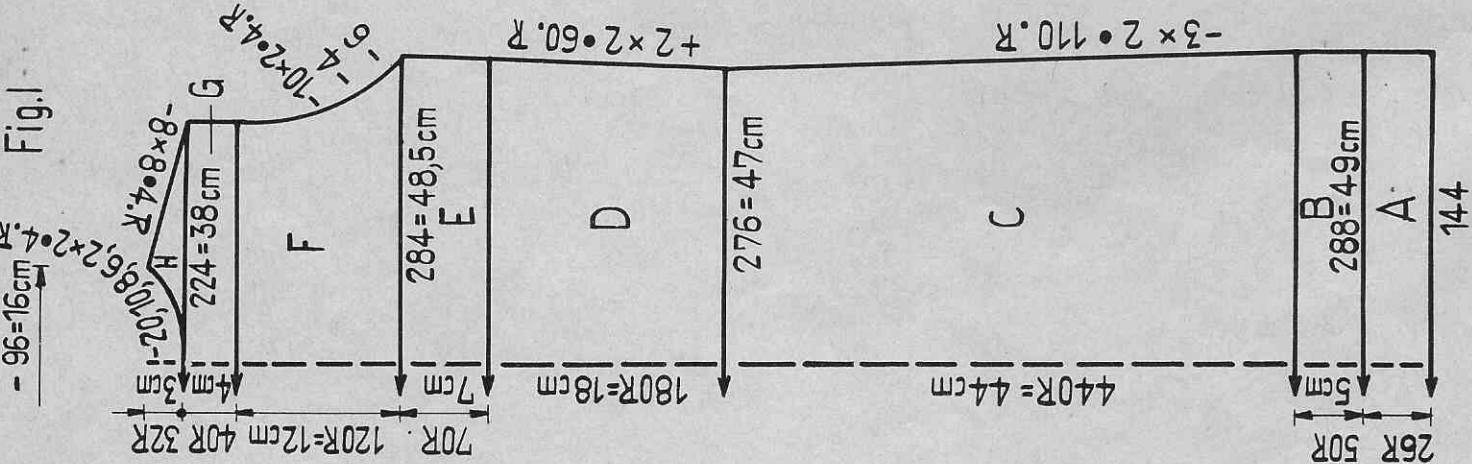

Fig. I



Robe jacquard sans manches

Taille: 38 - 40, env 100 cm tour de buste

Fournitures: Laine fine: 300 gr. blanc, 300 gr. bleu ciel.

Grandeur de m: Dessin jacquard 4. Jersey 5. Côte 1:1 3/4

Echantillon: 100 m = 17 cm. 100 rgs = 10 cm.

Dessin: Dessin jacquard 1 + 2 sel. schéma

X = bleu ciel. Carreau vide = blanc.

1 carreau = 1 m = 2 rgs = CR 4.

Dessin jacquard 3 = Devant tous les poussoirs pos. -repos

2 rgs blancs, 2 rgs bleu ciel, etc.

Dessin jacquard 4 = Devant tous les poussoirs pos. -repos

2 rgs bleu ciel, 2 rgs blanc, etc.

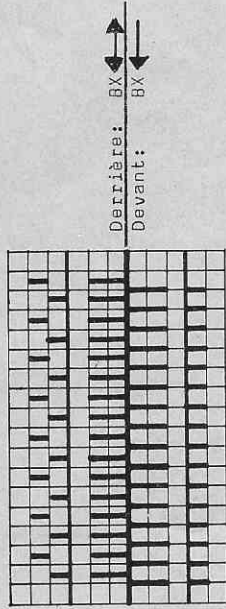

Derrière: BX
Devant: BX

Fig. I: A = Jersey, sur 1 fonture, bleu ciel. B = Disposer poussoirs pour Jacquard, dessin 2. C = Dessin 3. D = Dessin 3. E = Dessin 1. F = Dessin 1. G = Dessin 4. H = Partager l'ouvrage et contin.

Fig. II: A - F = Comme Fig. I. G = Partager l'ouvrage et contin.

d'abord la droite puis la gauche inversement, dessin 4.

d'abord la droite puis la gauche inversement, dessin 1. H = Dessin 4.

J = Dessin 4.

Biais de l'encolure: En côte 1:1, mont. 8 m et tric. 225 rgs.

Montage: Épingler les parties sel. mesures et repasser légèrement à la patte-mouille. Fermer coutures côtes et épaules. Ourler à l'int. le bord inf. jersey de la robe. Aux emmanchures, rendre double de 1 cm. Fixer le biais d'encolure à l'int.

Schéma jacquard 2



Schéma jacquard 1 en page 59

1487 PASSAP - DUOMATIC / PASSAP 12 / PASSAP - COMBI

Fig. I

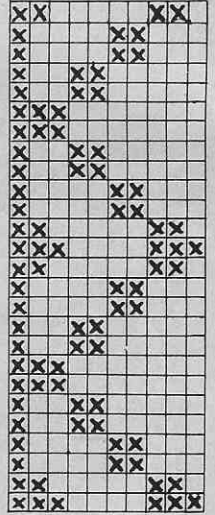
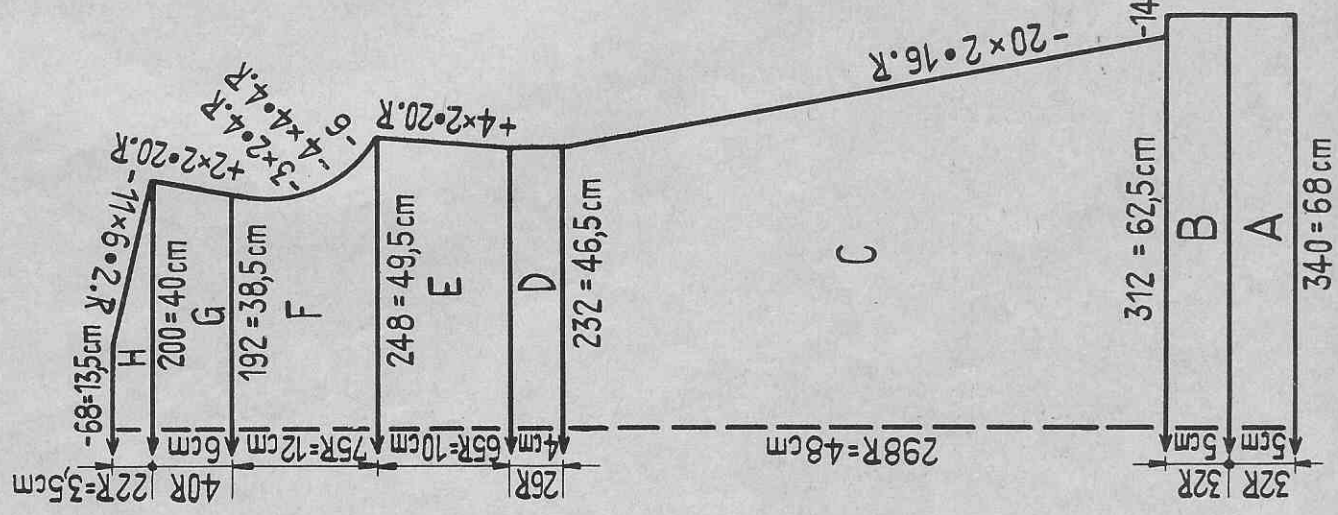

Fig. II

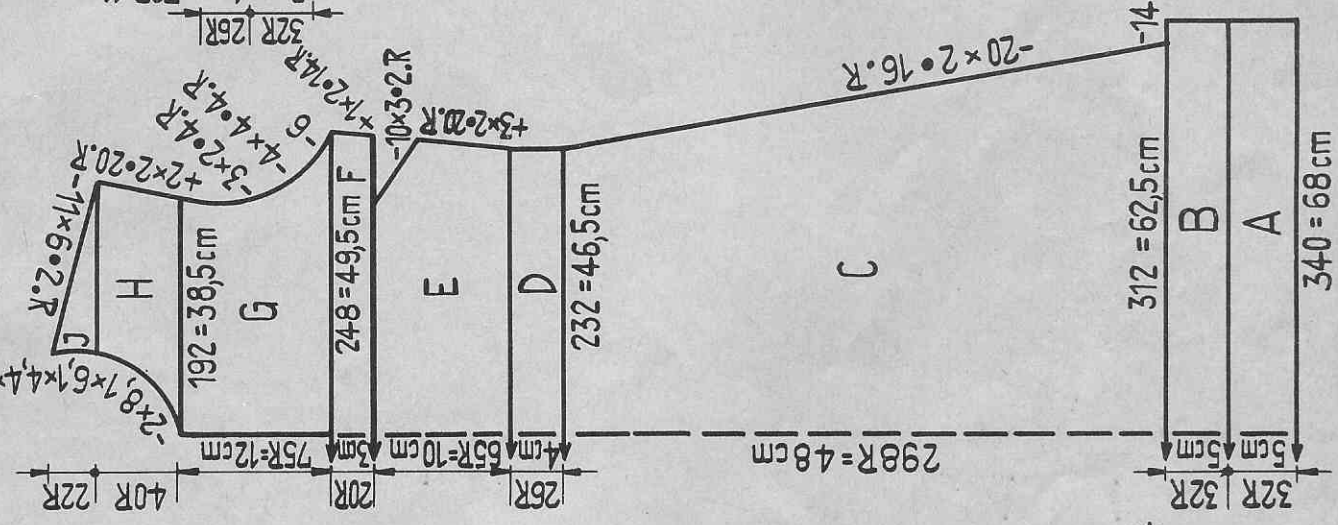
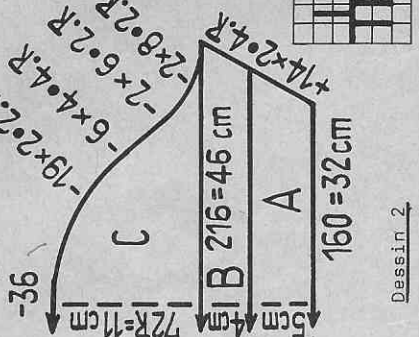
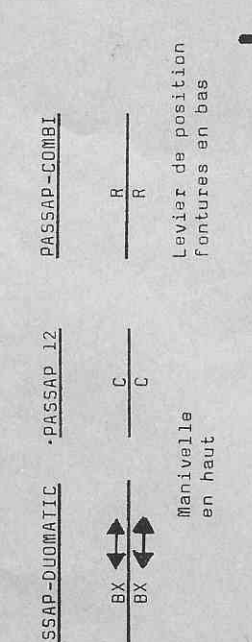
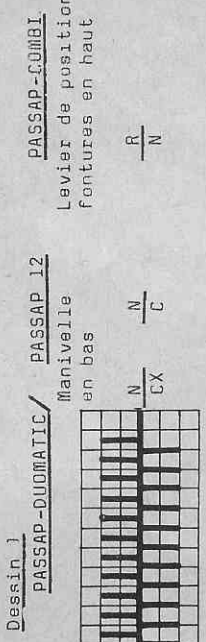

Fig. III



Robe de dame

Taille: env. 106 cm tour de buste
 Fournitures: 450 gr. laine fine bleu ciel,
 150 gr. en rouge, 1 petit bouton
 Grandeur de maille:
 PASSAP-DUOMATIC: Dessin 1: Devant 5, derrière 4, Dessin 2 = 3 1/2.
 PASSAP 12: Dessin 2. Tubulaire 4.
 PASSAP-COMBI: Dessin 1, devant 2 1/2, derrière 3, Dessin 2 = 2 1/2. Tub. 1 1/2.
 Echantillon: 100 m = 20 cm. 100 rgs = 16 cm.
 Dessin: Sur PASSAP 12 et PASSAP-COMBI, le dessin 2 sera tricoté en tubulaire.



Pour chaque partie montage avec rangs tubulaires

Fig. I, Dessin 1: A = Bleu ciel. B = Rouge. C = Prendre de chaque côté 14 m sur 1 fil auxil., bleu ciel. D - H = Bleu ciel.
 Fig. II, Dessin 1: A - D = Comme Fig. I. E = Bleu ciel, après la 3ème augment. tric. encore 6 rgs, puis pour les pinces, prendre de chaque côté 10 x tous les 2 rgs 3 m sur 1 fil auxil. Enfin, suspendre ces 30 m ensemble sur la machine en retirant le fil auxil. F - J = Bleu ciel.
 Fig. III, Dessin 1: A = Rouge. B et C = Bleu ciel.
 Col: PASSAP-DUOMATIC en dessin 2, PASSAP 12 et PASSAP-COMBI en tubul. En rouge, mont. 300 m (Tubulaire 150 m devant et 150 m derrière) et tric. 100 rgs (50 trs tubul.) en diminuant de chaque côté 8 x 1 m dans le 28ème rgs (14ème tr. tubul.). Arrêter.
 Parement du devant: Comme le col mais avec 28 m (14 m tubul.) et tric. 208 rgs (104 trs tubul.) sans diminuer. Arrêter.
 Raie des côtés: Dessin 1. Prendre du fil auxil. 14 m du devant et du dos et suspendre sur la machine en défaisant la laine contrast. Avec 28 m, tric. en rouge 388 rgs et arrêter. Tricoter deux fois. Montage: Pincer les parties sel-mesures et repasser légèrement à la patte-mouille. Fixer le parement du devant, le milieu du parement au centre de la robe, former une pointe à l'extrémité du parement inférieur. Assembler les parties de la robe en incorporant les bandes des côtés et fixer les manches. Fixer le col d'abord à l'ext. puis à l'int. m par m à points arrière et en défaisant la laine contrast. Faire à l'extrémité supérieure du parement une petite ganse et apporter un petit bouton sur la couture du col, de façon que le col se ferme bien centré.

1489 PASSAP-DUOMATIC/PASSAP-COMBI

Robe d'été pour dame
 Taille: env. 108 cm tour de buste
 Fournitures: 250 gr. 100% Orlon, ou laine Mohair très fine 2 fils
 PASSAP-DUOMATIC: Dessin 4. Bords 1:1 = 2½.
 PASSAP-COMBI : Dessin 2½. Bords 1:1 = 2½.
 maille: (Variable seulement pour les bords côté 1:1)
 Echantillon: 100 m = 35 cm. 100 rgs = 21 cm.
 Dessin:

PASSAP-DUOMATIC
 Abaisseurs noirs, Manivelle en haut reprise

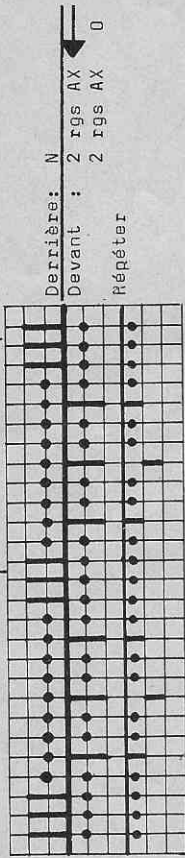

PASSAP-COMBI

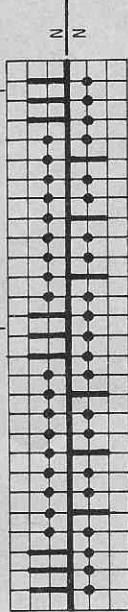

Motif 1 Aig. avec x en position repos, tric. 4 rgs, puis repousser aig. en position-reprise.
Motif 2 Aig. avec 0 en position repos, tric. 4 rgs, puis repousser aig. en position-reprise.
 Levier de position des fontures en bas.

Fig. I: A = Bord côté 1:1. B = Suspender les m sel. schéma, faire 13 x la reprise en transférant à droite et à gauche 1 m sur la font. arrière. C et D = Dessin. E = Bord côté 1:1.
Fig. II: A = Bord côté 1:1. B = Comme Fig. I, 15 x le motif. C et D = Dessin. E = Partager l'ouvrage et terminer chaque partie séparément, enversément, dessin. F = Dessin.

Bord d'encolure: 08 m et tric. 10 rgs (Voir montage)
Bords d'emmanchures: Tric. 2 x. 108 m et tric. 10 rgs. (Voir montage).
Ceinture: En côté 1:1. 10 m et tric. 3502 rgs.
Montage: Prendre les m de l'encolure sur un fil auxil. et les disposer en côté 1:1 sur les fontures. Voir description des bords pour le nombre de m. Fermer les épaules. Puis trav. comme l'encolure les bords d'emmanchures avec le nombre de m correspondant. Fermer les coutures des côtés. Garniture crochétée à l'encolure et aux emmanchures comme suit: 1 m serrée et 5 brides dans la lère m, répéter.

Fig. II

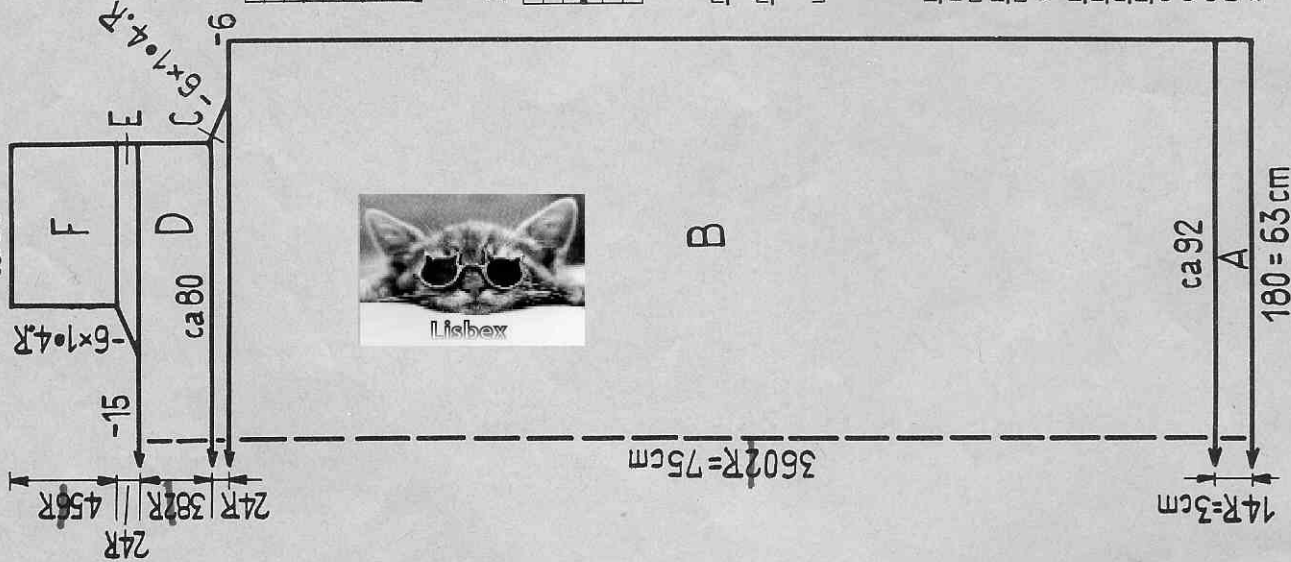
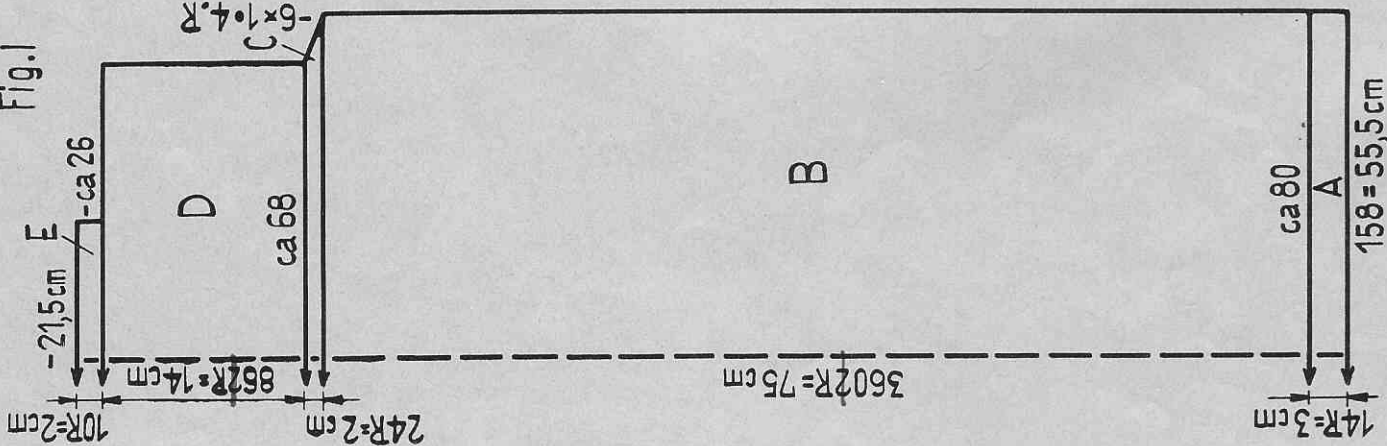

Fig. I



1490 PASSAP - DUOMATIC / PASSAP 12 / PASSAP - COMBI

Fig. I + II

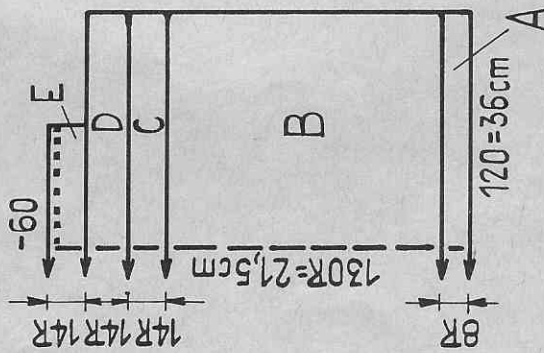

Fig. I a

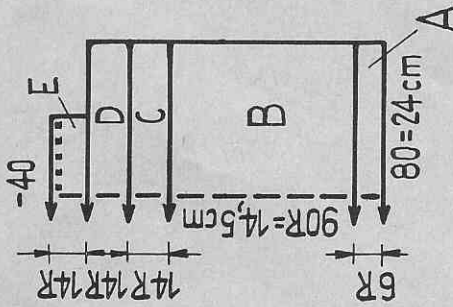

Fig. II a

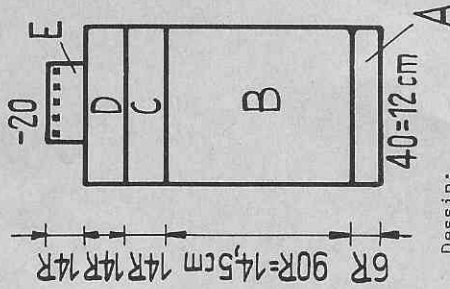

Fig. III a

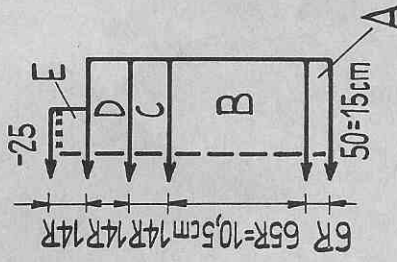
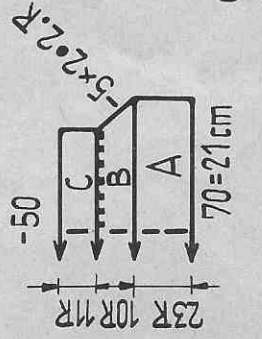

Fig. XIV



Garniture de bébé

Taille: 6 à 8 mois

Fournitures: 250 gr. laine très fine, 2 m ruban soie $\frac{1}{2}$ cm de large et 2 m ruban de soie 1 cm de large.

Grandeur de PASSAP-DUOMATIC: Dessin 4, côte bonneterie 4 et 3, maille: Bords côte 1:1 = 3.

PASSAP 12: Dessin 4 $\frac{1}{2}$. Côte bonnet. 4 et 3. Bords côte 1:1 = 3

PASSAP-COMBI: Dessin 4 $\frac{1}{2}$. Côte bon. 4 $\frac{1}{2}$ et 3. Bords côte 1:1 = 3.

Echantillon: 100 m = 30 cm. 100 rgs = 16 cm.

Fig. I, II et III: Petite robe: A = Côte bonneterie GM 4. B = Dessin. C = Côte bonn. GM 4. D = Côte bonn. GM 3. E = Bord côte 1:1, GM 3 avec à la fin un tour de trous-trous et arrière.

Fig. Ia, IIa, IIIa: Petite jaquette: Tric. comme Fig. I. Tric. la Fig. IIa 2 x inversément.

Fig. XIV: Chaussons: A = 4 rgs côte bonneterie puis dessin. B = Côte bonneterie GM 3 et tour de trous-trous. C = Côte bonneterie GM 3 et arrière.

Montage: Repasser très légèrement à la patte-mouille toutes les parties. Assembler et passer le ruban de soie dans les tours de trous-trous.

Dessin:

PASSAP-DUOMATIC Manivelle en bas

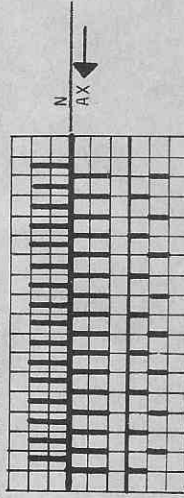

PASSAP 12

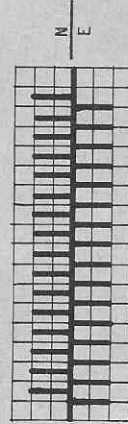

PASSAP-COMBI

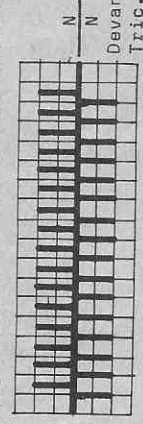

Levier de position des fontures en haut.

Devant, aig. 1.3.5.etc. en position repos
Tric. 2 rgs aig. à reculer en position-reprise
Devant, aig. 2.4.6.etc. en position repos
Tric. 2 rgs, aig. à reculer en position-reprise
Répéter

1491 PASSAP-DUOMATIC/PASSAP 12 / PASSAP-COMBI

Fig. I

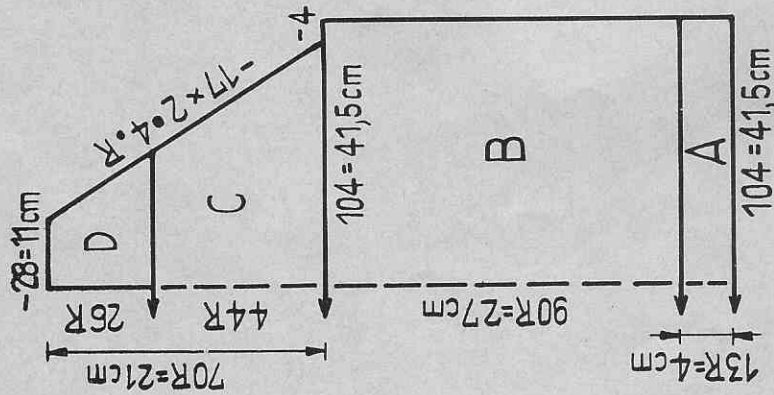

Fig. II

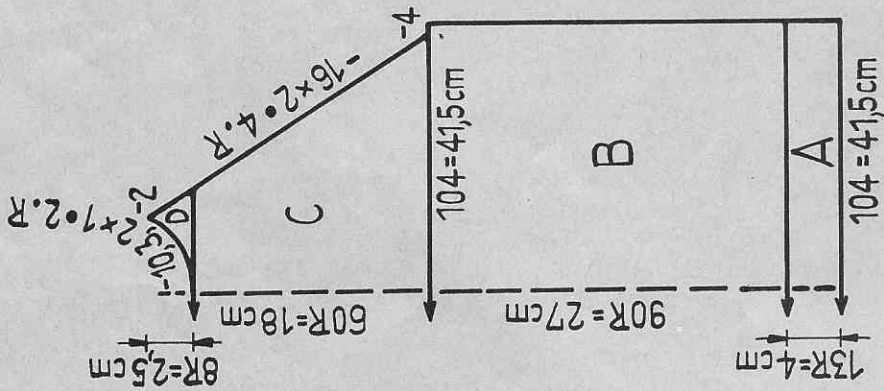
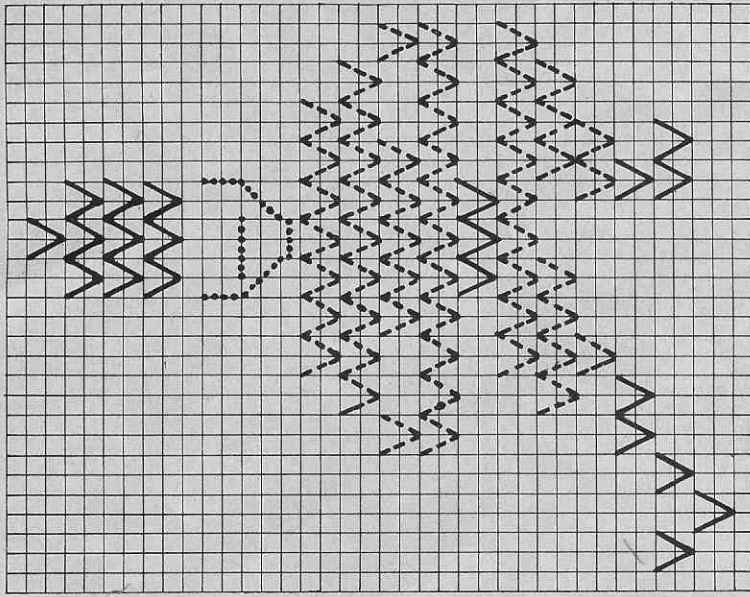
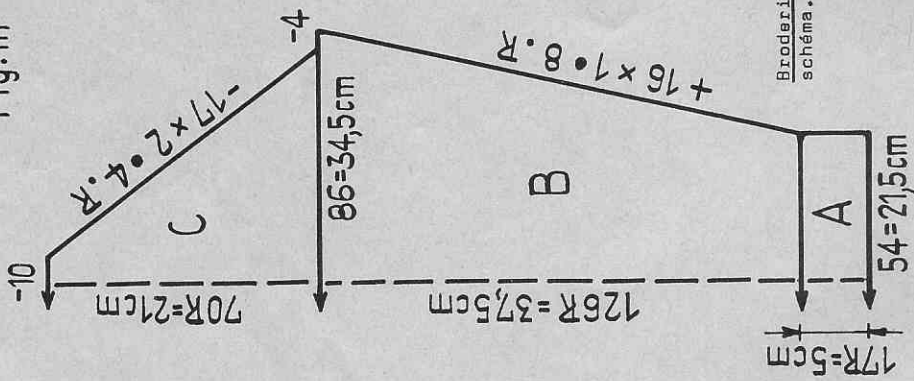

Fig. III



Broderie: Depuis le 107e rg au milieu devant, broder suivant le schéma. V = blanc, V = rouge, V = visage rose.

1 carreau = 1 m et 1 rg, broder toujours de 2 carreaux de haut.

Pullover da 2 couleurs pour garçon
 Taille: PASSAP-DUOMATIC tour de buste env. 78 cm
 PASSAP-COMBI tour de buste env. 80 cm
 Fournitures: laine épaisse: 200 gr. rouge, 150 gr. bleu
 1 fermeture éclair
 Grandeur de maille: PASSAP-DUOMATIC } côtes 1:1 = 4. Jersey = 6
 PASSAP 12 }
 PASSAP-COMBI } côtes 1:1 = 3. Jersey = 5
 100 m = 40 cm.
 Jersey.

Fig. I: A = côtes 1:1 des bords, tric. en rouge. B = Jersey, tric. en bleu. C = Jersey, tric. en bleu. Reglan avec crochet noir. D = Partager le trav. au milieu et tric. chaque partie séparément inversément.
 Fig. II: A - C = Comme Fig. I. D = Partager le trav., jersey, bleu.
 Fig. III: A = Bords côte 1:1 en rouge. B et C = Tric. comme Fig. I, mais en rouge.
 Col: Mont. 106 m en rouge et tric. en côtes 1:1 38 rgs, quelques rgs avec 1 laine contrastante et faire tomber les m.
 Montage: Epingler les parties sel. mesures et repasser légèrement à la patte-mouille. Assembler les parties. Coudre le col m par m à points arrière d'abord à l'ext. puis replier de moitié à l'int. et coudre en défilant la laine contrast. Fixer la fermeture éclair au milieu du dos. Broder le devant.

1492 PASSAP-DUOMATIC/PASSAP-COMBI

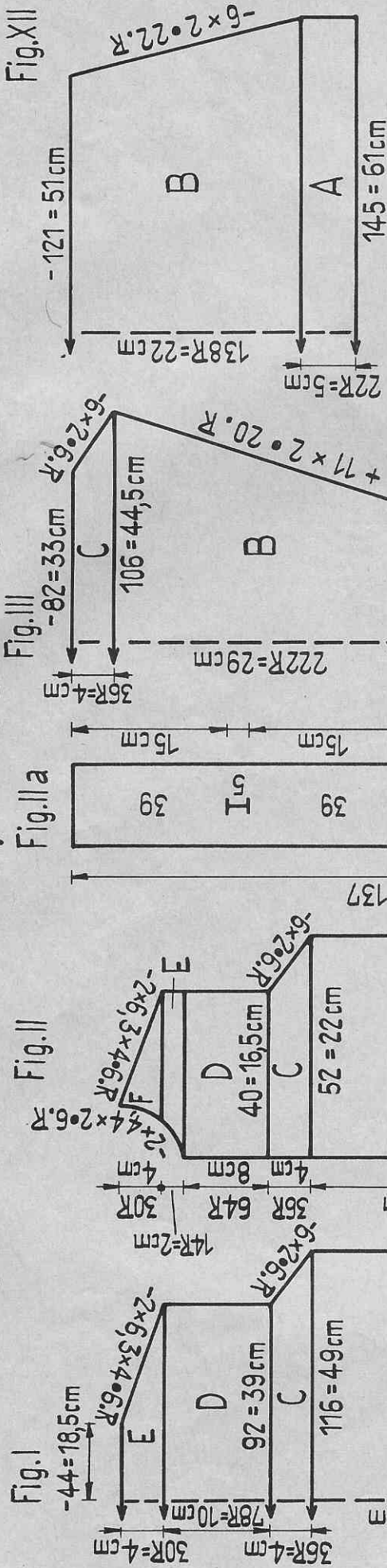

Montage: Ne pas repasser!
 Fermer coutures côtés et épaules et poser les manches. Coudre les parements bouton. et boutons en défilant la laine contrast. Prendre le col double, assembler au parement boutonnières en commençant au devant gauche, de façon à former à droite un châle libre sur l'épaule, extrémité-châle qui ne sera pas cousue double. Apporter des franges à l'extrémité du châle.

Jaquette sport avec bonnet séparé, pour dame

Taille: env. 92 cm tour de buste
 Fournitures: 700 gr. laine moyenne, 4 boutons ϕ 2,5 cm et 1 petit bouton
 Grandeur de **PASSAP-DUOMATIC**: Dessin 5, Bords côte 1:1 = 3 $\frac{1}{2}$.
 côte bonneterie pour le col et parements: 5 $\frac{1}{2}$.
PASSAP-COMBI: Dessin 5 $\frac{1}{2}$. Bords côte 1:1 = 3.
 Côte bonneterie pour le col et parements: 3 $\frac{1}{2}$.
 Echantillon: 100 m = 42 cm. 100 rgs = 13 cm.

Fig. I: A = Côte 1:1 pour ourlet double. B - E = Dessin. arrêter les mailles.

Fig. II: A = Côte 1:1. B - F = Dessin. 2ème partie inversement.

Fig. III: A = Côte 1:1. B et C = Dessin. arrêter les m.

Fig. XII (Bonnet): A = Côte 1:1. B et C = Dessin. arrêter les mailles.

Fig. Ila (parement des boutonnières): Avec GM 3 $\frac{1}{2}$, mont. côte bonneterie 137 m et tric. 12 rgs puis trav. les boutonnières. Tric. à nouveau 12 et faire tomber les mailles.
 Parement des boutons: Tric. comme parement des boutonnières mais sans boutonnières.

Col avec extrémité châle: Mont. 358 m côte bonneterie et tric. 60 rgs. Arrêter.

Bord du bonnet: Mont. 84 m côte 1:1. Tric. 24 rgs et arrêter.

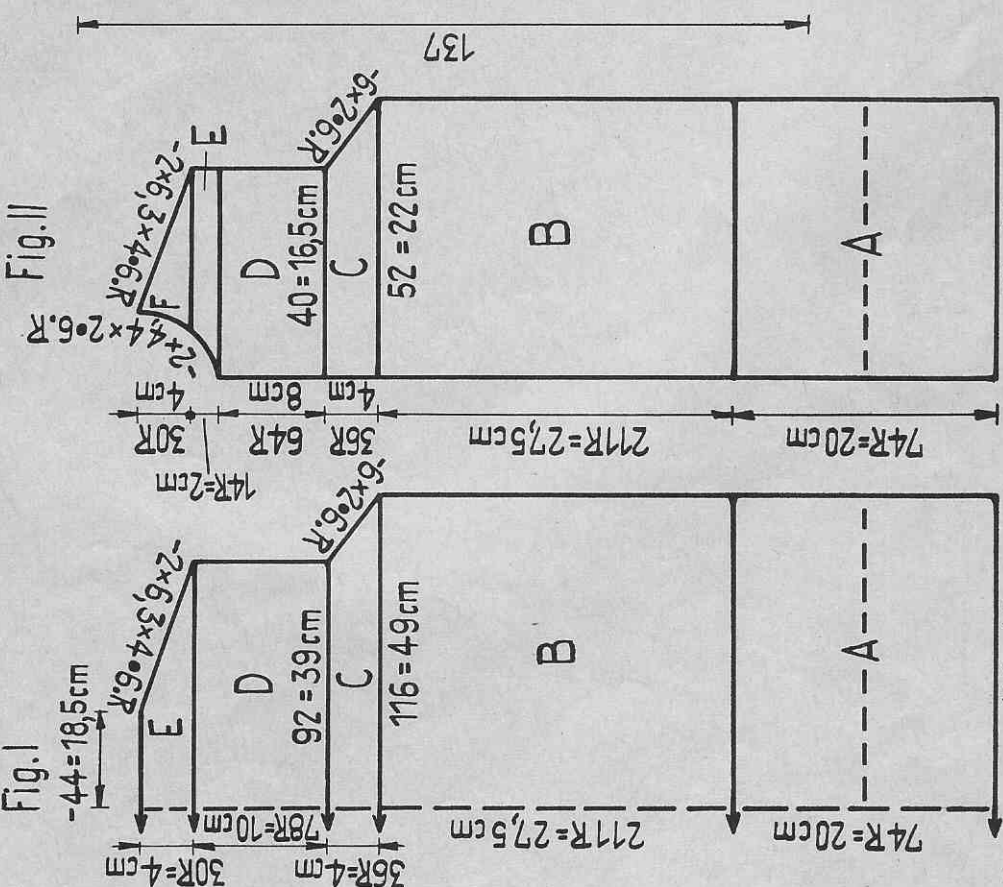
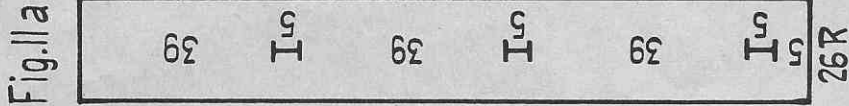

Dessin: 116 = 49cm

PASSAP-DUOMATIC

Manivelle en bas

Abaisseurs bleus

PASSAP-COMBI

Enclencher manette pos

platines arr. g.

Levier position fontu-

res en haut.

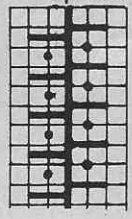

4 rgs AX puis chev. 1 aig. à d.
 2 rgs N

4 rgs AX puis chev. 1 aig. à g.
 2 rgs N

Répéter

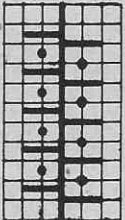

Derrière ttes aig. position-repos

Tric. 4 rgs puis chev. 1 aig. à d.

Tric. 2 rgs avec touche rappel arr. g.

Derrière ttes aig. position-repos

Tric. 4 rgs puis chev. 1 aig. à g.
 Tric. 2 rgs avec touche rappel arr. g.
 Répéter

1493 PASSAP-DUOMATIC/PASSAP 12/PASSAP-COMBI

Chaussettes d'enfant
Modèle 1498 en page 45

Fig. I

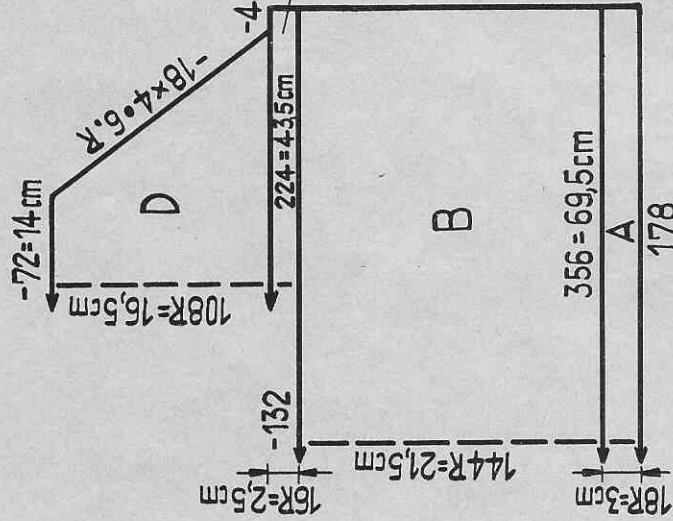

Fig. II

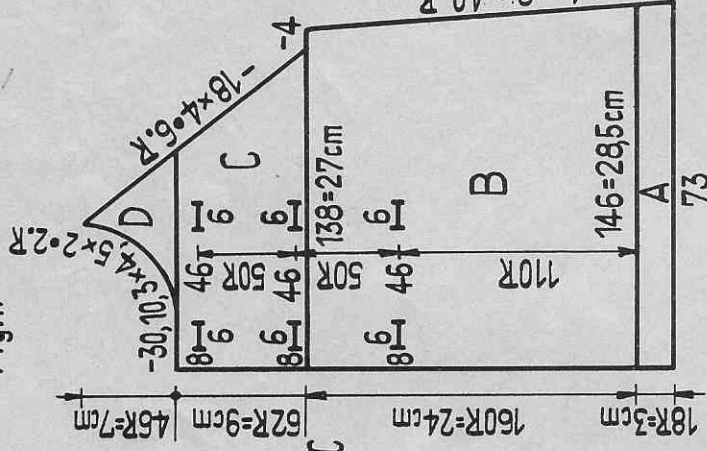
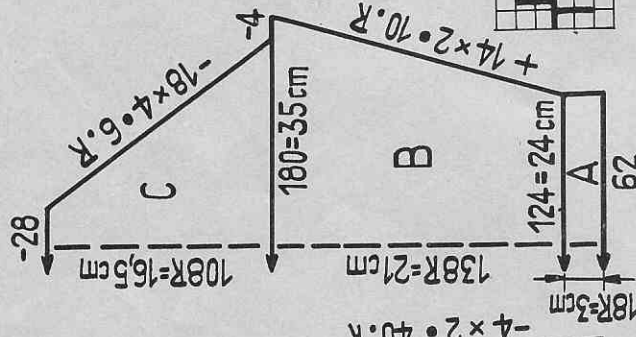

Fig. III



Manteau avec bonnet pour enfant
Taille: env. 68 cm tour de buste

Fournitures: Manteau: 700 gr. laine moyenne, 6 boutons, 1,50 m doublure. Bonnet: 100 gr. laine, 2 petits boutons.

Grandeur de PASSAP-DUOMATIC et PASSAP 12

Jersey et tubul. 4½. Dessin d'ent. 4, devant 4½. Bord côte 1:1 bonnet 3, dessin tapis bonnet derrière 4½, devant 2 PASSAP-COMBI: Jersey et tubul. 3, dessin derrière 2½, devant 3. Bords côte 1:1 pour bonnet 2½. Dessin tapis pour bonnet derrière et devant 2.

Echantillon: 100 m = 19,5 cm. 100 rgs = 15 cm.

Dessin: Dessin et dessin à tresse. Pour dessin à tresse du dos, disposition aig. à droite et à gauche pour le pli.

Dessin tapis pour le bonnet - Voir ci-dessous

Dessin

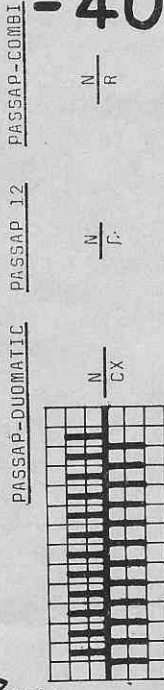

Fig. I: A = Jersey sur font. arrière. B = Dessin (pour obtenir un beau passage du jersey au dessin, suspendre les chaînons du dernier rg sur les aig. de la fonture avant). Au milieu de la partie avec dessin à tresse et de chaque côté, disposer les aig. pour le pli. C = Au milieu, prendre ttes les m pour le pli sur un double fil auxil. Des m restantes, prendre la moitié droite sur 1 fil auxil. et les suspendre à nouveau à la moitié gauche de la machine. Poursuivre en tric. sans dessin à tresse, dessin. D = Dessin. Diminutions raglan avec crochet à 3 chas.

Fig. II: A = Jersey comme Fig. I. B = Devant droit: Décompter 60 m depuis la droite et vers la gauche, effectuer le dessin à tresse. Dessin. Après 110 rgs trav. les 2 premières boutonnières, puis 2 x 2 boutonnières chaque fois après 50 rgs. C et D = Dessin et dessin à tresse, raglan comme Fig. I. Devant gauche: inversément sans boutonnières.

Fig. III: A = Jersey comme Fig. I. B = Dessin à tresse au milieu de la partie, dessin. Raglan comme Fig. I.
Col: Pour Jersey, monter 120 m et tric. 6 rgs. Puis tric. 100 rgs dessin tapis et 6 rgs jersey, arrêter.

Empièchements pour devants: Tric. 2 x. Pour jersey, mont. 40 m et tric. 240 rgs. Ceinture: Pour tubul. mont. 12 m et tric. 90 trs et arrêter.

Bonnet: Pour jersey, mont. 100 m et tric. 40 rgs. Puis tric. 60 rgs dessin tapis, 20 rgs jersey, 60 rgs dessin tapis, 20 rgs jersey, 60 rgs dessin tapis et 20 rgs côte 1:1, arrêter.

Montage: Epingler les parties sel. mesures et repasser légèrement à la patte-mouille. Couper la doublure selon grandeur désirée et avec coutures nécessaires. Assembler les parties. Ourler en repliant de moitié à l'int. le bord du manteau et des manches. Passer les parements des devants côté envers à l'ext. d'abord à l'ext. en laissant un bord de ½ cm puis ourler à l'int. Fixer la doublure. Puis poser le col, d'abord à l'ext., puis coudre à l'int. comme suit:

Dessin à tresse

Moitié disposit. aig. pour pli dos du manteau

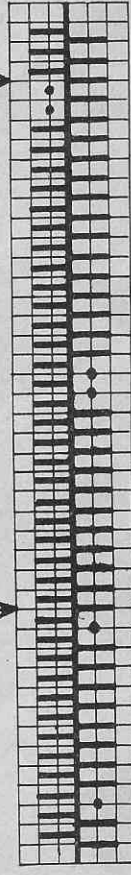

Dessin à tresse: Croiser les m 1 et 2 avec 3 et 4 et les m 5 et 6 avec 7 et 8. Tric. 10 rgs. Répéter.

Dessin tapis

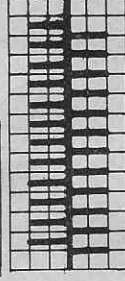

PASSAP-DUOMATIC

PASSAP 12

PASSAP-COMBI

EX

CX

E

C

P

R

Lévrier position
Fontures en haut

Commencer au devant droit. Tout d'abord fermer l'extrémité du col dépassant de l'encolure, puis coudre 3 cm, laisser ouvert 3 cm et coudre ensuite le reste du col jusqu'au devant gauche, fermer alors la 2ème extrémité.
Bonnet: Fermer la couture arrière. Replier de moitié les rgs jersey et ourler à l'int. En haut rassembler en 1 point la côte 1:1 et terminer par un bouton recouvert d'une petite pièce tricotée en dessin tapis.
Ceinture: Fixer au dos par 2 boutons.

1515 PASSAP-DUOMATIC PASSAP 12 PASSAP-COMBI

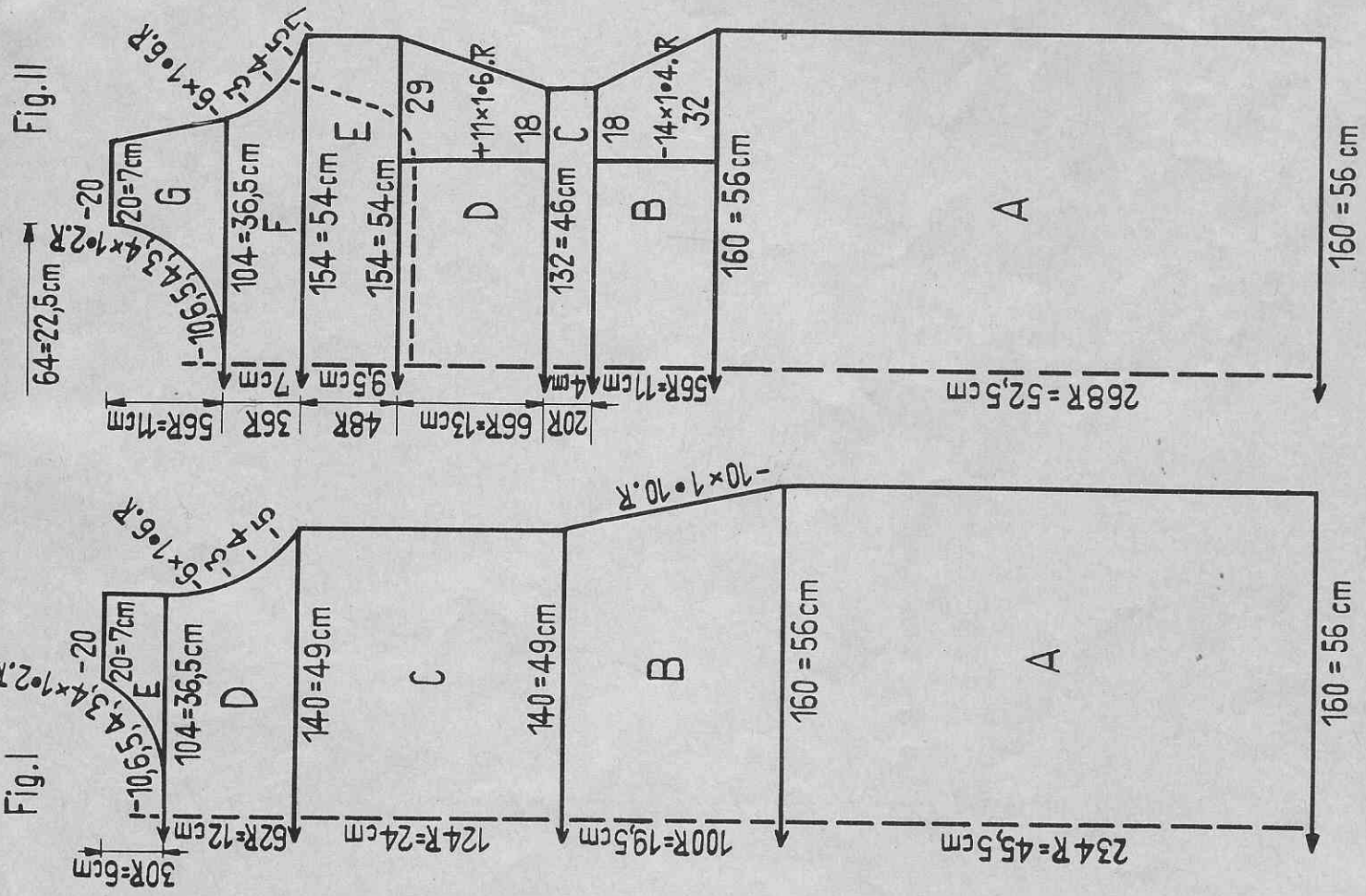

Robe cocktail pour dame
 Taille: env. 96 cm tour de buste.
 Fournitures: 500 gr. laine fine noire, 50 gr. laine blanche, 1 petite pelote de fil argent (Lurex).
 Grandeur de PASSAP-DUOMATIC/PASSAP 12: Jersey 5. Bords tub. 4 1/2 maille: PASSAP-COMBI: Jersey et bords tub. 2
 Echantillon: 100 m = 35 cm. 100 rgs = 19,5 cm.
 Dessin: Robe jersey. Bords tub. en laine blanche avec fil argent pris ensemble.

Fig. I, noir: A = Mont. côte 1:1, puis suspendre les m et tric. jersey.
 B - E = Jersey.
 Fig. II, noir: A = Mont. et jersey comme Fig. I. B = Jersey, diminutions avec peigne reporteur de chaque côté, lère dim. à 32 m du bord et chaque dim. suiv. en repoussant d'une aig. vers l'ext. C = Jersey. D = Jersey, augment. de chaque côté 1 m à 18 m du bord, et chaque augment. suivante et repoussant d'une aig. vers l'int. E - G = Jersey.
 Bords: Tous les bords seront tric. avec laine blanche et fil argent pris ensemble et tubulaire. Pour terminer, qqes tours avec laine contrast. et faire tomber les m.
 Bord d'encolure: Mont. 174 m tubul. et tric. 6 tours.
 Bords d'emmanchures: Tric. 2 x. Mont. tub. 120 m et 6 tours.
 Bord garniture: Mont. tub. 180 m et tric. 9 tours.
 Montage: Epingler les parties sel. mesures et repasser légèrement à la m par m à points arrières d'abord à l'ext. puis coudre à l'int en défaisant la laine contrast. Coudre le bord de garniture également m par m à points arrières en suivant la ligne pointillée du patron, à points lâches en défaisant la laine contrast. Commencer à coudre cette garniture depuis les côtés et devant au milieu, former un petit noeud et le fixer.

1495 PASSAP-COMBI

Fig. I

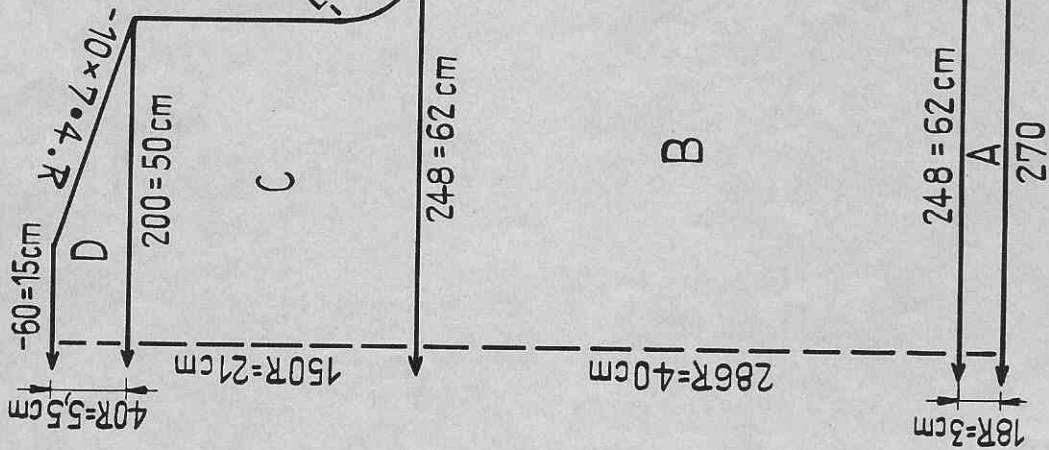

Fig. II

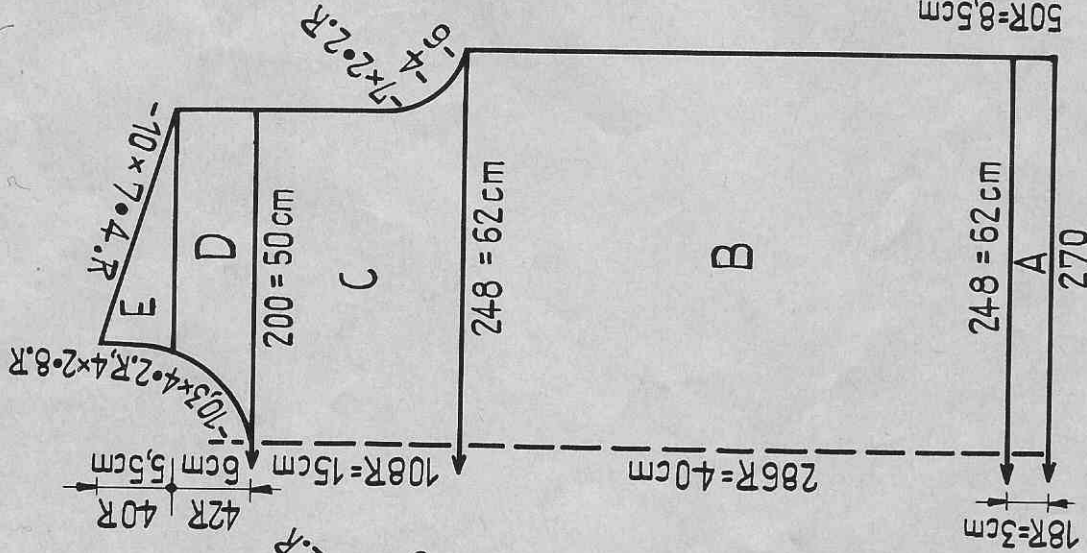
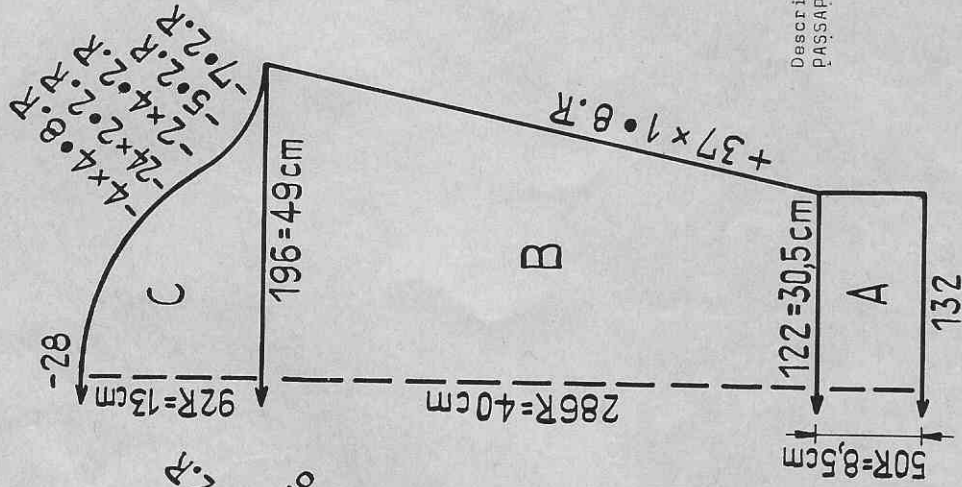
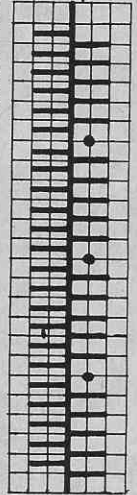

Fig. III



Description du croquis comme pour la
PASSAP-DUOMATIC à la page 42 ci-contre

Dessin:



Levier de position des fontures en haut.
Manette avant de position des platines à gauche
en haut en position II.

N
P
Tric. 2 rgs, chev. d'une aig. à droite
Tric. 2 rgs, chev. d'une aig. à gauche
Répéter.

Pullover à côtes pour homme
Taille: env. 118 cm tour de buste
Fournitures: 700 gr. de laine moyenne
Grandeur de maille: Côte bonneterie des bords: 2 $\frac{1}{2}$. Dessin 2 $\frac{1}{2}$.
Côtes 1:1 bords du col et des manches: 3. Dessin 2 $\frac{1}{2}$.
Echantillon: 100 m = 25 cm. 100 rgs = 14 cm.

1497 PASSAP-DUOMATIC/PASSAP 12/PASSAP-COMBI

Fig. I

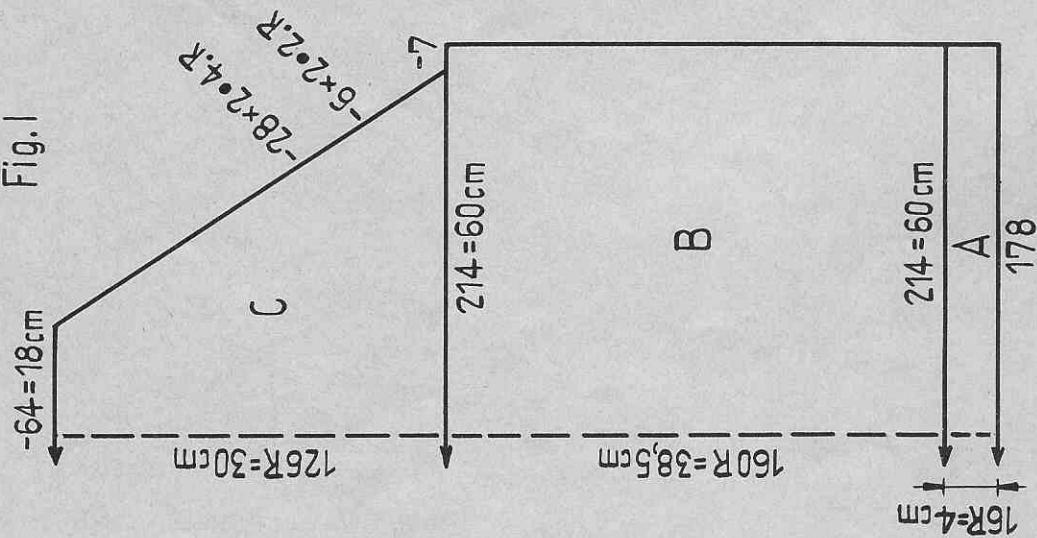

Fig. II

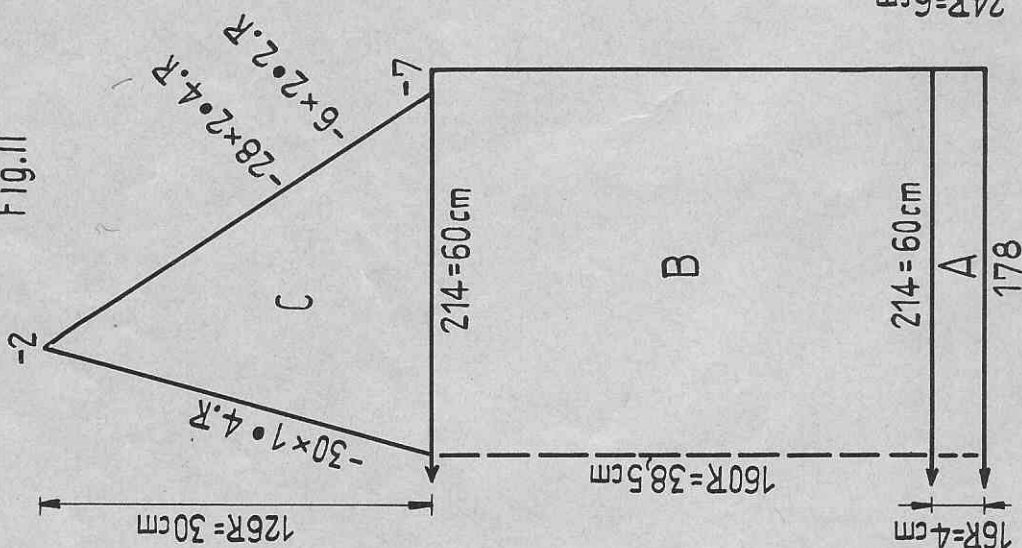
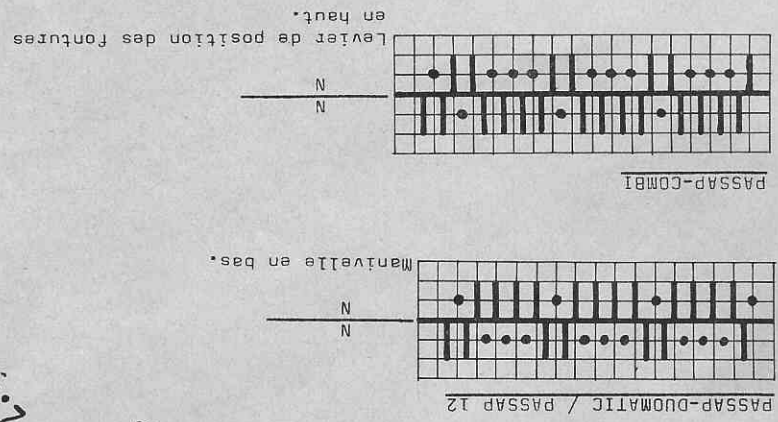
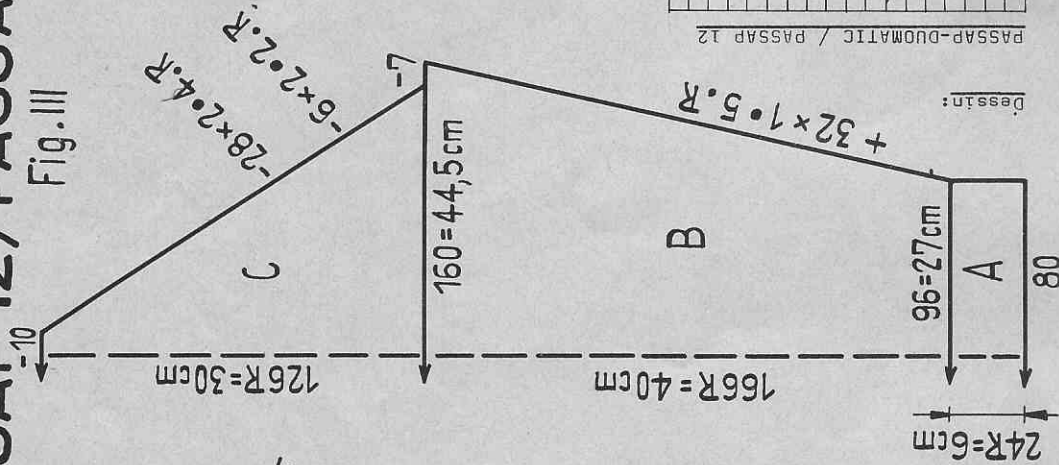

Fig. III



Pullover raglan pour homme
 Taille: env. 98 cm tour de buste.
 Fournitures: 500 gr. de laine cachemire fine.
 Grandeur de PASSAP-DUOMATIC/PASSAP 12: Bords côte 1:1 = 2½. Dessin = 5. Tubulaire = 4½. PASSAP-COMBI: Bords côte 1:1 = 2½. Dessin = 3½. Tubulaire = 2½. Echantillon: 100 m = 28 cm. 100 rgs = 24 cm.

Fig. I+III: A = Bords côte 1:1. B = Répartir les aig. pour le dessin, dessin. C = Dessin, trav. le raglan avec le crochet noir.
Fig. II: A et B = Comme Fig. I. C = Partager l'ouvrage et tric. chaque partie séparément inversement. Pour le raglan, comme Fig. I.
Bord d'encolure: Tric. 2 x tubulaire. Mont. 110 m et tric. 9 trs et quelques rgs avec une laine contrastante et faire tomber les mailles.
Montage: Epingler les parties sel. mesures, poser dessus un linge mouillé et laisser sécher. Assembler les parties. Fixer le col m par m à points arrière d'abord à l'ext., puis ourler à l'intérieur en défilant la laine contrastante.

1498 PASSAP-DUOMATIC PASSAP 12 PASSAP-COMBI

Fig. XIV

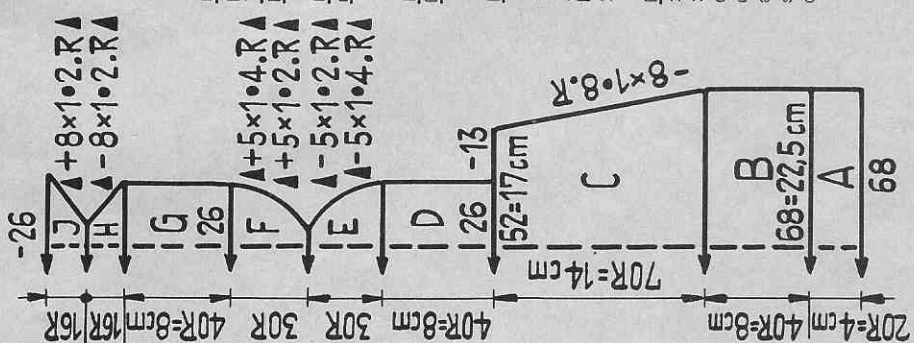

Chaussettes d'enfant
pour manteau d'enfant
Maille: env. 3 - 4 ans.
Fournitures: 100 gr. laine moyenne
env. 50 cm élastique.
Grandeur de
PASSAP-DUOMATIC / PASSAP 12
Jersey 5 $\frac{1}{2}$. Dessin derrière 4, devant 5.
PASSAP-COMBI: Jersey 2 $\frac{1}{2}$.
Dessin derrière 3, devant 2.
Echantillon: 100 m = 33 cm. 100 rgs = 20 cm.
Dessin: Voir ci-dessous.

Fig. XIV: A = Jersey. B et C = Dessin, à la fin de la section C, de chaque côté, prendre 13 m sur un fil auxil. D = Cou-de-pied, dessin, E et F = Pointe, Jersey avec dégradés. G = Plante du pied, jersey. H et I = Talon, jersey avec dégradés, puis tric. 2 rgs avec laine contrast, et faire tomber les m.

Montage: Epingler les chaussettes sel. mesures et repasser léger. à la patte-mouille et fermer couture arrière. Assembler au point maille les 26 m du talon avec les 2 x 13 m de la section C, en défaisant la laine contrast. Fixer le cou-du-pied avec la partie plante du pied. Au haut de la chaussettes, replier de moitié la section A et passer dans ce bord l'élastique.

PASSAP-DUOMATIC (PASSAP 12)

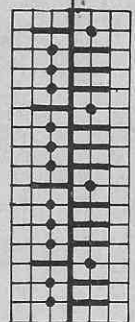

Manivelle en haut
Abaisseurs noirs

PASSAP-COMBI

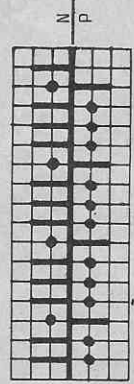

Levier position
fontures en bas

Suite de la page 46

1499

Fig. I, Pullover: Montage tubul. tric. 4 rgs et disp. m pour dessin. A = Dessin en anthracite. B = Disposer les m pour jersey, jersey en rouge. C et D = Jersey en rouge.
Fig. II, Pullover: Montage. A - C = Comme Fig. I. D = Partager le travail, Jersey, rouge. E = Jersey, rouge.
Fig. III, Pullover: A = Bords côte 1:1 en rouge. B et C = Jersey, rouge.
Fig. VII+VIII, Jupe: tric. 2 x. Montage comme Fig. I. A = Dessin, rouge. B = Bord côte 1:1, rouge.

Fig. XIV, Chaussettes: A = Jersey, anthracite. B = Suspandre les m pour dessin, dessin en rouge. C = Dessin en rouge, à la fin de C, prendre de chaque côté 18 m sur 1 fil auxil. D = Cou-de-pied en dessin, rouge. E = Disp. m pour jersey, jersey rouge avec dégradés. F = Jersey, rouge avec dégradés. G = Plante du pied, jersey, rouge. H et I = Talon, jersey, rouge avec dégradés, puis 2 rgs avec laine contrastante et faire tomber les mailles.

Col, Pullover: Mont. comme autres parties 160 m anthracite et en dessin, tric. 90 rgs. Arrêter.
Bonnet: Mont. comme autres parties en rouge 182 m et en dessin tric. 90 rgs. Puis disposer les m pour jersey et avec 82 m tric. 20 rgs jersey. Arrêter.

Mesure bonnet: Mont. pour tubul. 2 m en rouge et tric. 100 trs.
Montage: Epingler toutes les parties sel. mesures et repasser légèrement à la patte-mouille. Pullover: Assembler et poser les manches. Fixer le col d'abord à l'ext. puis à l'int. Jug: Assembler. Replier de moitié le bord sup. côte 1:1 et ourler à l'int. Passer l'élastique.
Bonnet: Fermer la couture. Faire l'ourlet du haut de 5 cm env. à l'ext. en laissant les rgs jersey former un rouleau qui sera fixé à points lâches. Fixer le noeud. Chaussettes: Fermer le couture derrière. Assembler au point maille les 36 m du talon avec les 2 x 18 m de la section C, en défaisant la laine contrast. Coudre la plante au cou-du-pied. Section A: Passer, dans l'ourlet replié de moitié et fixé à l'int. un élastique.

1499 PASSAP-DUOMATIC/PASSAP 12/PASSAP-COMBI

Fig. I

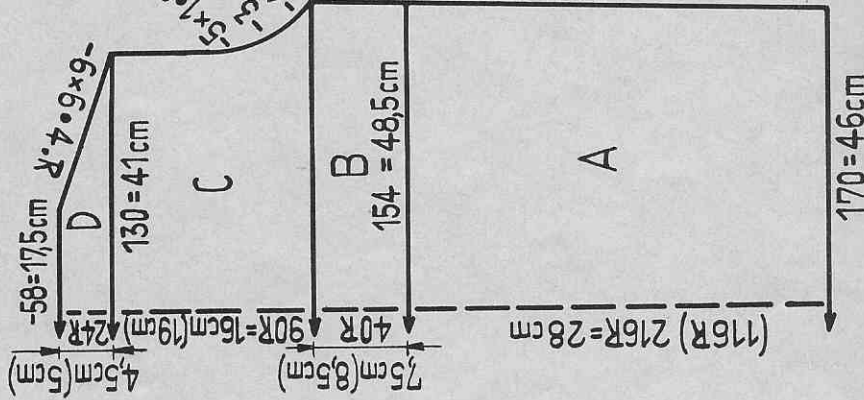

Fig. II

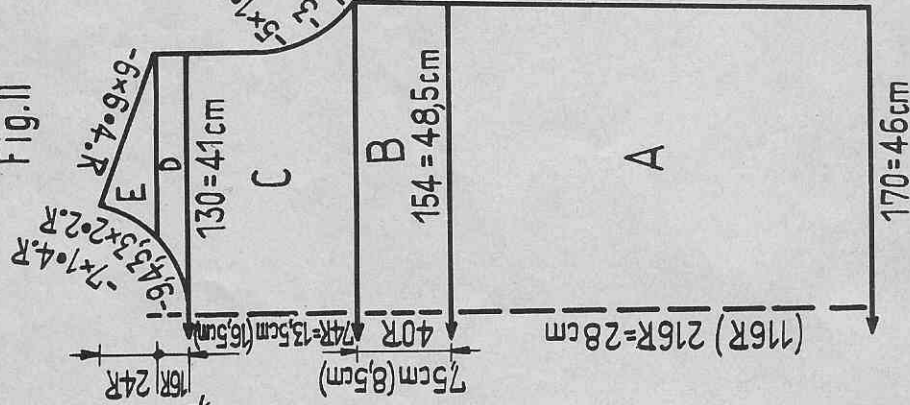

Fig. III

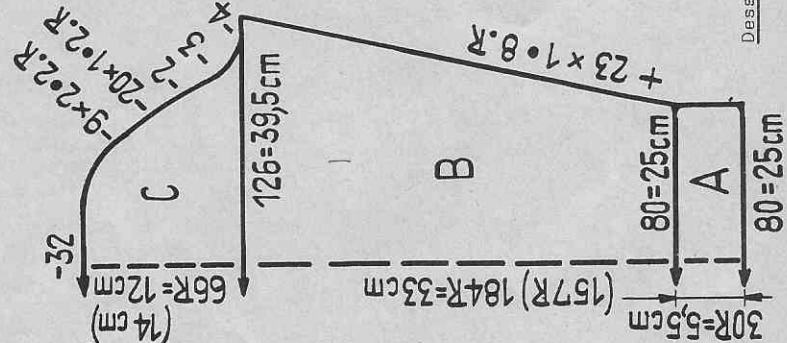

Fig. VII + VIII

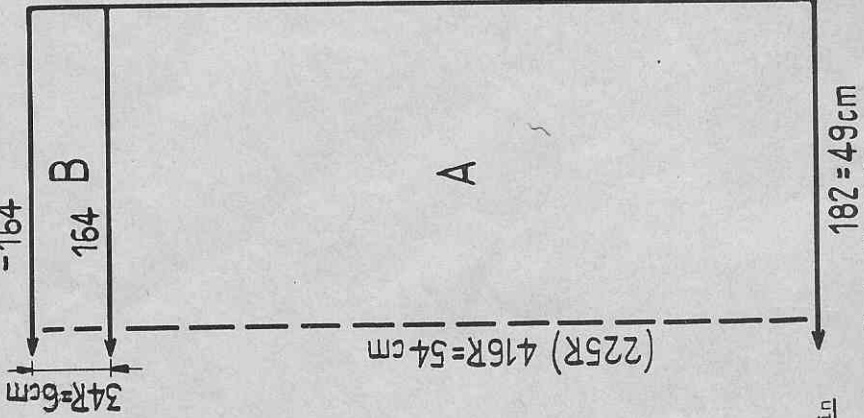
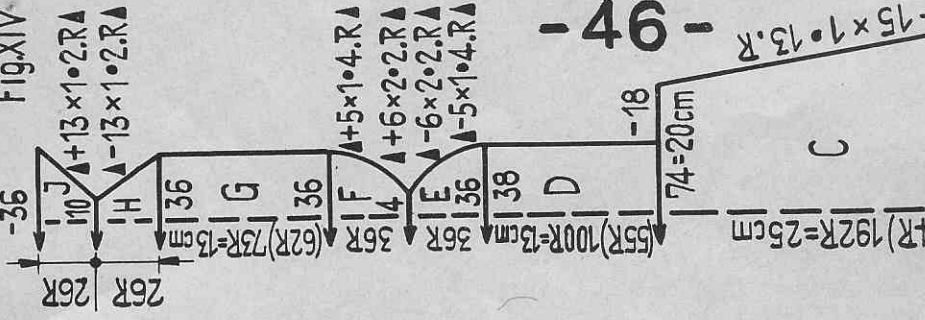

Fig. XIV



Pullover, jupe, bonnet et chaussettes pour teenager

Taille: env. 92 cm tour de buste

Fournitures: Laine fine: 550 gr. rouge, 350 gr. anthracite

env. 1.30 m élastique.

Grandeur de PASSAP-DUOMATIC: Dessin 5, jersey 4 1/2, côte 1:1 = 2

PASSAP 12 : Dessin 4 1/2, Jersey 4, côte 1:1 = 1 1/2.

PASSAP-COMBI : Dessin 3, Jersey 2, côte 1:1 = 1 1/2.

Echantillon:

Dessin: 100 m = 27 cm, 100 rgs = 13 cm.

Jersey: 100 m = 31,5 cm, 100 rgs = 18 cm.

PASSAP 12 et PASSAP-COMBI

Dessin: 100 m = 27 cm, 100 rgs = 24 cm.

Jersey: 100 m = 31,5 cm, 100 rgs = 21 cm.

Pour PASSAP 12 et PASSAP-COMBI, prendre pour les rgs et cm, les nombres qui se trouvent entre parenthèses sur le patron.

Jupe et partie inférieure pullover en dessin.

Partie supérieure pullover et manches en jersey.

Suite en page 45

Dessin Abaisseurs noirs. Manivelle en bas.

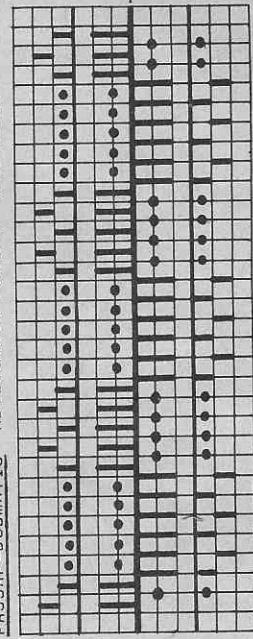

1500 PASSAP - DUOMATIC / PASSAP - COMBI

Fig. I

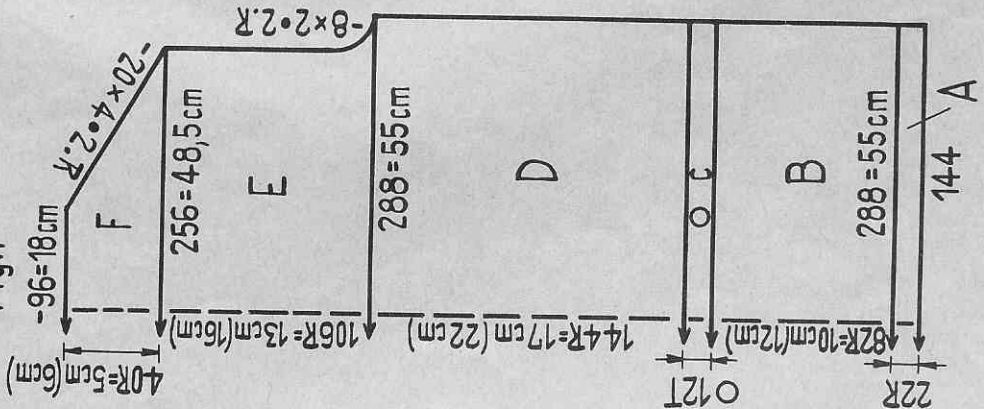

Fig. II

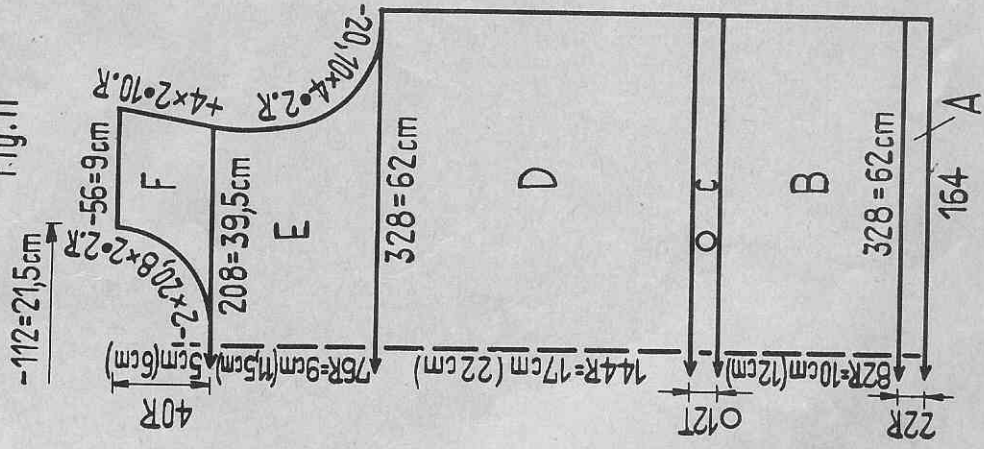

Fig. I: Montage sur la fonture arrière et tric. quelques rgs avec l laine contrast. Puis A = Jersey GM 4½. B = Mettre les aig. pour le dessin en travail, dessin 1. C = Tubulaire GM 4½. D = Dessin 1. E = Diminutions de l'épaule avec crochet à 3 chas. F = Dessin 1, Diminution de l'épaule avec crochet à 3 chas. Arrêter à l'encolure. **Fig. II:** Montage. A et B comme Fig. I. C = Tubulaire GM 4½. Trav. l boutonnière dans le 6ème tour sur les aig. 26 à 35, depuis la droite, seulement sur la fonture avant. D = Comme Fig. I. E et F = Dessin 1, Diminutions de l'épaule avec crochet à 3 chas. Arrêter à l'encolure. **Col:** Devant du col: Mont. 130 m en côte 1:1. Tric. 12 rgs puis disposer les m et tric. 42 rgs en dessin 2, puis encore 12 rgs Jersey et arrêter. Col arrière: Monter 78 m en côte 1:1 et continuer comme la partie devant du col.

Casaque pour dame

Taille: env. 112 cm tour de buste
Fournitures: 350 gr. laine moyenne
Grandeur de m: PASSAP-DUOMATIC
- Casaque: Dessin 1 = 3½. Jersey et tubul. 4½
- Col: Dessin 2 = 4½. Côte 1:1 = 2½
PASSAP-COMBI
- Casaque: Dessin 1 = 2½. Jersey et tubul. 3½
- Col: Dessin 2 = 3½. Côte 1:1 = 2½.
Echantillon: PASSAP-DUOMATIC: 100 m = 19 cm. 100 rgs = 12 cm
PASSAP-COMBI: 100 m = 19 cm. 100 rgs = 15 cm
Pour les nombres de rgs sur la COMBI, prendre en considération les cm indiqués entre parenthèses sur le patron.

Dessin:

PASSAP-DUOMATIC, Dessin 1

Manivelle en bas

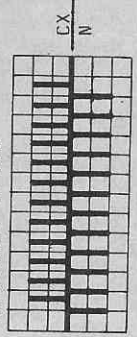

PASSAP-DUOMATIC, Dessin 2

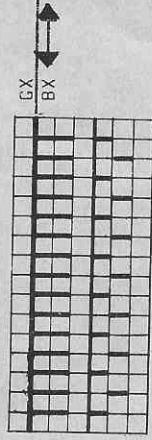

PASSAP-COMBI, Dessin 1

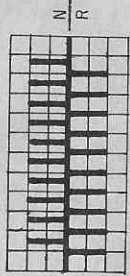

PASSAP-COMBI, Dessin 2

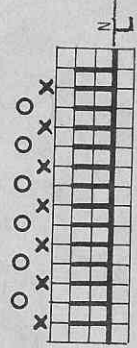

Levier de position des fontures en haut

Les aig. avec x en position repos
Tric. 2 rgs
Tric. 1 rg. avec touche rappel gauche
Les aig. avec o en position repos
Tric. 2 rgs
Tric. 1 rg. avec touche rappel droite
Répéter.

Bord d'encolure: Mont. tubulaire 130 m et tric. 6 trs, puis quelques trs avec une laine contrastante et faire tomber les m.
Bords d'emmanchures: Tric. 2 x. Mont. pour tubulaire 110 m et tric. 6 trs, puis quelques trs avec une laine contrastante et faire tomber les mailles.
Ceinture: Pour tubulaire, mont. 7 m et tric. env. 120 cm.
Montage: Epinglez les parties sel. mesures et repasser légèrement à la patte-mouille. Fermez les coutures côtés et épaules. Fixer le bord d'ourlet à l'ext. m par m à points arrière en défaisant la laine contrastante. Fixer les bords d'emmanchures et d'encolure comme le bord d'ourlet, d'abord à l'ext. puis à l'int. en défaisant la laine contrast. Au col, prendre les rgs Jersey comme ourlet. Coudre le col à 3 cm profondeur à l'int. de l'encolure. Renforcer la boutonnière et passer la ceinture dans les rgs tubulaires de la taille.

1501 PASSAP-DUOMATIC/PASSAP 12/PASSAP-COMBI

Fig. I.a

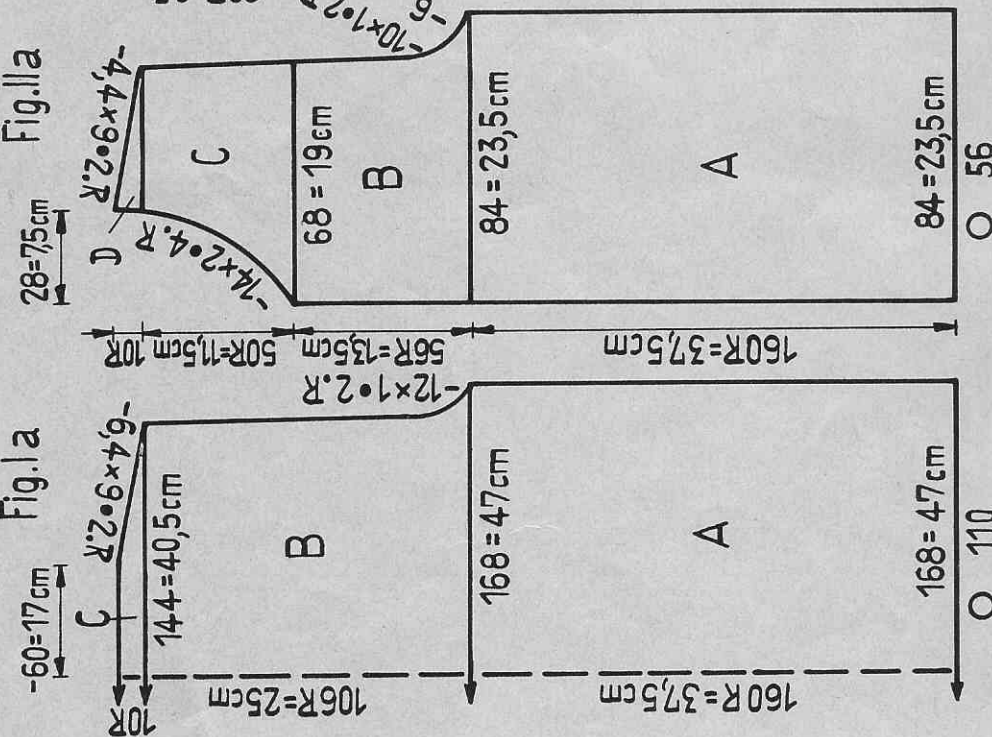

Fig. I.a

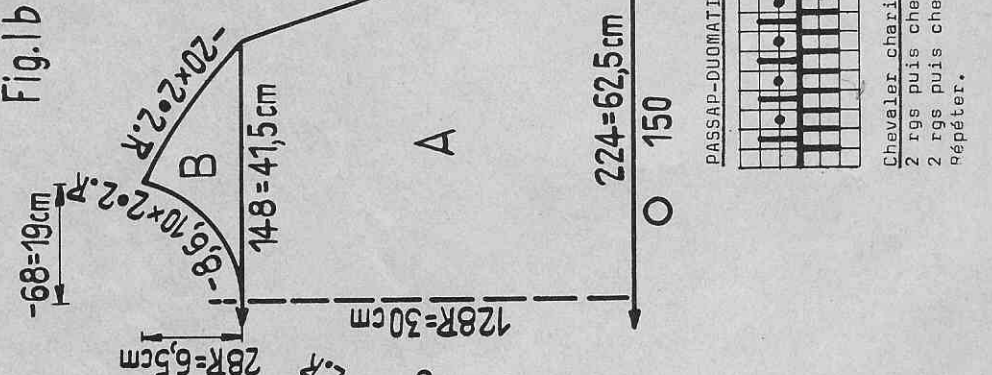

Fig. II.b

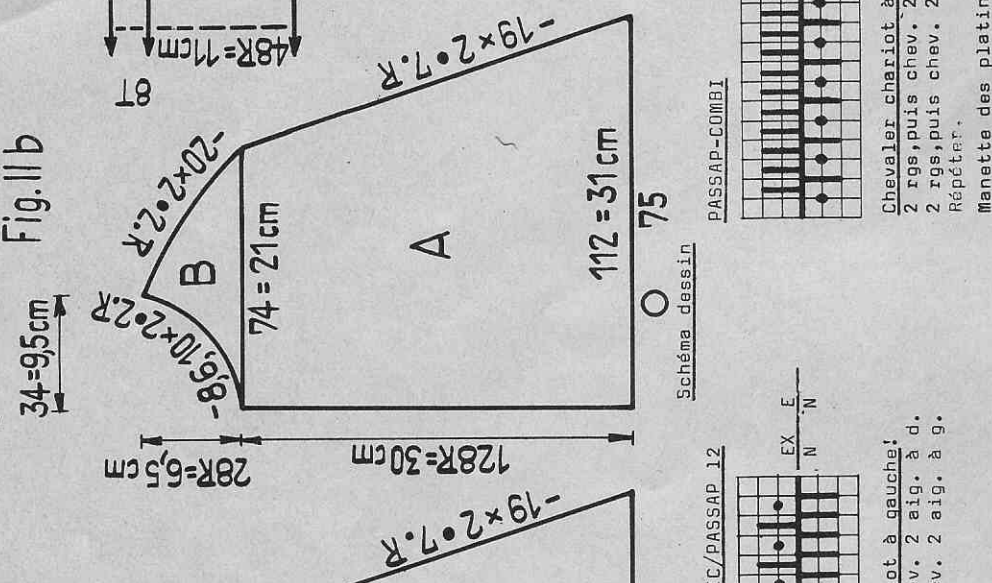

Fig. IV



Schéma dessin

PASSAP-DUOMATIC/PASSAP 12

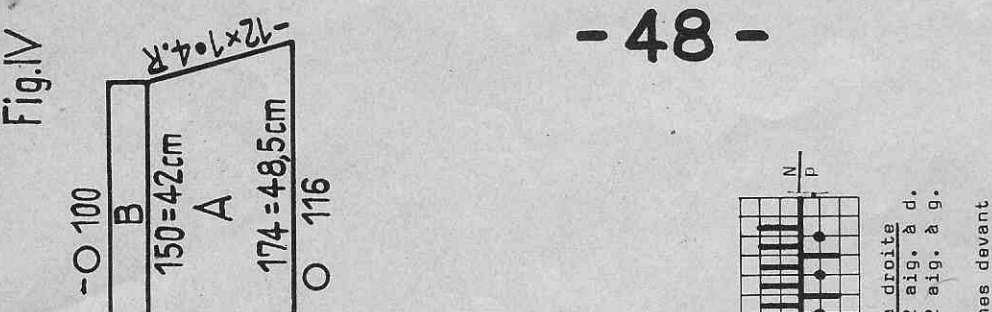
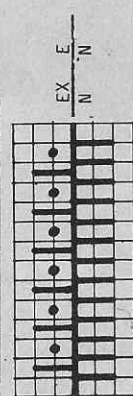

Chevalier chariot à gauche!
2 rgs puis chev. 2 aig. à d.
2 rgs puis chev. 2 aig. à g.
Répéter.

PASSAP-COMBI

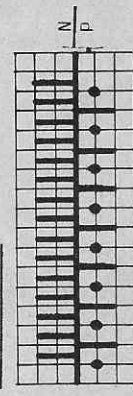

Chevalier chariot à droite
2 rgs, puis chev. 2 aig. à d.
2 rgs, puis chev. 2 aig. à g.
Répéter.
Manette des platines devant
à gauche en haut en pos. II.

Carniture de lit deux-pièces
Taille: 38-40, env. 98 cm tour de buste
Fournitures: 500 gr. laine fine avec fil de soie
Grandeur de PASSAP-DUOMATIC/PASSAP 12: Tubulaire 4½. Dessin 5.
maille: PASSAP-COMBI : Tubulaire 3½. Dessin 4.
Echantillon: 100 m = 28 cm, 100 rgs = 23½ cm.
Dessin: Selon schéma.

Fig. I.a: Montage sur toutes les m et tric. 2-3 trs tubulaire, puis disposer les m pour le dessin, A - C = Dessin.
Fig. I.a: Travailler 2 x inversément. Montage comme Fig. I.a. A - D = Dessin.
Fig. I.b, Cape: Montage comme Fig. I.a. A = Dessin, B = Partager le travail et dessin.
Fig. I.Ib, Cape: Travailler même façon que les autres Fig. mais 2 x inversém. Bord de cou: Pour le cape: 330 m et tric. 8 trs tubul. sur ttes les aig. avec laine contrastante et faire tomber les mailles.
Montage: Epingler les parties sel. mesures et repasser légèrement à la patte-mouille. Assembler les parties. Fixer le bord d'encolure de la cape et le col pour la partie jaquette m par m à points arrière d'abord à l'ext, puis à l'int. en défilant la laine contrast. Puis crocheter, autour des emmanchures et le long de ttes les parties l rg de m serrées arrière.

1502 PASSAP - DUOMATIC / PASSAP 12 / PASSAP - COMBI

Fig. I

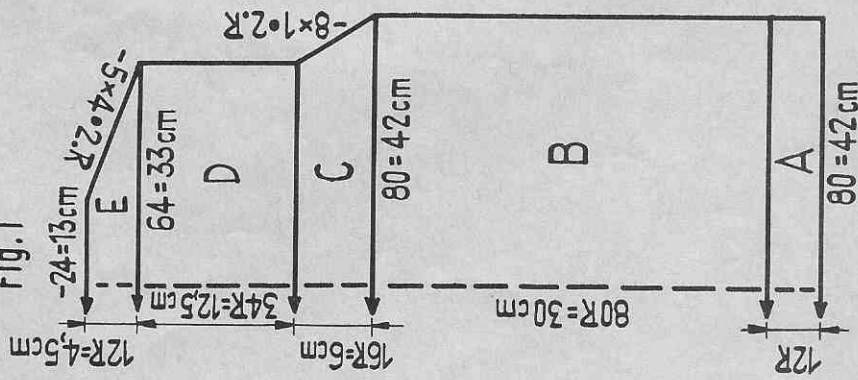

Fig. II

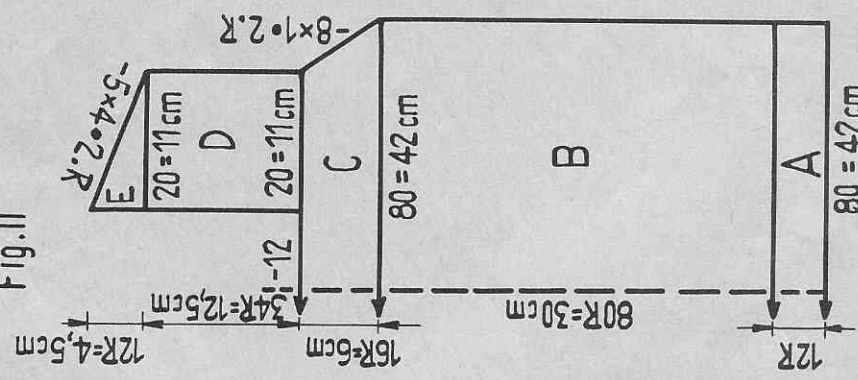
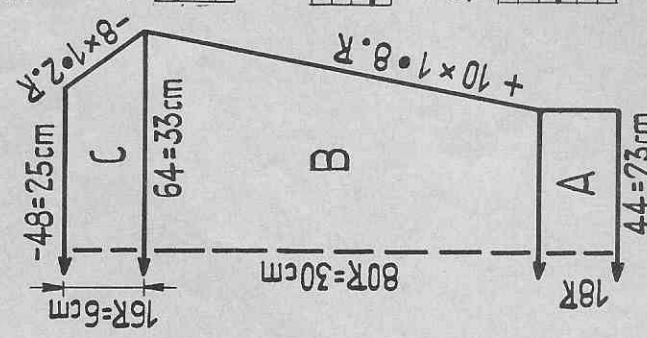
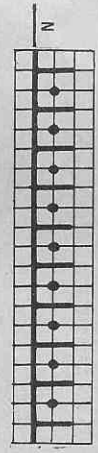

Fig. III



Pullover de sport avec bonnet, pour garçon
 Taille: env. 78 cm tour de buste
 Fouritures: 50 gr. laine épaisse rouge, 50 gr. bleu foncé.
 PASSAP-DUOMATIC / PASSAP 12: Jersey 1 aig. sur 2 5½,
 Bords côte 1:1 1 aig. sur 4: 4½.
 PASSAP-COMBI: Jersey 1 aig. sur 2 5½,
 Bords côte 1:1 1 aig. sur 4: 3½.
 Échantillon: 100 m = 52 cm. 100 rgs = 37.5 cm.
 Dessin: Pour le pullover: Jersey 1 aig. sur 2.
 Bords côte 1:1 1 aig. sur 4.
 Pour le bonnet: Bords côte 1:1 et côte anglaise 1 aig. sur 4.

JERSEY PASSAP-DUOMATIC / PASSAP 12



PASSAP-COMBI

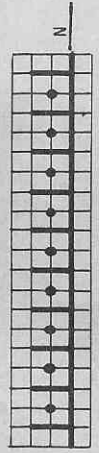

BORDS CÔTE 1:1 PASSAP-DUOMATIC / PASSAP 12
 Manivelle en haut

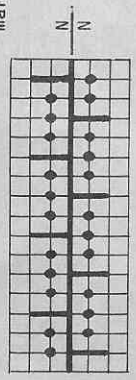

CÔTE ANGLAISE

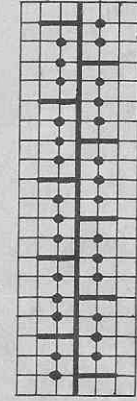

PASSAP-DUOMATIC PASSAP 12



PASSAP-COMBI



Manivelle en haut

Levier de position des fontures en bas

Fig. I: Tric. toute la partie en rouge. A = Bords côte 1:1. B-E=Jersey.
 Fig. II: Tric. toute la partie en rouge. A = Bords côte 1:1. B et C = Jersey. D = Arrêter les 24 m du centre. Terminer les 2 parties séparément et inversement, d'abord celle de droite puis celle de gauche, Jersey. E = Jersey.
 Fig. III: A = Bords côte 1:1 rouge, B = Jersey, 8 rgs en bleu foncé, 8 rgs en rouge, 8 rgs en bleu foncé et terminer en rouge. C = Jersey, rouge.
 Col: Tric. 2 x. Pour côte 1:1 (1 aig. sur 4), mont. 78 m en rouge et tric. 8 rgs. Puis 8 rgs en bleu foncé, 12 rgs en rouge, 8 rgs en bleu foncé et quelques rgs avec 1 laine contrast. et faire tomber les m.
 Bonnet: Pour côtes 1:1 (1 aig. sur 4) mont. 100 m en rouge et tric. 10 rgs. Puis 8 rgs côte anglaise en bleu foncé, 8 rgs en rouge, 8 rgs en bleu foncé et 60 rgs en rouge. Puis en côte 1:1, tric. 20 rgs et arrêter.
 Montage: Épingler les parties sel. mesures et repasser légèrement à la patte-mouille. Assembler les parties. Fermer le couture arrière du col et fixer le col m par m à points arrière à l'ext. en défilant la laine contrast. Croiser devant le col en superposant les parties. Au bonnet, fermer la couture et rassembler les m de la pointe. Ajouter un pompon bicoloré (bleu foncé et rouge).

1510 PASSAP-DUOMATIC

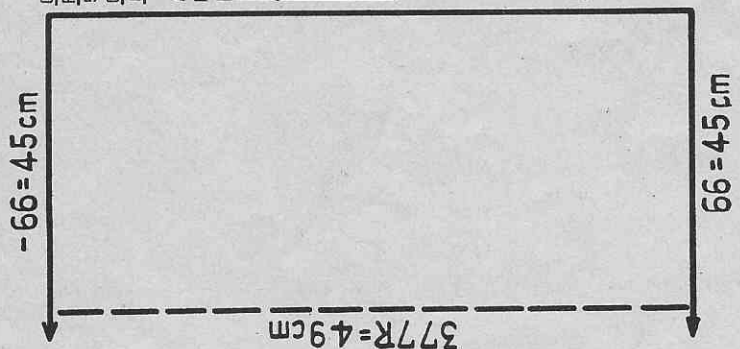

Couverture de poussette
 Fournitures: 150 gr. laine fine à moyenne
 50 cm taffetas, 50 cm Vliseline, env. 4 m dentelle
 Grandeur de m: Dessin derrière 4½, devant 5½.
 Echantillon: 50 m = 34 cm. 100 rgs = 13 cm.

Abaisseurs noirs
 Manivelle en bas

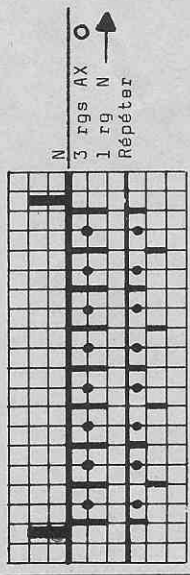

Montage: Epingler la partie sel, mesures et repasser léger, à la patte-mouille. Couper la Vliseline sel, mesures et la poser entre le tricot et le taffetas puis assembler par 1 couture le tricot et la doublure. Poser la dentelle froncée autour de la couverture.



1503 PASSAP-DUOMATIC PASSAP 12 PASSAP-COMBI

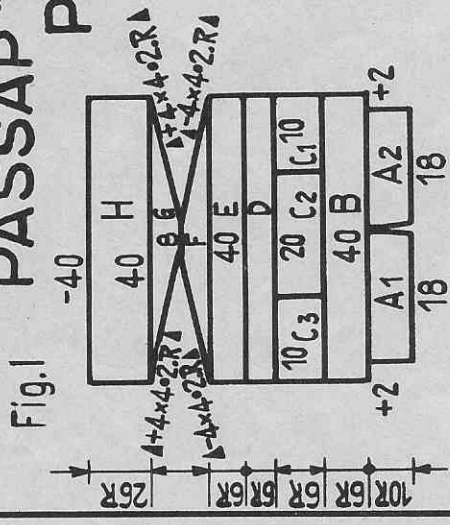
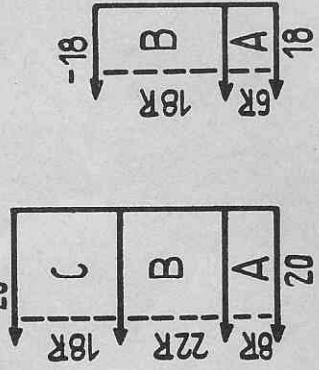

Fig. II
 Fig. III



Jouet soldat
 Fournitures: Restes de laine: noir, gris, rouge, beige et bleu.
 Grandeur de m: Jersey 5 à 6.
 Dessin: Jersey.
 Fig. I, haut du corps: A = Bas de la veste, tric. séparément d'abord partie droite, puis partie gauche. Jersey, rouge. B = Buste: Augm. de chaque côté 2 m, jersey, rouge. C = Tric. séparément d'abord partie droite, puis celle du centre en enfin celle de gauche, jersey en gris. D = Jersey, rouge. E = Figure jersey en gris. F = Jersey en gris avec dégradés. G = Tête: en noir, jersey avec dégradés. H = Jersey, noir. Arrêter.
 Fig. II, jambes roulottes: A = Jersey, noir. B et C = Jersey en beige.
 Fig. III, bras: A = Jersey en beige. B = Jersey en rouge.
 Poches sur bas de veste: En noir, mont. jersey 7 m et tric. 9 rgs.

Montage: Haut du corps avec tête: Fermer couture arrière sections B à H. A la fin de H, coudre la tête au point maille. Bras: Fermer la couture. Rassembler les m à A et à la section C, fixer les bras à haut du corps. Jambes: Pour chaque jambe, fermer la couture de A jusqu'à fin B. Rassembler les m à A. Fermer chaque couture séparément de la section C pour les jambes. Puis bourrer avec des chiffons les 2 parties du soldat et assembler les 2 parties en cousant sous la partie de la veste dépassant la taille. Broder le visage, bouche rouge, yeux noirs. Le long des jambes, de chaque côté, faire au point maille une raie. Afin de donner une forme au soldat, serrer avec 1 bout de laine la taille et le cou. Fixer les poches au bas de la veste, parties dépassant la taille. Avec un brin de laine blanche, décorer en croix le haut (buste) du soldat, sei. photo.

1504 PASSAP-DUOMATIC/PASSAP 12/ PASSAP-COMBI

Fig. I

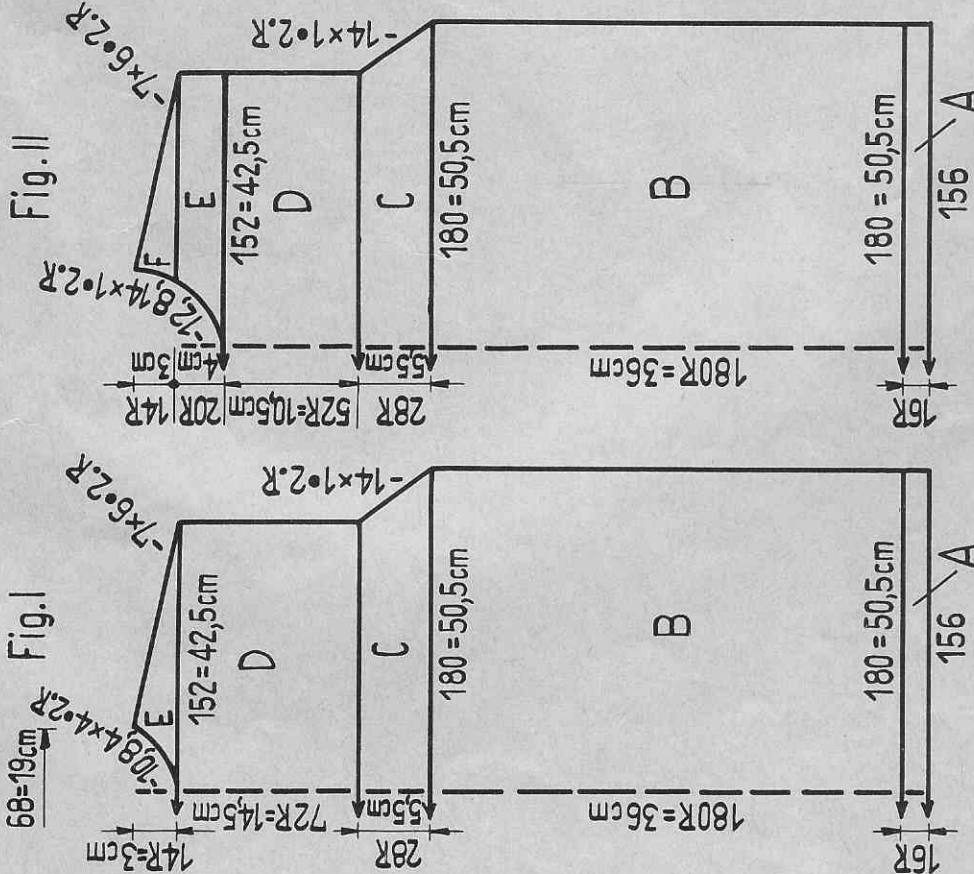

Fig. II

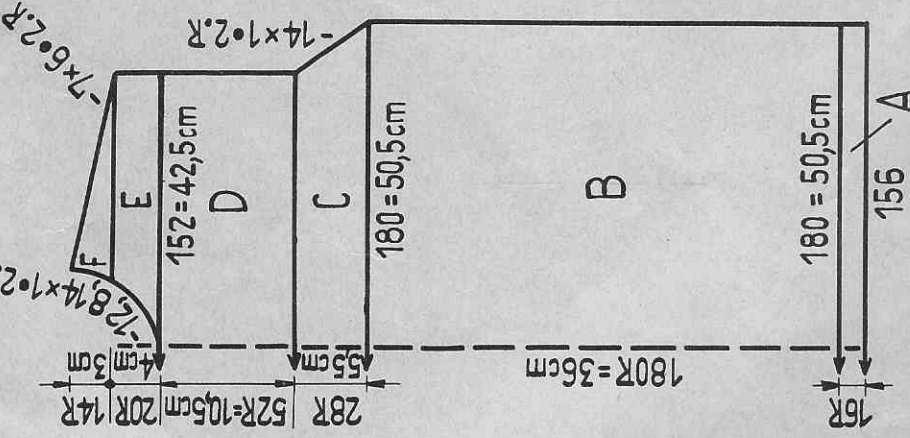
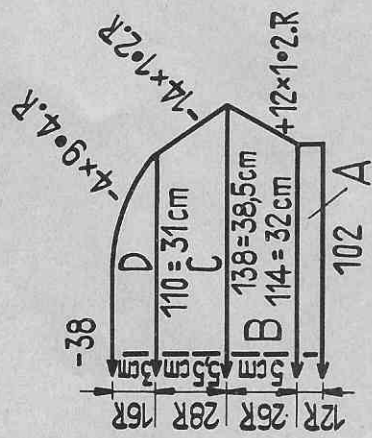
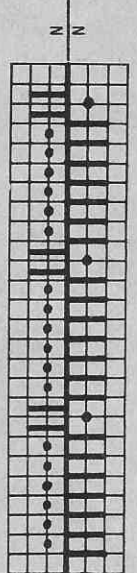

Fig. III



Pullover à côtes pour dame
 Taille: env. 105 cm tour de buste
 Fournitures: 250 gr. laine fine
 Grandeur de m: PASSAP-DUOMATIC/PASSAP 12: Dessin derrière 3½, devant 5,
 Bords côte l:1 2½, tubulaire 4½.
 PASSAP-COMBI: Dessin derrière 2½, devant 1½.
 Bords côte l:1 1½, tubulaire 2.
 Echantillon: 100 m = 28 cm. 100 rgs = 20 cm.
Dessin:



PASSAP-DUOMATIC/PASSAP 12 Manivelle en bas

Fig. I, II, III: A = Bords côte l:1. B - D = Dessin. E = Partager le travail et terminer chaque partie séparément, dessin. F = Dessin.
 Bord d'encolure: Montage en côte l:1, 140 m et tric. 10 rgs. Puis avancer ttes les aig. en travail et tric. 6 tours tubul. Quelques tours avec laine contrastante et faire tomber les m.
 Montage: Epangler les parties sel.mesures et repasser légèrement à la patte-mouille. Fermer les coutures des côtes et des épaules et poser les manches. Fixer le bord d'encolure à point arrière, m par m, d'abord à l'ext. puis à l'int. en défilant la laine contrastante.

PASSAP-COMBI

Levier de position des fontures en haut

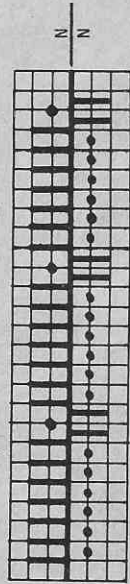

1505 PASSAP-DUOMATIC

Fig. I

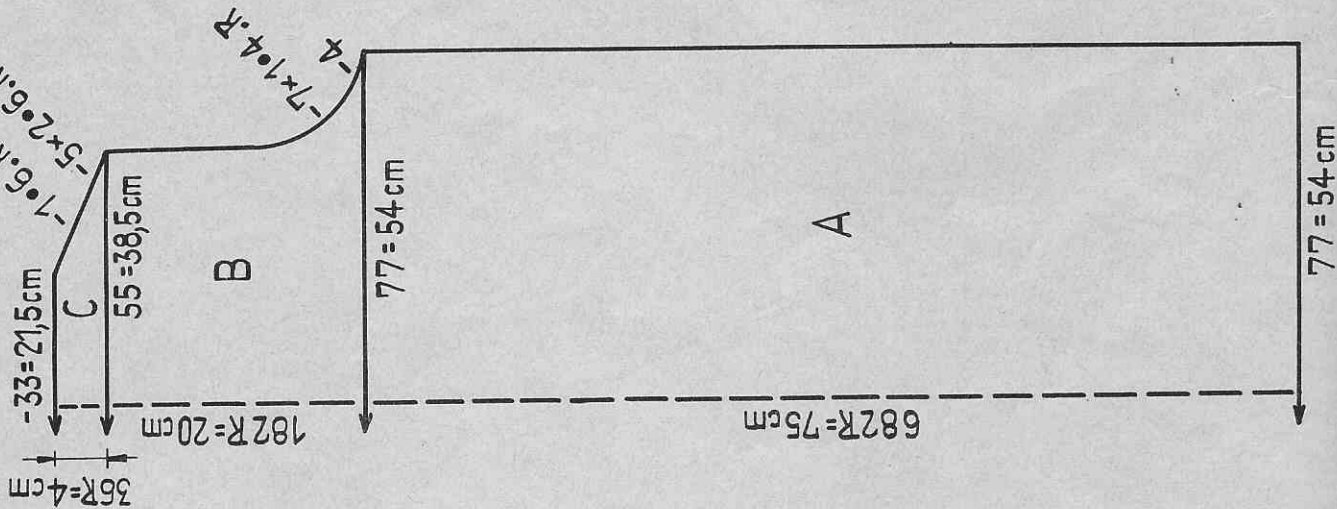
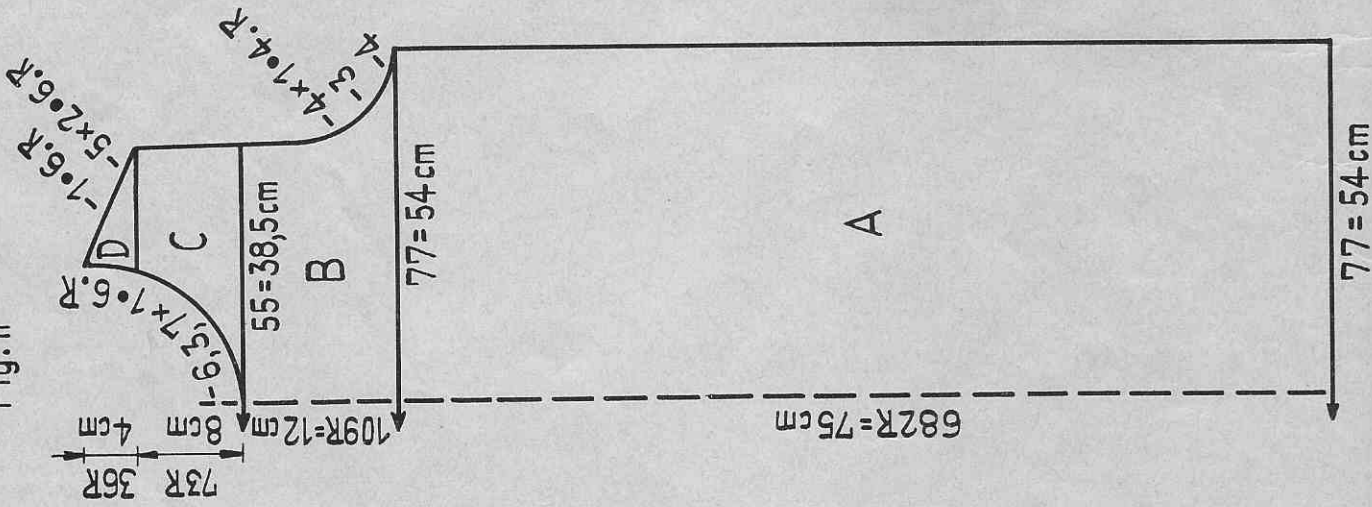
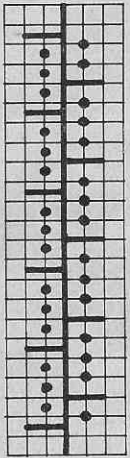

Fig. II



Robe de dame pour l'été.
 Taille: env. 102 cm tour de buste
 Fournitures: 300 gr. de laine très fine prise double,
 env. 2,20 m de doublure.
 Grandeur de maille: Dessin 5 1/2
 Echantillon: 50 m = 35 cm. 100 rgs = 11 cm.
 Dessin:

Manivelle en bas, abaisseurs bleus



3 rgs AX
 chev. 1 aig. à d.
 1 rg N
 chev. 1 aig. à d.
 3 rgs AX
 chev. 1 aig. à g.
 1 rg N
 chev. 1 aig. à g.
 Répéter.

Fig. I: A - C = Dessin. Prendre la laine très fine double.
 Fig. II: A et B = Dessin. C = Partager l'ouvrage et terminer chaque partie séparément, dessin. D = Dessin.
 Montage: Poser les parties sur la doublure et assembler les deux étoffes en passant tous les bords au Zig-Zag. Couper la doublure en trop. Coudre à la machine les coutures des côtés ainsi que les épaules. Puis crocheter au bord d'encolure et des emmanchures 2 rgs de m serrées. Puis faire la garniture crochétée suivante: 1er rang: 3 brides dans chaque m suivante, 2 m en l'air, 3 brides dans les 3ème, 4ème, 5ème m, 2 m en l'air, etc. 2ème rang: 1 m serrée dans la bride centrale, 5 brides dans les m en l'air du 1er rang, 1 m serrée dans la bride centrale du 1er rang, etc. Faire cette garniture 1 fois à l'encolure et aux emmanchures et 2 fois pour le bas de la robe. Pour la ceinture, crocheter env. 80 cm de m en l'air puis faire la garniture 1 x de chaque côté. Selon désir, des pinces de taille peuvent être apportées à la doublure, selon la forme requise.

1507 PASSAP-DUOMATIC/PASSAP 12/PASSAP-COMBI

Robe cocktail pour dame

Taille: PASSAP-DUOMATIC et PASSAP 12: env. 96 cm tour de buste
 : env. 102 cm tour de buste
 Fournitures: 150 gr. de fibre artificielle, env. 2,10 m. doublure.
 Grandeur de PASSAP-DUOMATIC/PASSAP 12: Dessin 54
 maille: PASSAP-COMBI : Dessin 34
 Echantillon: PASSAP-DUOMATIC/PASSAP 12:
 100 m = 38 cm. 100 rgs = 23 cm.
 PASSAP-COMBI:
 100 m = 40 cm. 100 rgs = 30 cm.

Pour le nombre de m avec la COMBI ne prendre en considération que les cm indiqués entre parenthèses.
 Les nombres de rgs avec la COMBI sont mis entre parenthèses.

Pour ce dessin, les aig.vides restent toujours en position travail.

Fig.II

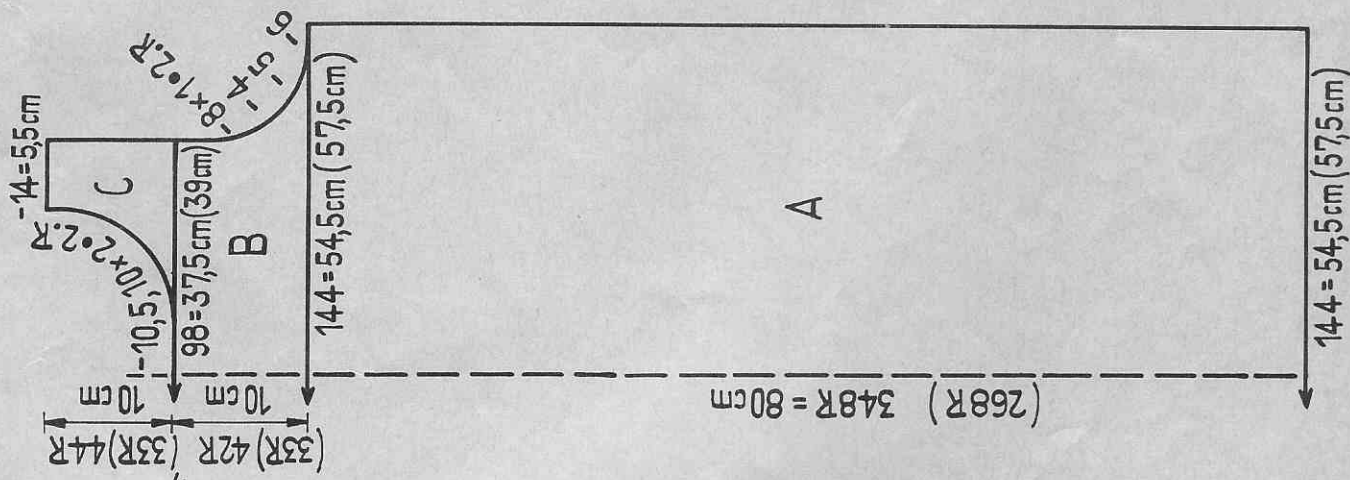
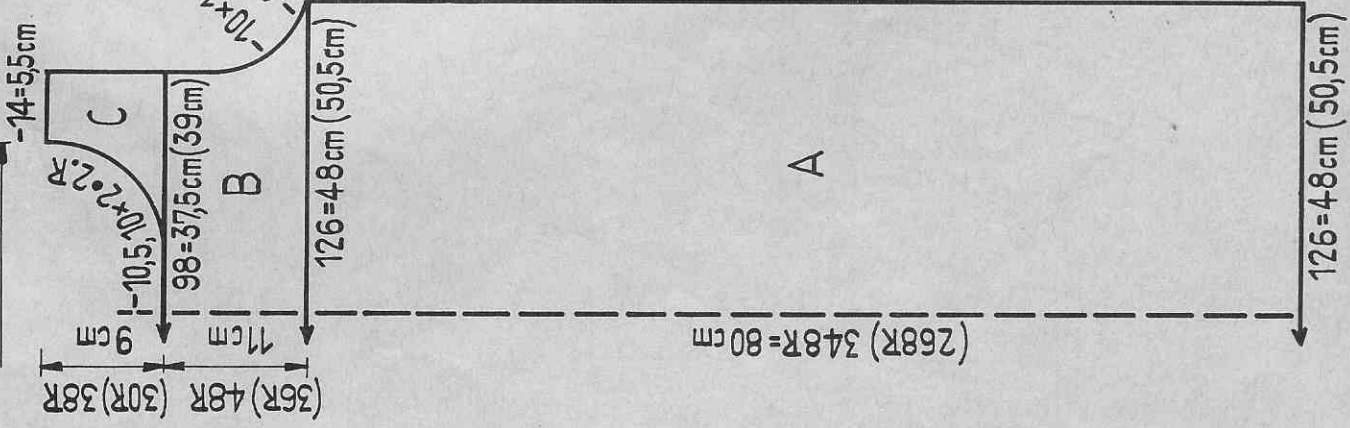

Fig.I



Dessin ajouré avec transfert des m

- ↗ = m à reporter d'une aig. à g. avec crochet 3 chas
- ↘ = m à reporter d'une aig. à d. avec crochet 3 chas
- ↙ = m à reporter d'une aig. à g. avec crochet 2 chas
- ↚ = m à reporter d'une aig. à d. avec crochet 2 chas
- ↖ = m à reporter d'une aig. à g. avec crochet 1 chas
- ↗ = m à reporter d'une aig. à d. avec crochet 1 chas
- ↘ = Ces aig. (4 et 8) tricotent toujours.
- ⊗ = 1 carreau = 1 m = 2 rgs = CR 2.

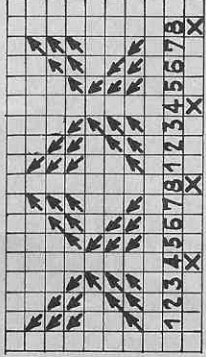

Fig.I + II: A et B = Dessin ajouré avec transfert de m. C = Partager le travail et terminer chaque partie séparément, dessin ajouré avec transfert de m.
 Montage: Epingler les parties sur la table et humidifier légèrement et laisser sécher. Couper la doublure sel. mesures et l'apposer sur les parties tricotées. Coudre les coutures des épaules et des côtés à la machine. Couper en biais et coudre la doublure p. l'encolure et les emmanchures. Coudre l'ourlet inférieur de la doublure. Crocheter 2 rgs de m serrées aux emmanchures et à l'encolure de la robe. Puis crocheter tous les bords avec le motif suivant: 4 brides dans 1 m, 1 m en l'air et à nouveau 4 brides dans cette m. 1 m serrée dans la 3ème m suivante, 1 m en l'air, 1 m serrée dans cette m. Puis à nouveau 4 brides dans la 3ème m suivante, etc.
 Pour la ceinture: Crocheter env. 80 cm de m en l'air, puis de chaque côté, 1 rg de motif crochété aux bords de la robe.
 Selon désir, des pinces de taille peuvent être apportées à la doublure, selon la forme voulue.

1509 PASSAP - DUOMATIC / PASSAP 12 / PASSAP - COMBI

Fig. I a

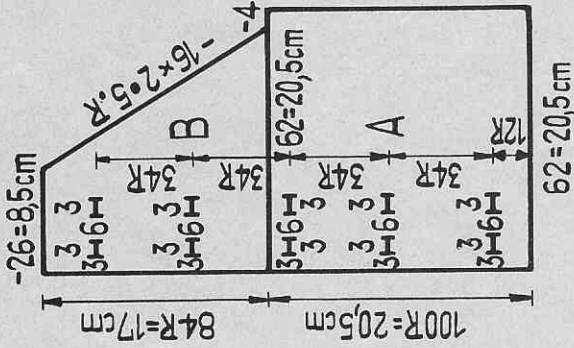

Fig. II a

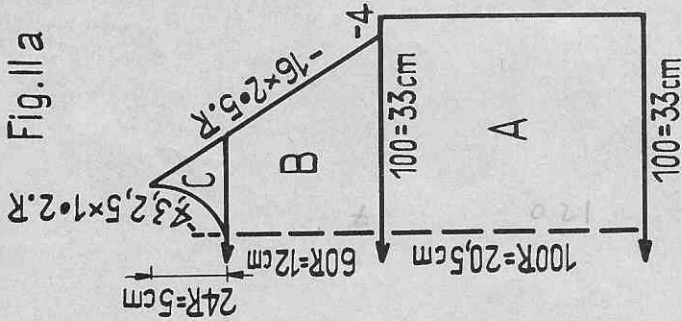

Fig. III a

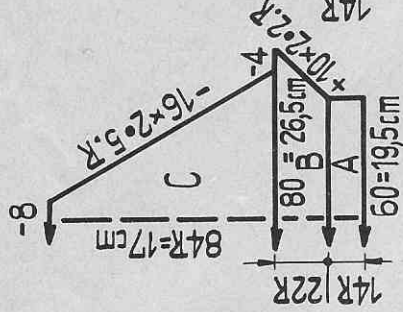

Fig. I b

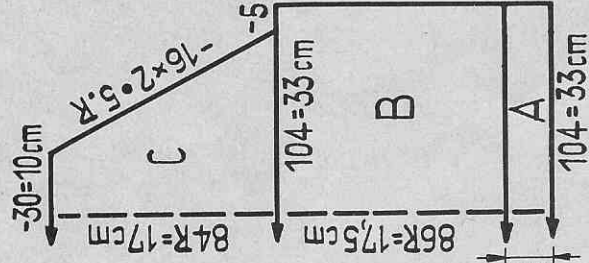

Fig. II b

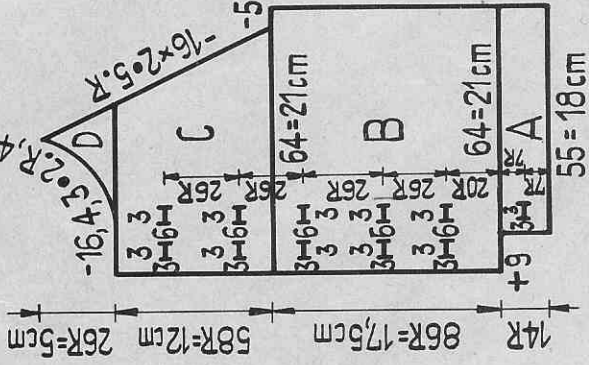
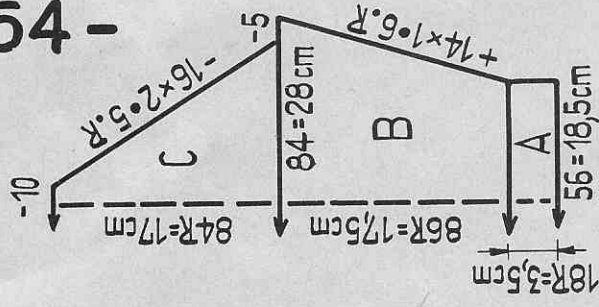

Fig. III b



- 54 -

Robe deux couleurs avec jaquette, pour enfant.

Taille: env. 60 cm tour de buste

Fournitures: Pour la robe: 150 gr. laine moyenne blanche, 100 gr. bleu foncé

6 boutons. Jaquette: 150 gr. laine bleu foncé, un reste blanc,

7 boutons.

Grandeur de PASSAP-DUOMATIC/PASSAP 12:

Jersey et tubul. 51. Bords côte 1:1 = 2 1/2.

PASSAP-COMBI:

Jersey et tubul. 2 1/2. Bords côte 1:1 = 1 1/2.

Echantillon: 100 m = 33 cm. 100 rgs = 20,5 cm.

Dessin: Jersey.

Fig. I a, robe: Dos, partie droite: A = Jersey, blanc. Trav. après 12 rgs jus 2 premières bouton. sur les aig. 4 à 6 et 13 à 15, puis 4 x 2 boutonnières chaque fois après 34 rgs. B = Jersey, blanc. Diminutions raglan avec crochet à 3 chas. Dos, partie gauche: Tric. inversément mais sans boutonnières.

Fig. II a, robe: A et B = Jersey, blanc. C = Partager le trav. et terminer chaque partie séparément, jersey, blanc. Trav. le raglan comme Fig. I a.

Fig. III a, robe: A = Bord côte 1:1, 4 rgs blancs, 6 rgs bleu foncé, 4 rgs blancs. B et C = Jersey, blanc. Raglan comme Fig. I a.

Jupe plissée: Mont. pour jersey 50 m sur fonture avant. Tric. 14 rgs en bleu foncé et 1 rg en blanc. Reporter les m sur font. arrière et sur font.

arrière, tric. 13 rgs en blanc. Reporter à nouveau les m sur font. avant et tric. 14 rgs bleu, 1 rg blanc et reporter m sur font. arrière, tric. 13 rgs blancs, etc. Continuer ainsi pour obtenir en fin un total de 22 raies bleues devant et 22 raies blanches derrière. Arrêter.

Bord d'encolure robe: Mont. pour tubul. 78 m et tric. 6 trs en blanc, 6 trs en bleu foncé, 6 trs en blanc et quelques trs avec laine contrast.

et faire tomber les m.

Parément pour la jupe: Pour tubul. mont. 2 m et tric. 320 trs.

Fig. I b, jaquette: A = Bord côte 1:1. Tric. 4 rgs bleu foncé, 6 rgs blanc, 4 rgs bleu foncé. B et C = Jersey en bleu foncé. Diminuer raglan avec

crochet à 3 chas.

Fig. II b, jaquette: Devant, partie droite: A = Bord côte 1:1 comme Fig. I b.

Trav. après 6 rgs 1 bouton. sur les aig. 4 à 6. B = Jersey en bleu foncé.

Après 20 rgs, trav. 2 bouton. sur les aig. 4 à 6 et 13 à 15, les 4 x 2

boutonn. suivantes chaque fois après 26 rgs. C et D = Jersey en bleu foncé.

Raglan comme Fig. I b. Devant, partie gauche: Tric. inversément, mais sans

boutonnières.

Fig. III b, jaquette: A = Bord côte 1:1. Tric. 6 rgs bleu foncé, 6 rgs en

blanc, 6 rgs bleu foncé. B - C = Jersey, bleu foncé. Raglan comme Fig. I b.

Bord d'encolure pour jaquette: Pour côte 1:1, mont. 100 m. Tric. 4 rgs en

bleu foncé et 3 rgs en blanc. Puis à gauche, trav. 1 bouton. sur les aig.

4 à 6 et tric. encore 3 rgs en blanc. Puis avancer les aig. pour tubulaire

et en bleu foncé, tric. 8 trs et quelques trs avec laine contrastante et

faire tomber les mailles.

Montage: Epingler ttes les parties sel. mesures et repasser légèrement à

la patte-mouille. Assembler. Coudre les bords d'encolures d'abord à l'ext.

puis à l'int. m par m à points arrière. Faire correspondre les boutonnières

et les renforcer. Coudre les boutons. Jupe plissée: Fermer la couture

et doubler l'ourlet inf. d'env. 2 cm. En haut de la jupe, former les

pliés, puis blanc dessus recouvrant les bleus et fixer la jupe au haut de

la robe. Poser la garniture sur la couture et former devant sur le côté un

joli noeud.

1512 PASSAP-DUOMATIC/PASSAP 12/PASSAP-COMBI

Fig. I+II

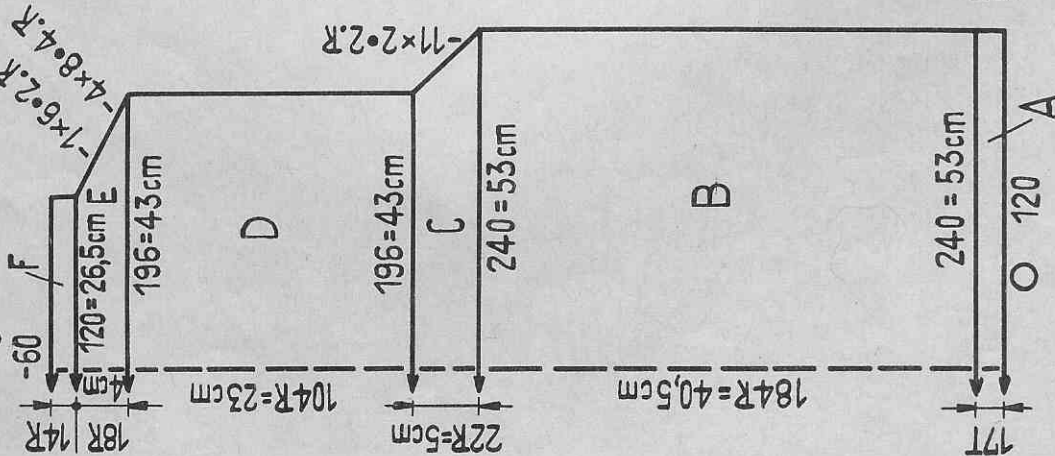
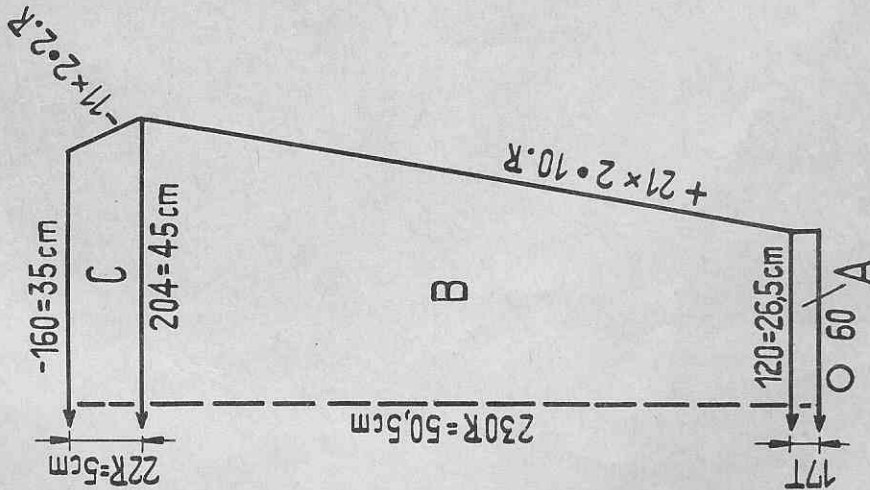

Fig. III



Pullover de ski pour homme

Taille: env. 100 cm tour de buste

Fournitures: 750 gr. laine Shetland moyenne

PASSAP-DUOMATIC et PASSAP 12:

Grandeur de maille: Dessin et motif à m transférées derrière 5½, devant 5,

Tubulaire et Jersey 5½

PASSAP-COMBI: Dessin et motif à m transférés derrière 4½,

devant 4½, Tubulaire et Jersey 4

Echantillon: 100 m = 22 cm. 100 rgs = 22 cm.

Dessin: Voir ci-dessous.

Fig. I, Dos: A = Tubulaire. B - E = Dessin. F = Disposer les m pour

le jersey, jersey.

Fig. II, devant: A = Tubulaire. B - E = En plus du dessin, motif à m transférées au milieu de la partie. F = Comme fig. I, dos.

Fig. III, manches: A = Tubulaire. B et C = Dessin.

Faux-col: Mont. avec laine contrast. 140 m en côte 1:1 et tric. quelques

rgs puis avec laine de base, tric. 90 rgs, quelques rgs avec la laine

contrast. en faire tomber les mailles.

Montage: Epingler les parties sel. mesures et repasser légèrement à la

patte-mouille. Assembler. Coudre à l'int. comme ourle les rgs Jersey de

l'encolure. Plier double le col et le fixer m par m à points arrières à

3 cm de profondeur à l'encolure, en défilant la laine contrastante.

Motif à m transférées

M = Milieu motif à m transf. avec 2 raies de chaque côté

X = Tric. sur fonture arrière

↗ = M 4,5,6 à reporter d'une aig. à d. et faire

suivre les m 1,2 et 3.

↘ = M 1,2,3, à reporter d'une aig. à g. et faire

suivre les m 4,5,6.

Aig. vides hors trav. Tric. 2 rgs. Aig. vides à nouveau en travail.

Répéter le transfert des m en décalant de 1 aig. à d. resp. à g.

Pour un motif, trav. 7 x le transfert des m.

Puis commencer le motif.

1 carreau = 1 m = 1 rg devant = CR 2.

PASSAP-COMBI
Levier de position des
fontures en haut

PASSAP-DUOMATIC et PASSAP 12
Abaisseurs bleus, Manivelle en bas

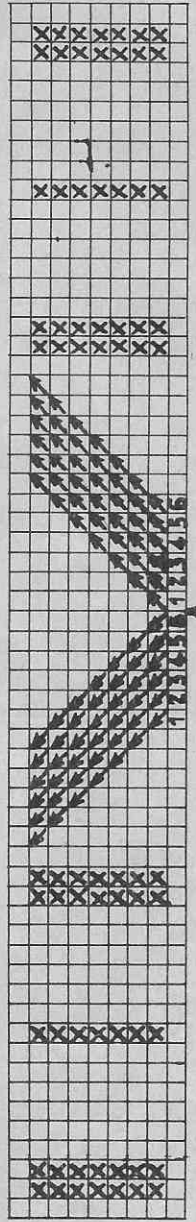
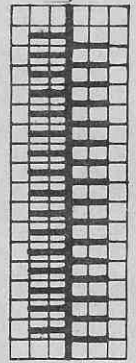

N
R

Suite de la page 56

Attention! Commencer ttes les parties avec montage tubulaire 1:1. Reporter les m pour le dessin ou le jersey.

Fig.I: Partie droite dos avec ouverture jusqu'au milieu dos. A = Montage, dessin. B = Diminuer les m pour l'ouverture, dessin. C et D = Dessin. Partie gauche dos inversément, mais sans ouverture.

Fig.II+III: A - D = Dessin. Travailler comme suit les boutonnières au devant droit du manteau tricoté jersey en brun: après 185 rgs, lère boutonnière sur les aig. 7 à 9 et les 4 boutonnières suivantes chaque fois après 36 rgs.

Paréments: Commencer et terminer tous les paréments avec une laine contrastante, tric. jersey avec laine poil de chameau beige.

Parément encolure: 130 m et 20 rgs.

Paréments devant, en haut: Tric. 2 x. 118 m et 20 rgs.

Paréments devant, en bas: Tric. 2 x. 150 m et 20 rgs.

Parément du dos (ouverture): Tric. 2 x. 140 m et 20 rgs.

Parément manches: Tric. 2 x. 110 m et 20 rgs.

Ceinture pour manteau ext. beige: Mont. tubulaire 9 m et tric. 550 trs.

Ganses ceinture: Pour tubulaire en beige, mont. 7 m et tric. 30 trs.

Tric. 4 x.

Ceinture pour manteau int. (brun): Mont en beige pour tubul. 9 m et tric. 110 trs.

Poches: Mont. 50 m. beige, pour dessin et tric. en dessin 124 rgs, puis 20 rgs jersey. Tric. quelques rgs avec laine contrast. et faire tomber les mailles.

Montage: Epingler chaque manteau séparément sel. mesures et repasser légèrement et assembler. Au devant du manteau beige, du côté envers, fixer l'étoffe de renforcement en suivant exactement la ligne pointillée de la fig.II. Puis assembler maintenant les 2 manteaux l'un dans l'autre et coudre.

Paréments: Coudre les paréments des devants, encolure, manches et ouverture dos m par m d'abord à l'ext. puis à l'int. Parément côté envers à l'extérieur.

Ouverture: Superposer les pans de l'ouverture et coudre et de chaque côté de l'ouverture et des coutures côtés du manteau beige, fixer les ganses de ceinture.

Poches: Poser la poche du manteau tric. jersey m par m à l'ext. en défilant la laine contrast. puis poser la poche du manteau beige.

Boutonnières: Renforcer celles du manteau brun et coudre les boutons correspondants.

Ceinture pour côté extérieur: Côté envers à l'ext. Renforcer la ceinture avec la toile et passer la ceinture dans les petites ganses.

Ceinture pour côté intérieur: La fixer au-dessus de la couture horiz. du dos.

Chapeau

Mont. en dessin 180 m et en beige tric. 50 rgs dessin, puis reporter les m pour côté 1:1 et tric. encore 24 rgs côté 1:1. Arrêter.

Bord du chapeau: Tric. 2 x. En beige, mont. 126 m et en dessin, tric. 150 rgs. Arrêter.

Ruban chapeau: Pour tubul. mont. 7 m et tric. en brun 85 trs.

Montage: Fermer la couture arrière et rassembler en 1 point les rgs côté 1:1 du haut. Puis fixer le bord du chapeau, et pris double et renforcé de la toile, le coudre à la partie principale (tête). Ruban chapeau, côté envers des m à l'ext.: le passer et fixer sur la couture séparant la partie tête et le bord du chapeau. Doubler la partie tête du chapeau.

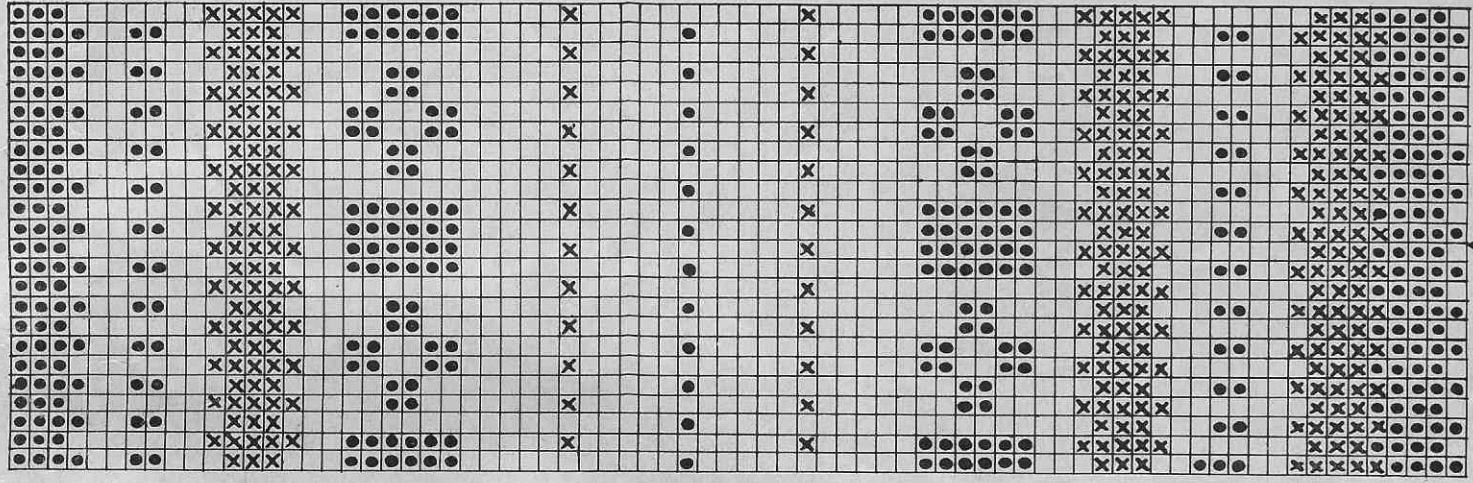

1511 PASSAP - COMBI

Manteau réversible pour dame

Taille: env. 98 cm tour de buste

Fournitures: 1000 gr laine poils de chameau, beige, 1050 gr. laine moyenne à épaisseur brune, 5 boutons, env. 50 cm étoffe pour renforcer. Grandeur de m: Laine beige pour jersey, manteau 32. Jersey pour bords 34. Laine brune Jersey 4.

Echantillon: Laine beige: 100 m = 36 cm. 100 rgs = 25 cm.

Laine brune: 100 m = 38 cm. 100 rgs = 27 cm.

Dessin: Jersey. Deux manteaux complets seront tricotés et cousus l'un avec l'autre. Manteau beige, côté envers brun, côté jersey à l'ext. Les nombres de m et rgs entre parenthèses sur le patron ne concernent que le manteau brun.

Attention! Commencer toutes les parties avec tubul. 1:1 puis report. les m pour le jersey.

Fig. I: Partie droite du dos, avec ouverture au milieu du dos. A = Montage, jersey. B = Diminuer les m pour l'ouverture, jersey. C et D = Jersey, mais sans ouverture.

Fig. II+III: A - D = Jersey. Au devant droit du manteau brun, trav. comme suit les boutonnières: après 185 rgs, lère boutonnière sur les aig. 729 et les 4 boutons suivantes chaque fois après 36 rgs.

Poches: Tric. 2 X. En beige, pour jersey, mont. 46 m et tric. 64 rgs. Arrêter.

Bordures; ceinture et montage: Comme description No. 1511 pour PASSAP-DUOMATIC, en page 59

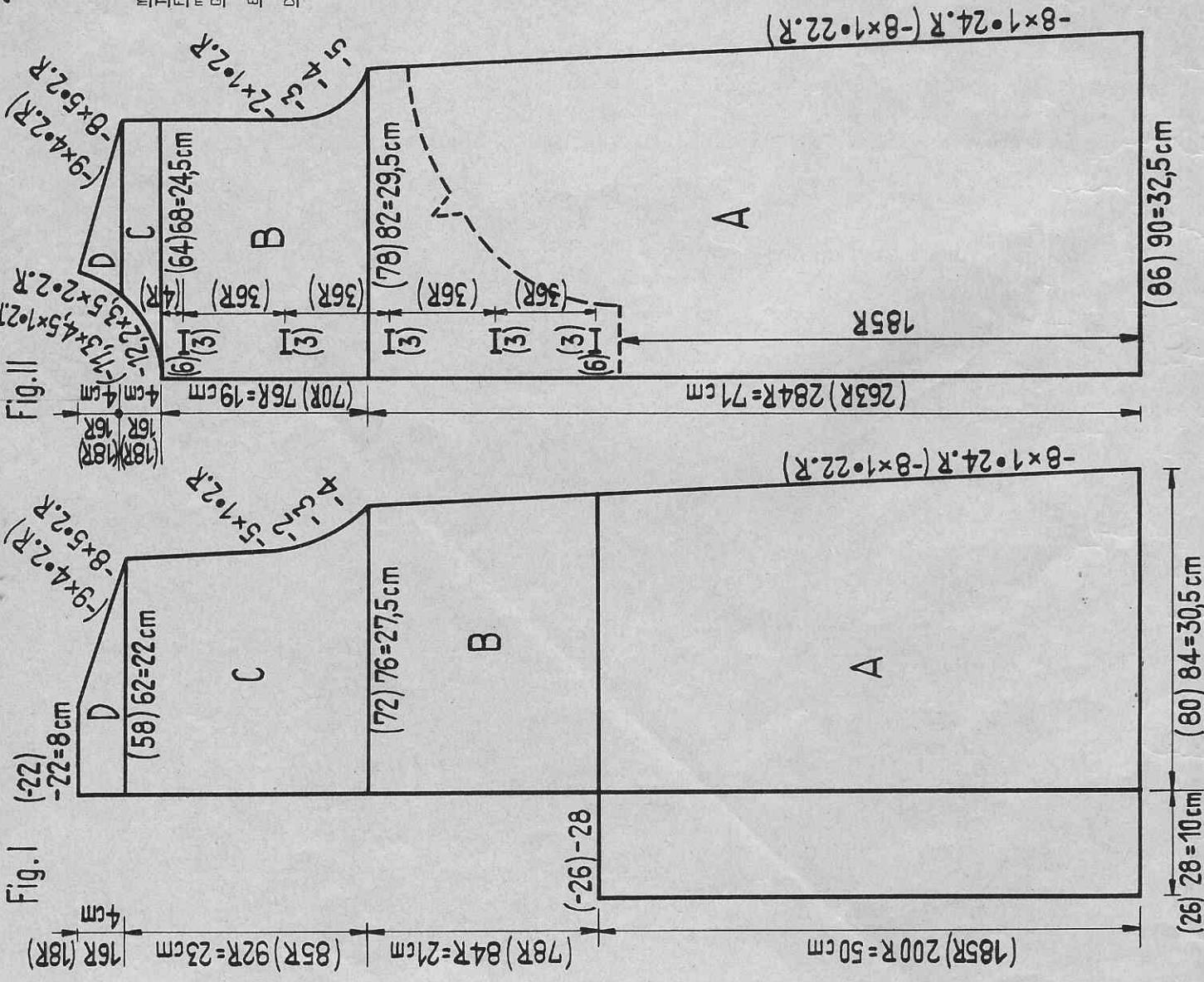

1513 PASSAP - DUOMATIC / PASSAP 12 PASSAP - COMBI

1486

Schéma jacquardise la page 34

Fig. I

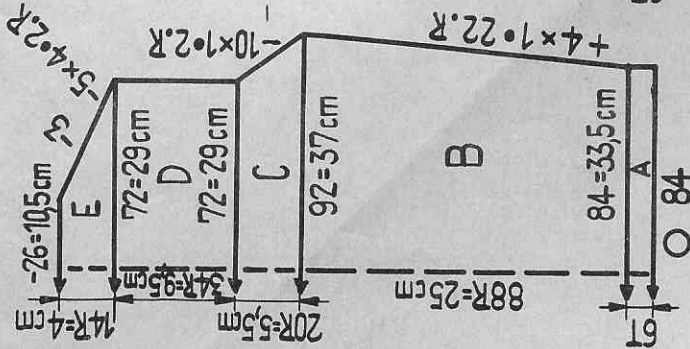

Fig. II

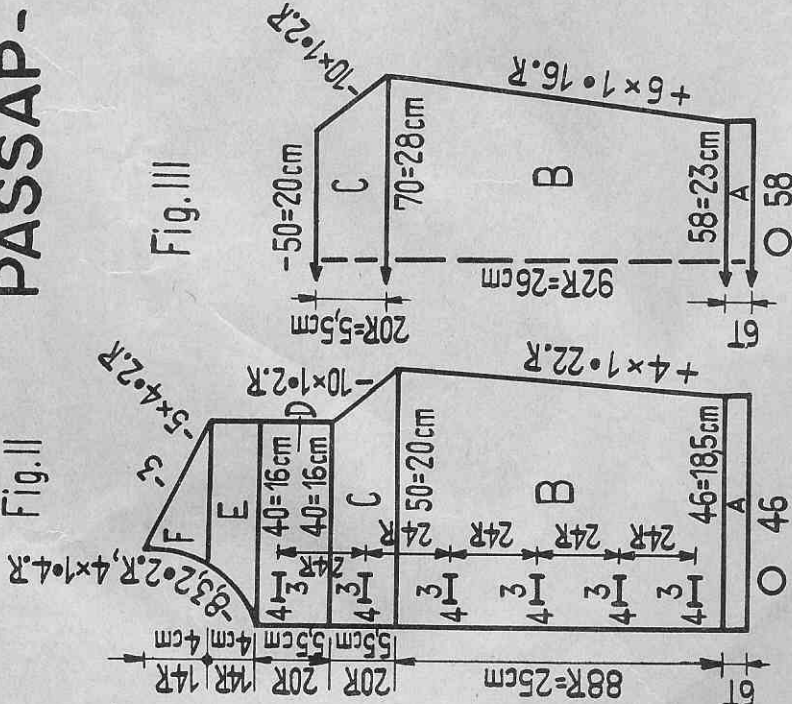
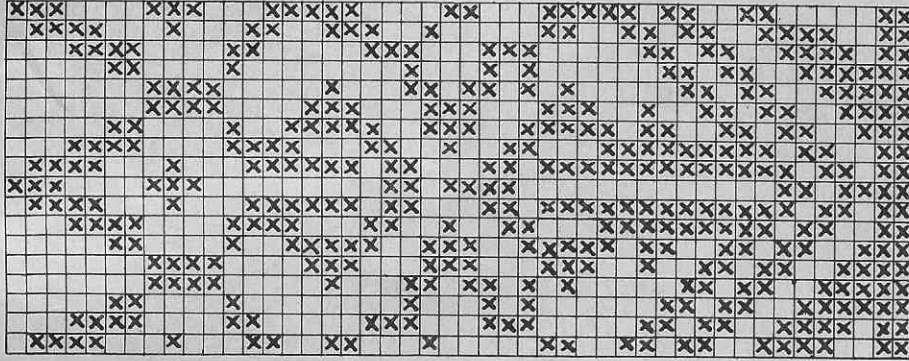

Fig. III



Jaquette de garçonnet
 Taille: env. 68 cm tour de buste
 Fournitures: 300 gr laine moyenne ou épaisse, chinée, 50 gr. laine verte, 6 boutons.
 Grandeur de PASSAP-DUOMATIC / PASSAP 12 Jersey 6 $\frac{1}{2}$. Tubulaire 6 $\frac{1}{2}$
 maille: PASSAP-COMBI Jersey et tubulaire 5
 Echantillon: 100 m = 40 cm. 100 rgs = 28 cm.
 Dessin: Jersey et tubulaire.

Fig. I + III: A = Tubul. B = Transporter les m pour jersey, jersey, jersey.
 C - E = Jersey.

Fig. II: Devant gauche

A = Tubul. B = Transporter les m pour jersey, jersey, jersey. Dans le 4 ème rgs, trav. la lère boutonnière sur les sig. 5 à 7 et les 5 bouton. suiv. tous les 24 rgs. C - F = Jersey.
 Devant droit

Tric. inversément mais sans boutonnières.
 Poche inférieure: Mont. 30 m pour tubul. en vert et tric. 6 trs.
 Puis transporter les m pour jersey et avec laine de base, tric. 36 rgs et arrêter.

Poche supérieure: Mont. 22 m pour tubul. et tric. 6 trs, puis transporter les m pour jersey et tric. jersey 24 rgs avec laine de base et arrêter.

Lisé d'encolure: Mont. 76 m pour tubul. en vert et tric. 6 trs et quelques tours avec l laine contrastante et faire tomber les m. Lisés des épaules: Tric. 2 x. Mont. 82 m pour tubul. en vert et tric. 6 trs et quelques trs avec laine contrast. faire tomber les m. Montage: Epingler les parties sel. mesures et repasser légèrement à la patte-mouille. Assembler les parties. Fixer les lisés de l'encolure et des devants m par m d'abord à l'ext. puis à l'int. en défilant la laine contrast. Renforcer les boutonnières et coudre les boutons. Fixer les poches.

1496 PASSAP-DUOMATIC/PASSAP-COMBI

Fig. I

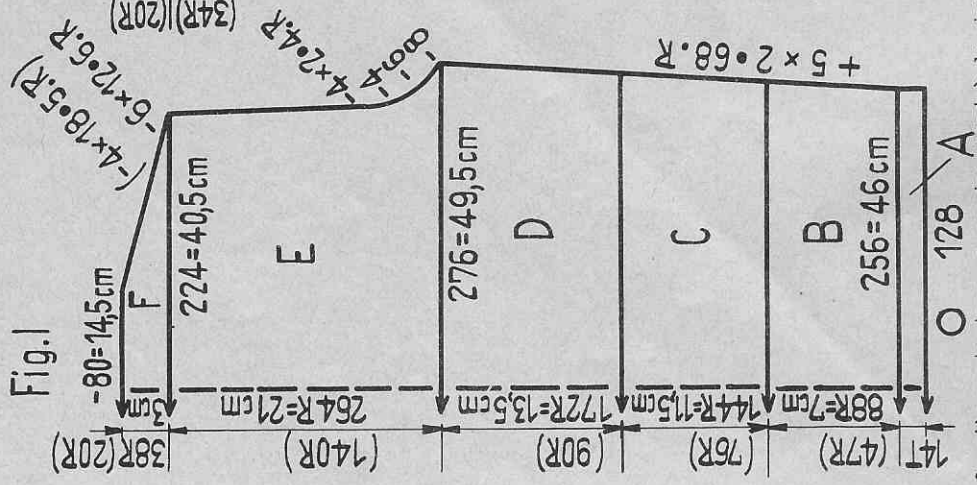

Fig. II

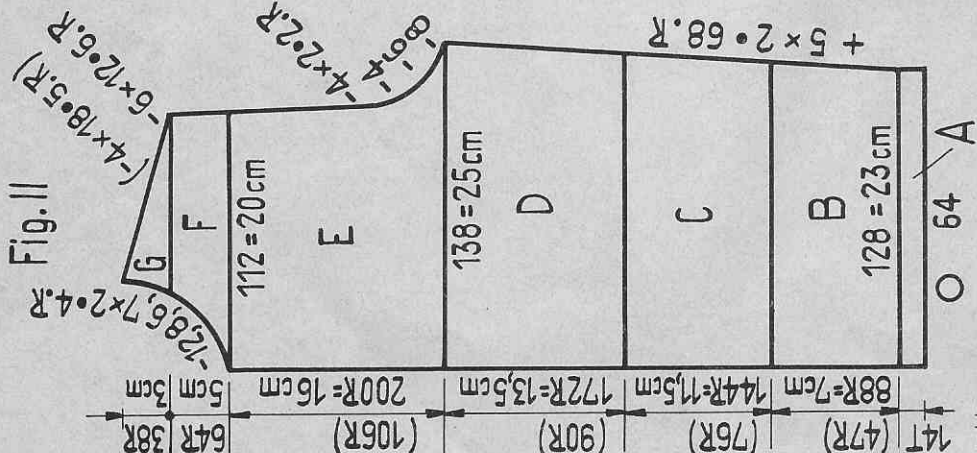

Fig. III

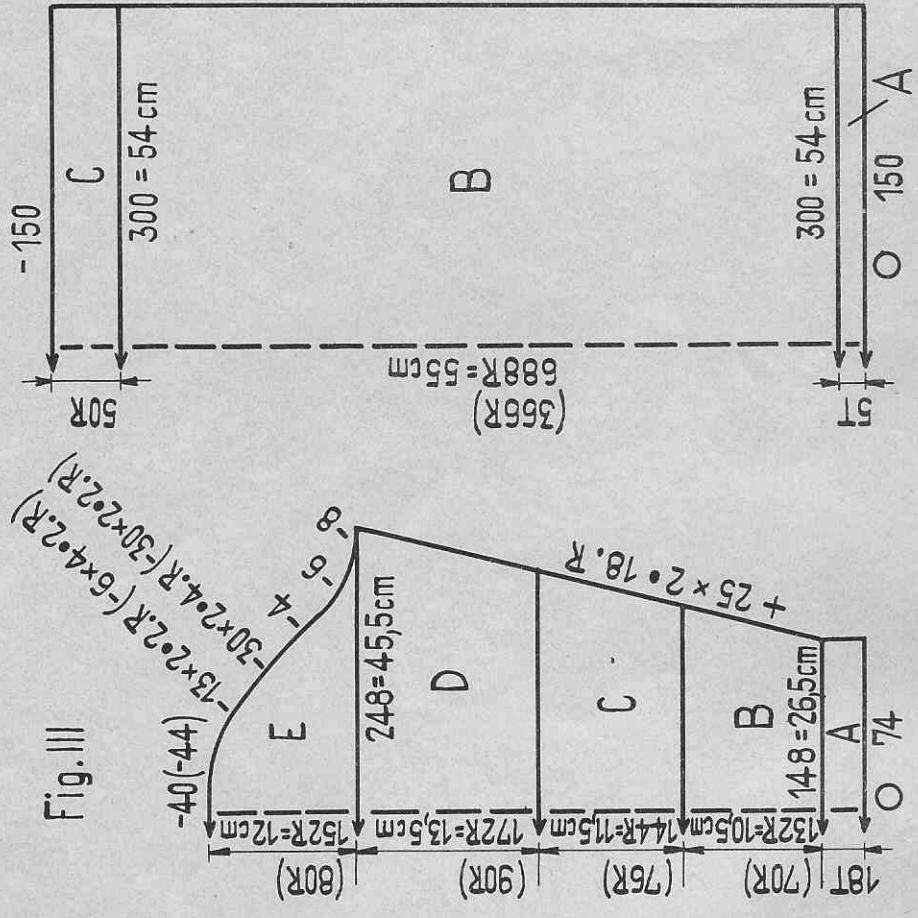
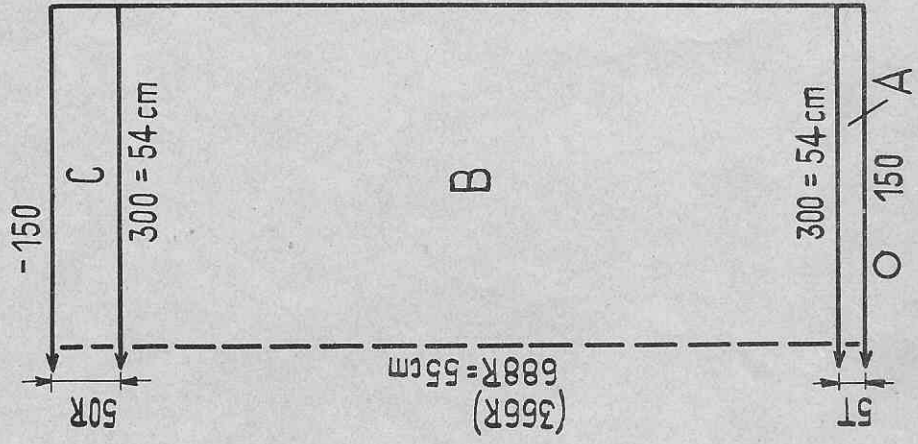

Fig. VII + VIII



Deux-pièces de dame, avec jacquard à la jaquette
 Taille: env. 93 cm tour de buste
 Fournitures: 1.600 gr. laine fine verte, 100 gr. beige, 5 boutons
 env. 75 cm gros-grain élastique.

Grandeur de maille:
 PASSAP-DUOMATIC: Dessin 4, Tubulaire 4 1/2.
 Haut jupe côte 1:1 = 3 1/2.
 Dessin 2 1/2, Tubulaire 2
 PASSAP-COMBI: Bordos côte 1:1 = 1 1/2.
 Echantillon: PASSAP-DUOMATIC 100 m = 18 cm. 100 rgs = 8 cm
 PASSAP-COMBI 100 m = 18 cm. 100 rgs = 15 cm

Pour la COMBI, le nombre de rgs est indiqué entre parenthèses sur le patron.

Fig. I-III: A = Tubul. vert., B = Dessin vert., C = Motif jacquard sel. schéma.
 D - F = Dessin vert.
 Fig. II: Tric. 2 parties inversément. A = Tubul. vert., B = Dessin vert.
 C = Motif jacquard selon schéma. D - G = Dessin vert.

Dessin: Point jacquard vert uni. Pour les raies à la jaquette et aux manches, trav. sel. schéma jacquard au verso de la couverture.

PASSAP-DUOMATIC, Manivelle en bas
 PASSAP-COMBI, Levier de position des fontures en haut

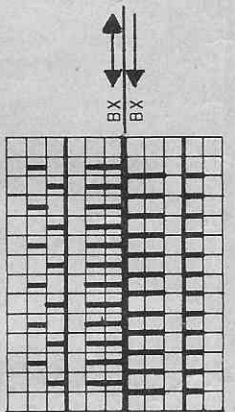

Raies
 N
 L

Suite du texte en page 61

1514 PASSAP-DUOMATIC/PASSAP-COMBI

Fig. I

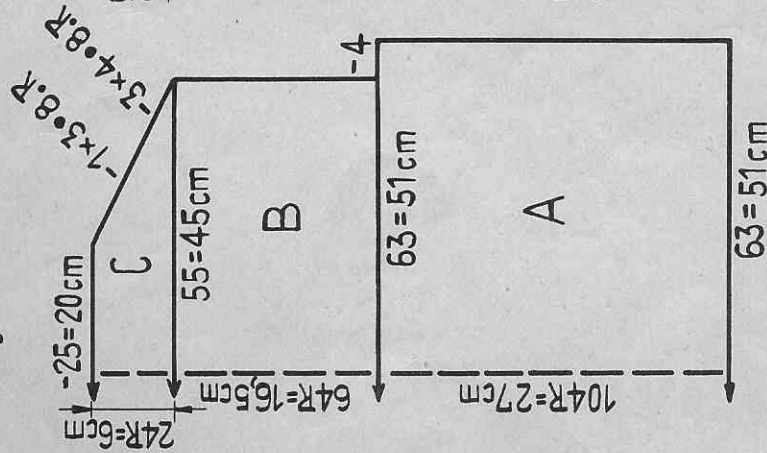

Fig. II

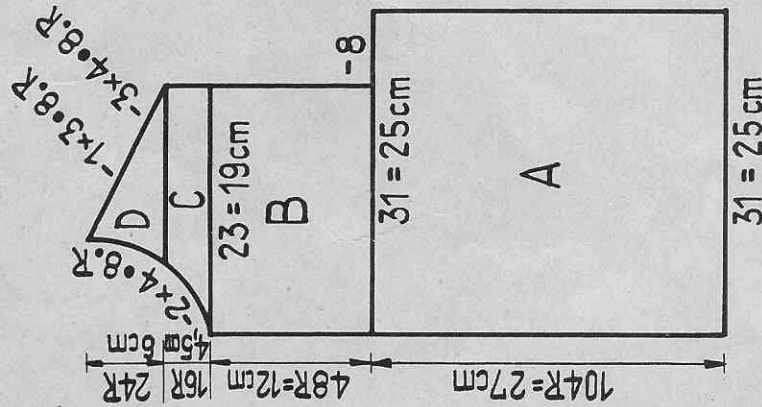
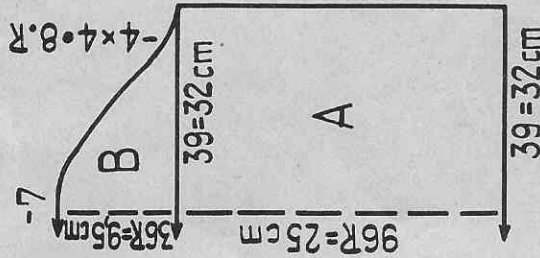

Fig. III



1496

-19-

Fig. VII+VIII: A = Tubulaire vert. B = Dessin vert. C = Continuer en
disposant les m en côte 1:1, arrêter.
Bord d'encolure: Mont. en vert 110 m pour tubul. et tric. 20 trs, et
quelques trs avec 1 laine contrast. faire tomber les mailles.
Bords des devants: Mont. en vert 156 m pour tubul. et tric. 10 trs.
Travailler les boutonnières à gauche sur les m 13 à 16, 47 à 50,
81 à 84, 115 à 118 et 149 à 152 sur la fonture avant. Faire corres-
pondre sur la fonture arrière. Puis tric. encore 10 trs et quelques
trs avec 1 laine contrast. faire tomber les m. Tric. la 2ème bord
comme le 1er mais sans boutonnières.
Montage: Epingler les parties sel.mesures et repasser légèrement à la
pâte-mouille. Assembler la jaquette. Bords d'encolure et des devants
à fixer m par m à points arrière d'abord à l'ext. puis ourler à l'int.
Assembler la jupe. Replier de moitié le bord sup. Coudre à l'int.
et y passer le gros-grain élastic.

Suite de la page 60

Dessin

PASSAP-DUOMATIC

Manivelle en haut

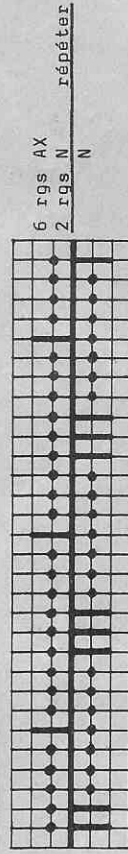

PASSAP-COMBI Levier de position des fontures en bas

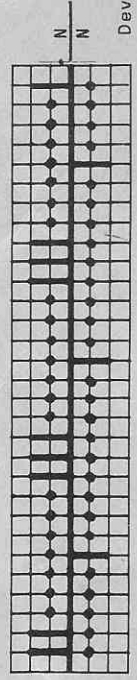

Boleero blanc avec argent, pour dame

Taille: env. 96 cm tour de buste

Fournitures: 200 gr. laine fine blanche, env. 60 gr. Lurex argent,

env. 20 cm étoffe argentée pour renforcer.

Grandeur de PASSAP-DUOMATIC: Dessin derrière 4, devant 5

maille: PASSAP-COMBI : Dessin derrière 2½, devant 1½

Echantillon: 50 m = 41 cm. 100 rgs = 26 cm.

Fig. I, II et III: Tric. la laine et le fil Lurex ensemble. A - D = Dessin.

Montage: Epingler les parties sel.mesures et repasser légèrement à la
pâte-mouille. Assembler. Puis renforcer tous les bords, y compris ceux
des manches, avec l'étoffe argent coupée en bandes de 1,5 cm de largeur.

Devant ttes les aig. en pos.
repos, Tric. 6 rgs. 2 rgs
avec touche de rappel avant g.
Répéter.

Schéma Jacquard de la page 60 (Jac 40, bordure "Susi", dessin 109).
1 carreau = 1 m = 2 rgs = CR 4. X = beige. Carreau vide = vert.

