

ニューあむあむ模様集

あむあむ新発見

NEW ELECTRONIC PATTERN BOOK

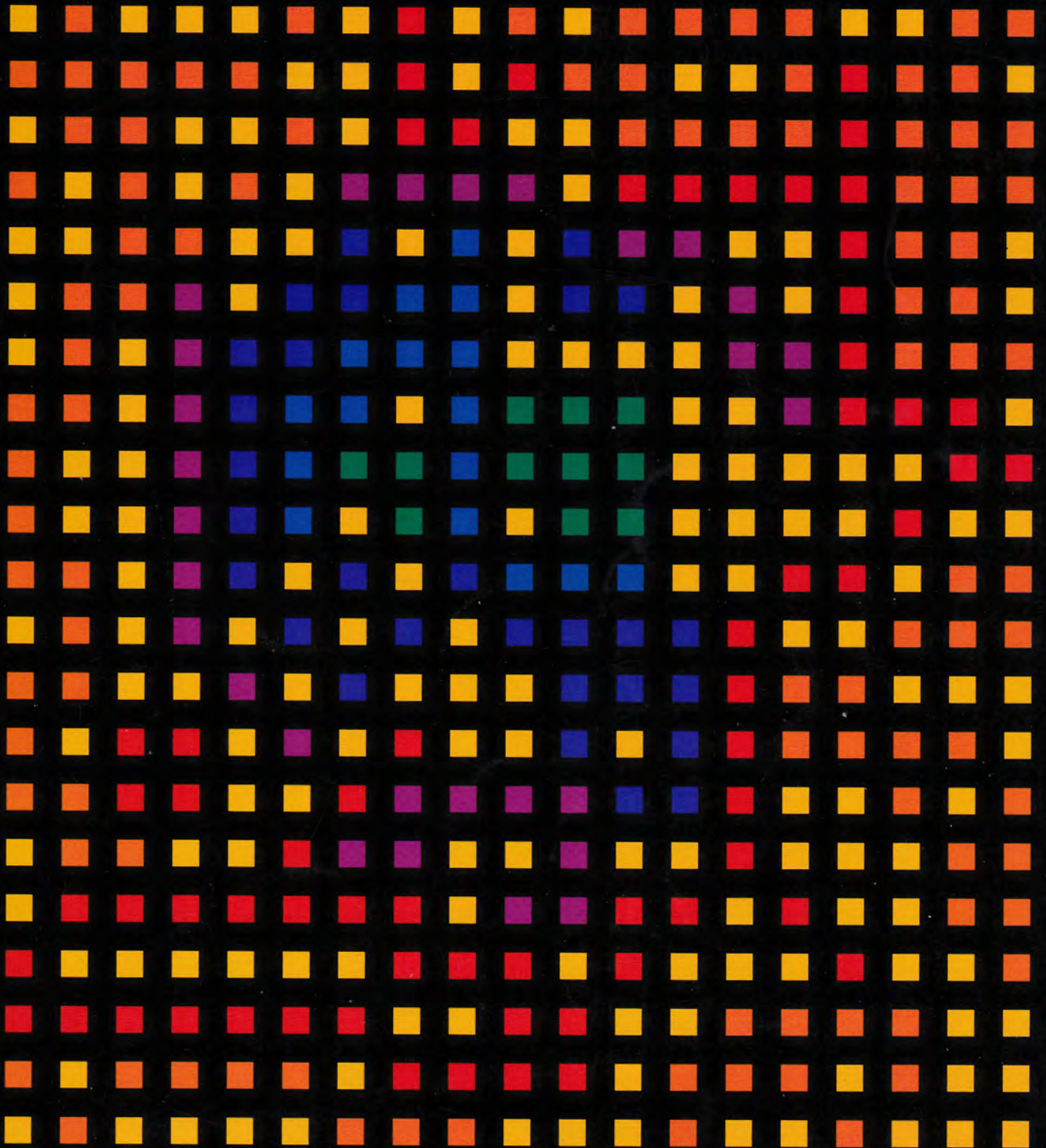

NEW ELECTRONIC PATTERN BOOK

| | | | |
|------------|-----------|-------------------|---------------------------------------|
| 編込み模様 | 3 | (No.1~No.51) | Fair Isle |
| すべり目模様 | 26 | (No.52~No.66) | Slip Stitch |
| 引上げ模様 | 32 | (No.67~No.88) | Tuck Stitch |
| スレッド模様 | 41 | (No.89~No.99) | Weaving |
| 編込み+ハンドワーク | 45 | (No.100~No.105) | Fair Isle & Hand Stitching |
| レース模様 | 48 | (No.107~No.123) | Plain Lace Fashion Lace |
| パンチレース模様 | 54 | (No.124~No.136) | Punch Lace |
| U-BOXを使って | | On Mod. 580 & PE1 | |
| 大柄模様 | 60 | (No.137~No.147) | Fair Isle |
| 多色編込み | 67 | (No.148~No.155) | Multi Coloured Jacquard |

ページをめくられる前に

●本誌はシルバー精工発売のマイコン編機“あむあむ”で創作した模様のデザイン集です。1点でも多く模様を紹介したいという意図から、模様カードを70%に縮小して掲載しています。お手持ちの創作カードに書き写してご利用いただく場合は、本誌に印刷されたカードを、141% (A5→A4、B5→B4)に拡大コピーしてから、お写してください。なお誌面の都合で、70%の縮小率以外のものは、カードの下にそれぞれ縮小率を明記してあります。

●模様キーの標示のない場合は、左記のようにセットしてください。

※この本に記載されている模様キーはSK580です。

SK580



SK562

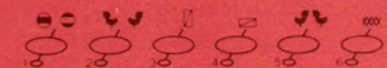

SK561-560-500

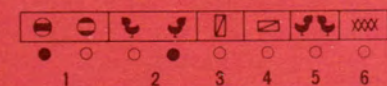

The numbers underneath the picture indicate the Memory Card Number and the Pattern Number as shown below.

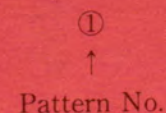
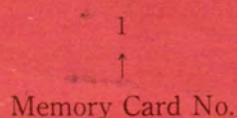

SILVER REED

FAIR ISLE ■編込み模様■

いつの時代にも人気のある伝統柄と、最新のグラフィック模様。

自由に配色が楽しめ、スピーディに編める“あむあむ”ならではの模様です。

小柄から大柄60目まで、作品づくりが広がる51点を紹介いたします。

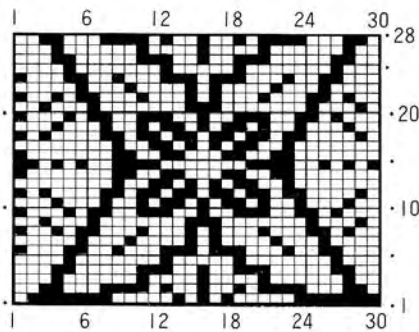

メモリーカード 1-①

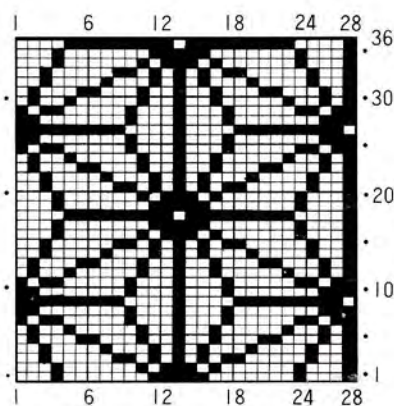

(Scale: 70/100)

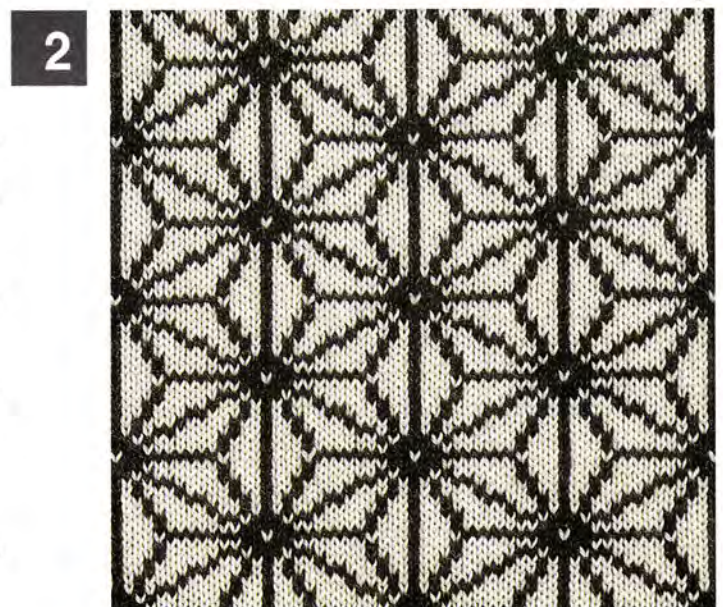

メモリーカード 1-②

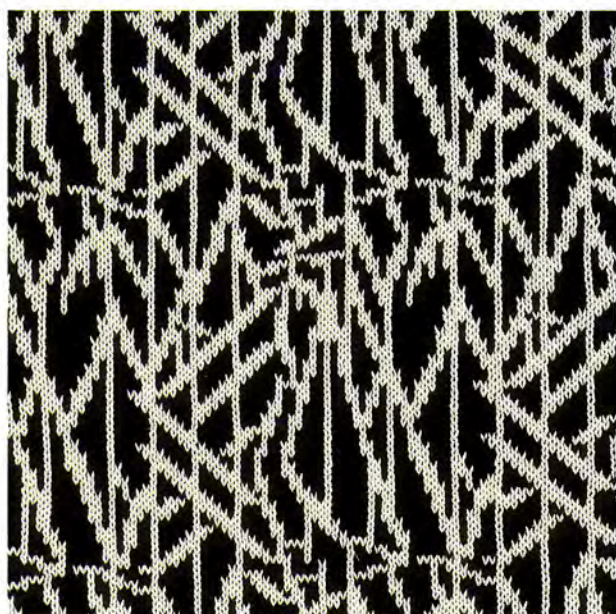

メモリーカード 1-③

3

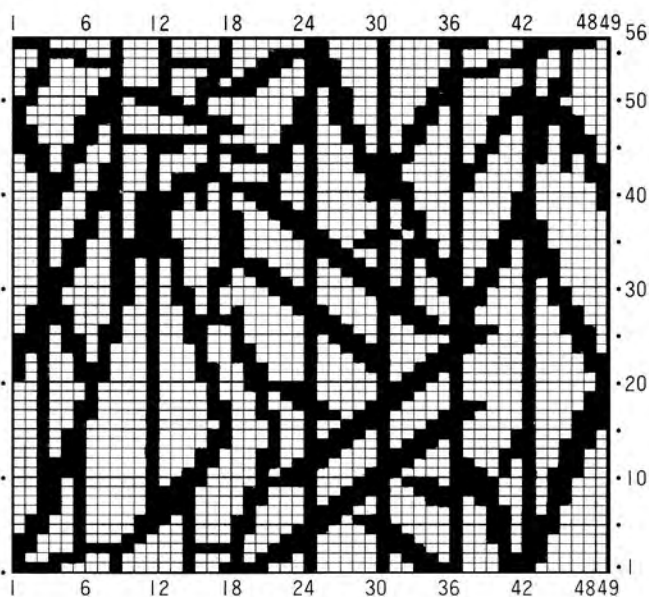

メモリーカード 1-④

4

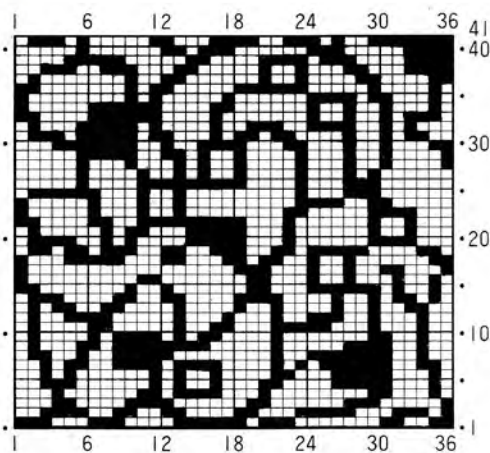

メモリーカード 1-⑤

5

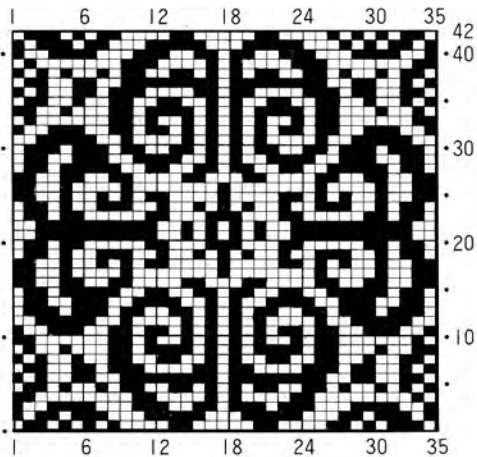

(Scale: 70/100)

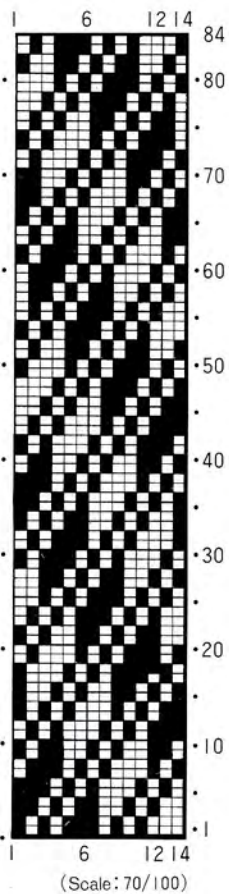
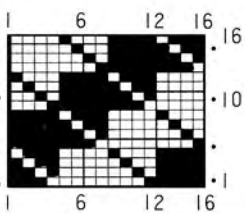
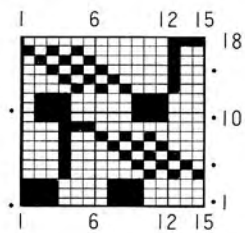

6



メモリーカード 1-⑥

7

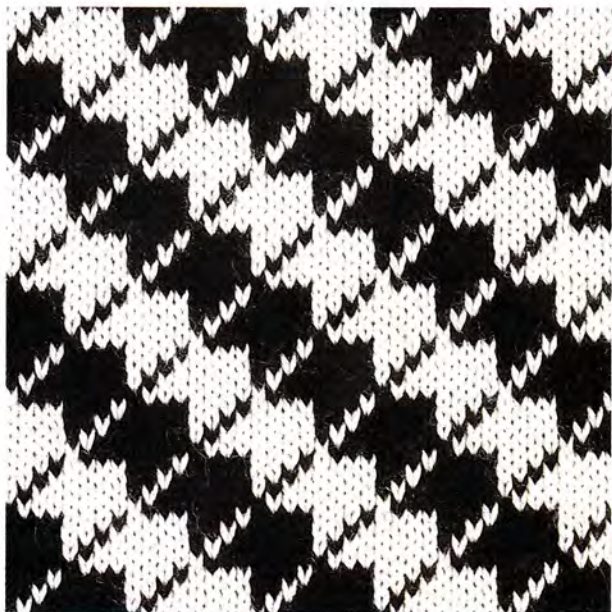

メモリーカード 1-⑦

8



メモリーカード 1-⑧



メモリーカード 1-9

9

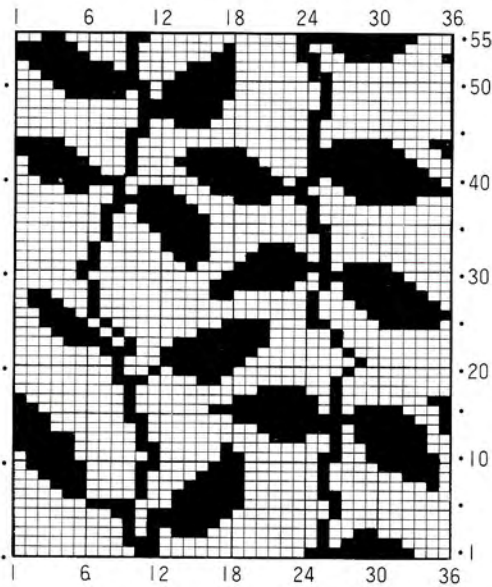

メモリーカード 1-10

10

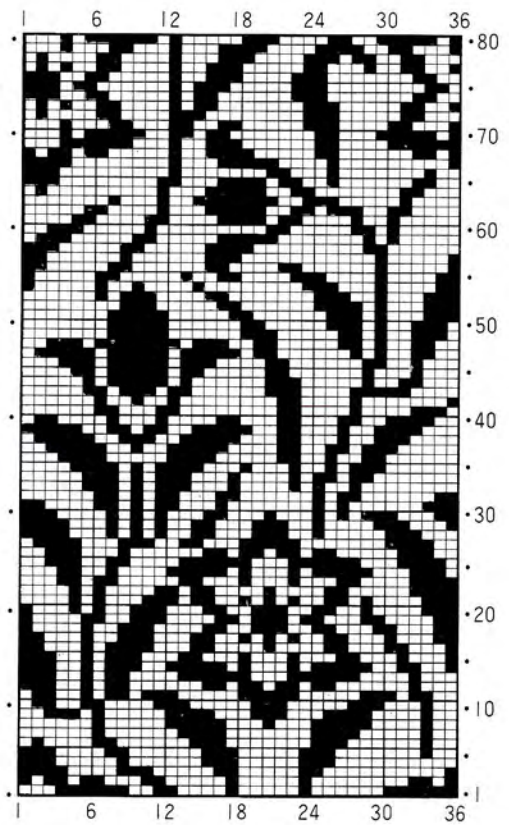

メモリーカード 1-11

11

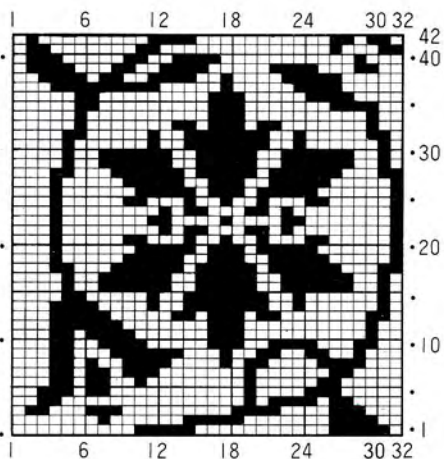

(Scale: 70/100)

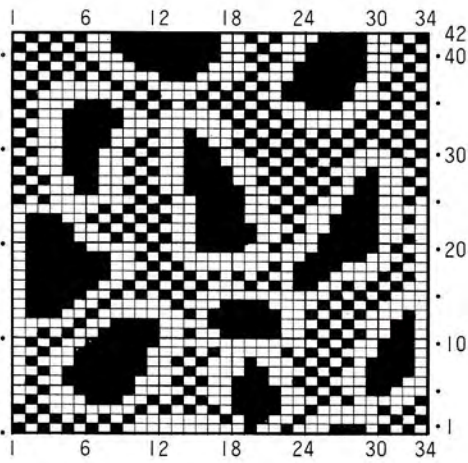

12

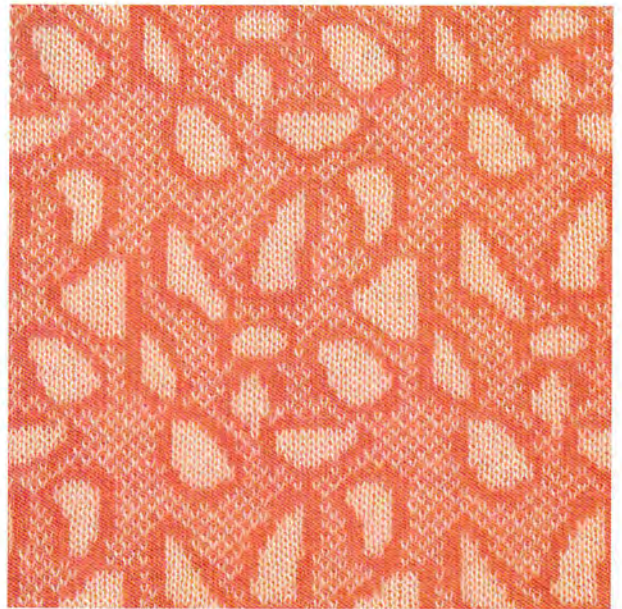

メモリーカード 1-12

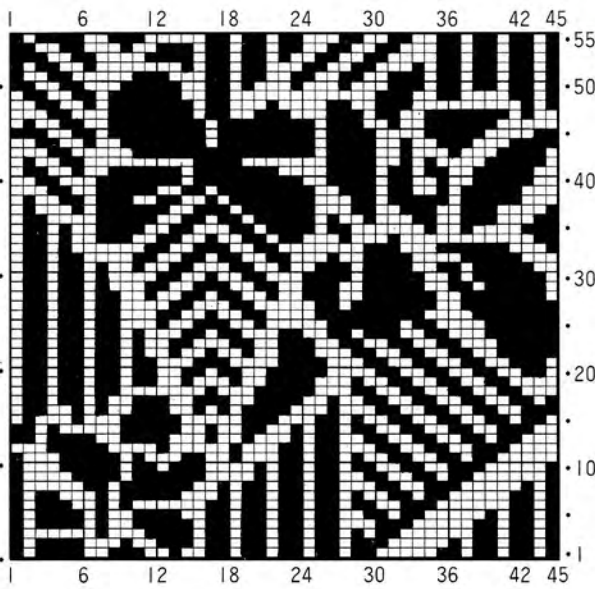

13



メモリーカード 1-13

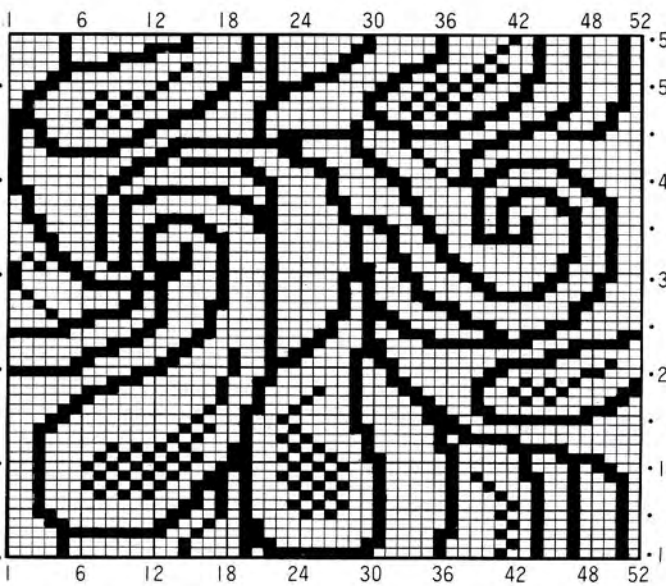

14

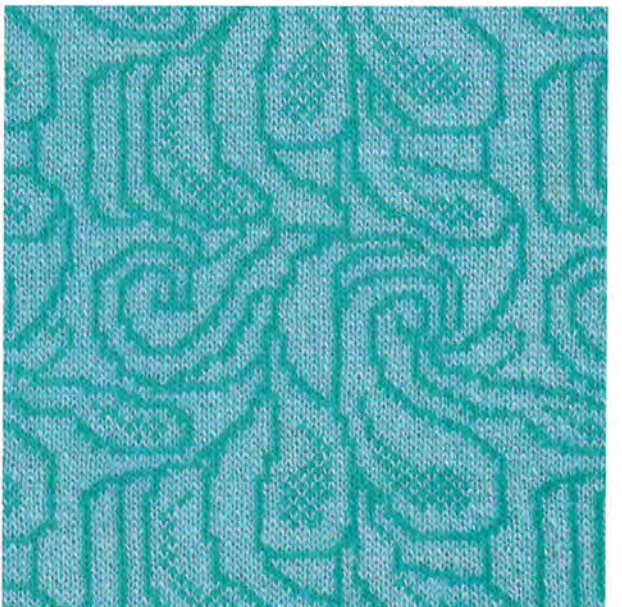

メモリーカード 1-14

(Scale: 70/100)



15

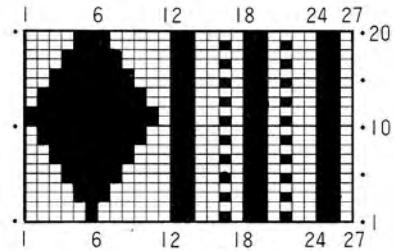

メモリーカード 1-15

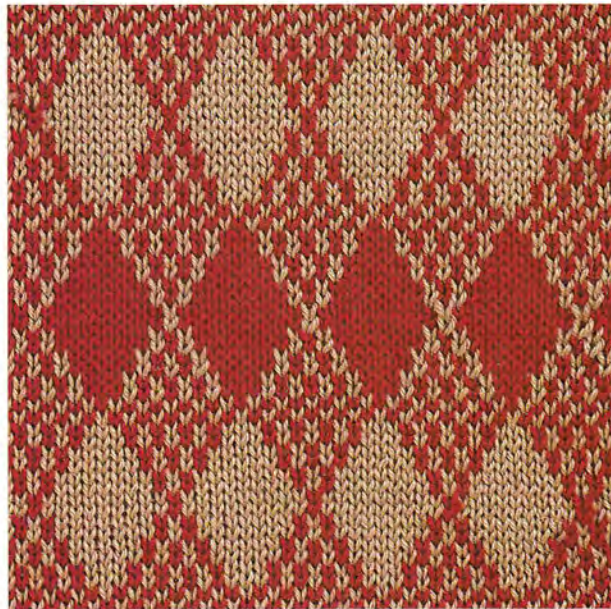

16

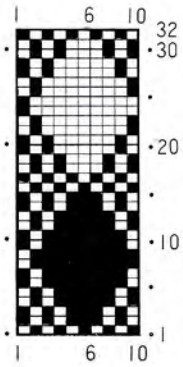

メモリーカード 1-16



17

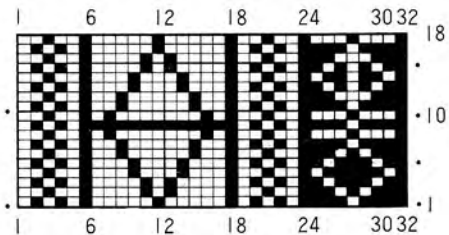

(Scale: 70/100)

メモリーカード 1-17

18

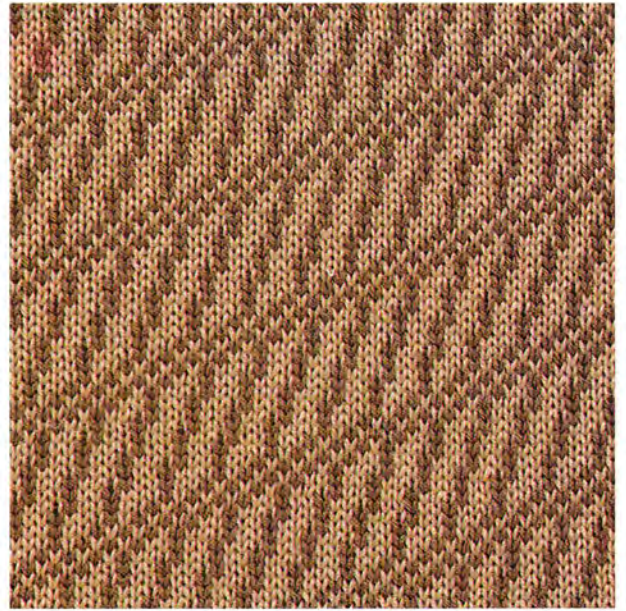
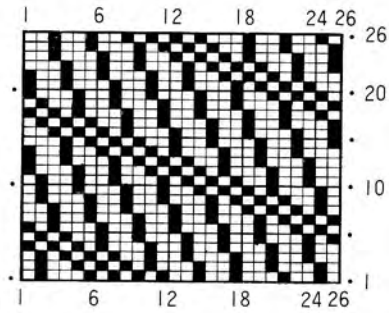

メモリーカード 1-18

19

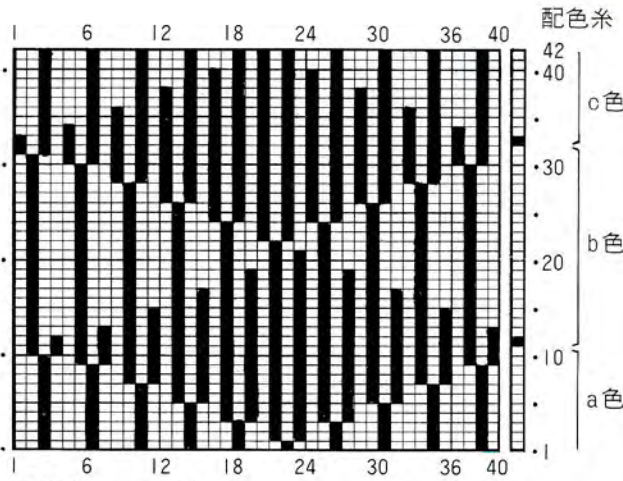

模様キー 1…逆

※配色糸は21段ごとに色を変えながら編んでいます。

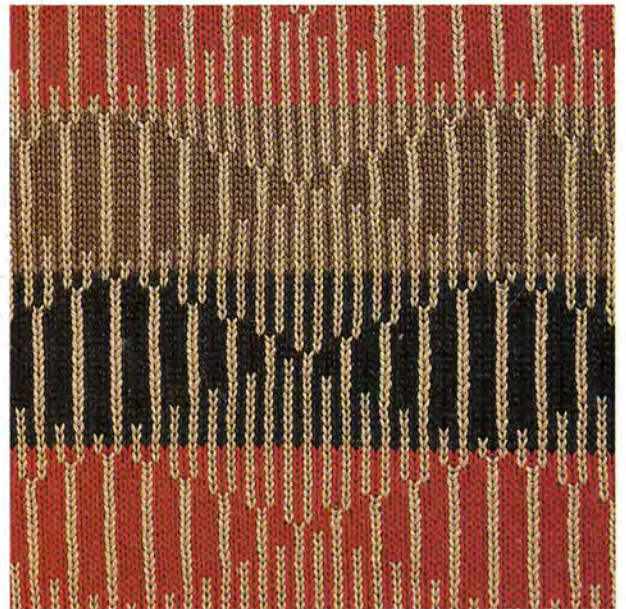

メモリーカード 1-19

20

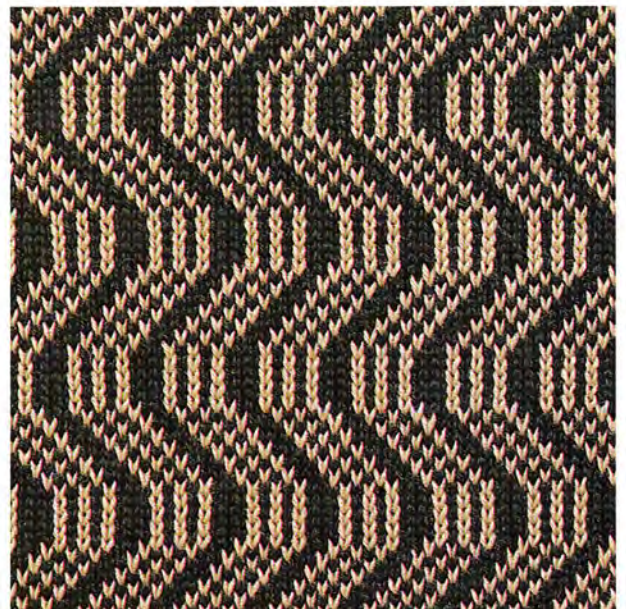
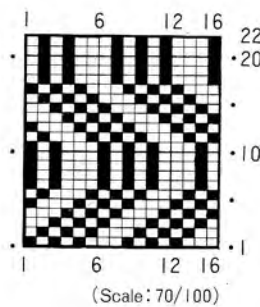

メモリーカード 1-20



21

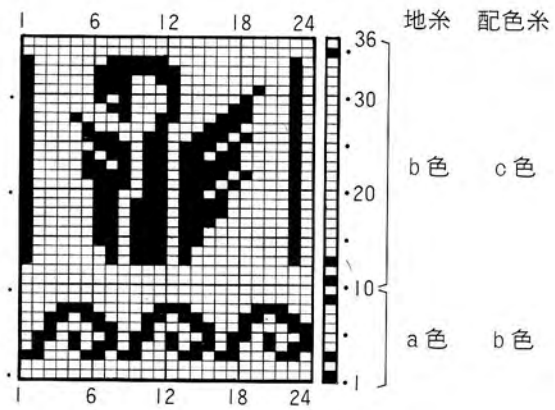

メモリーカード 1-㉑

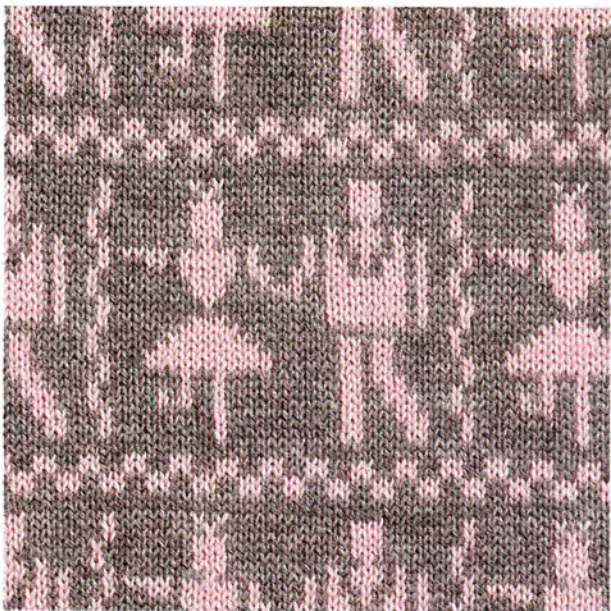

22

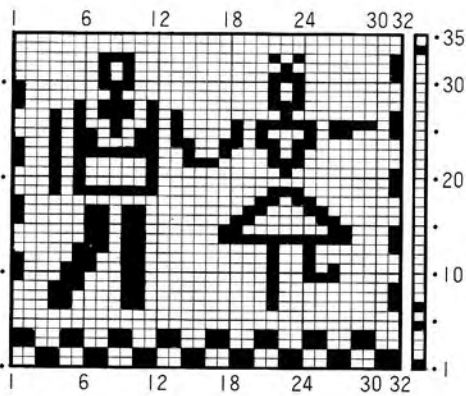

メモリーカード 1-㉒

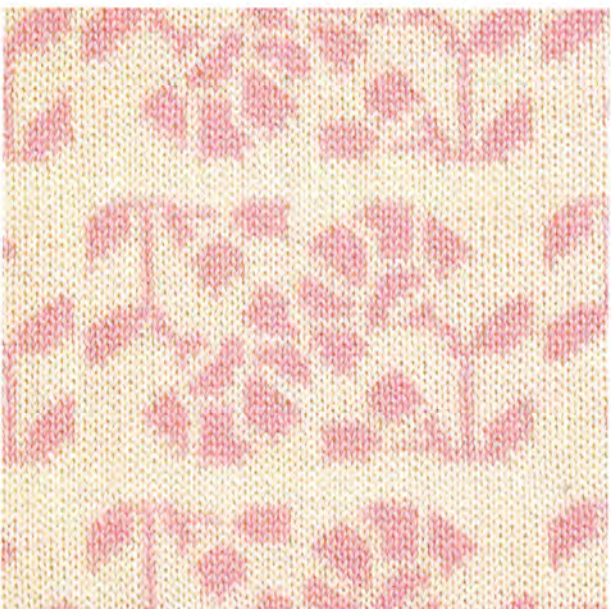

23

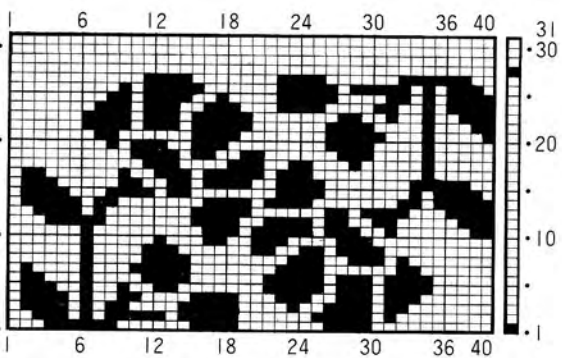

(Scale: 70/100)

メモリーカード 1-㉓

24

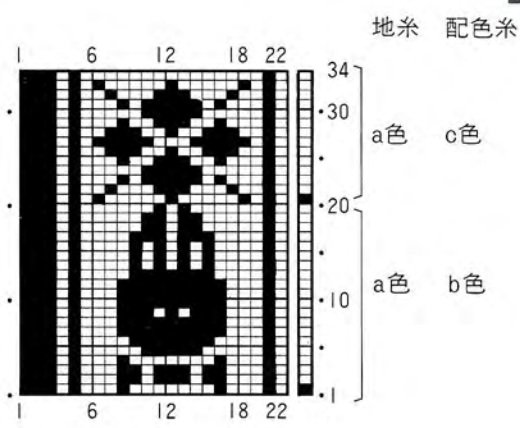

メモリーカード 1-24

25

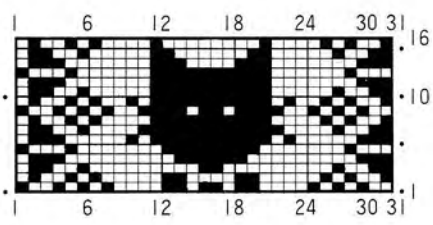

メモリーカード 1-25

26

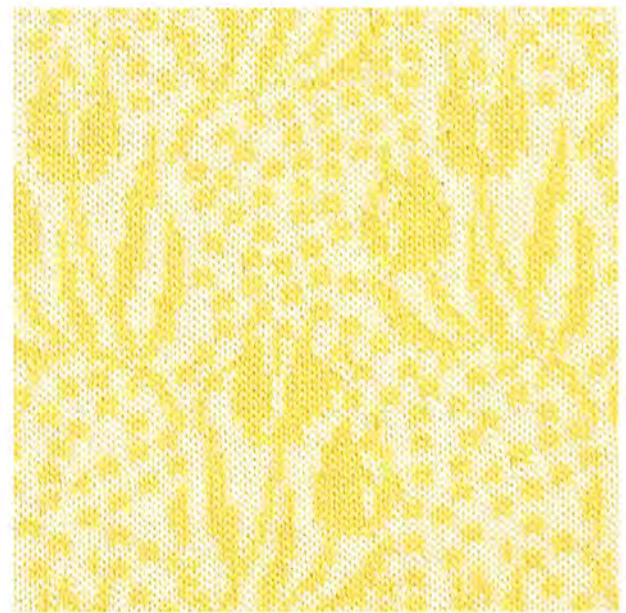
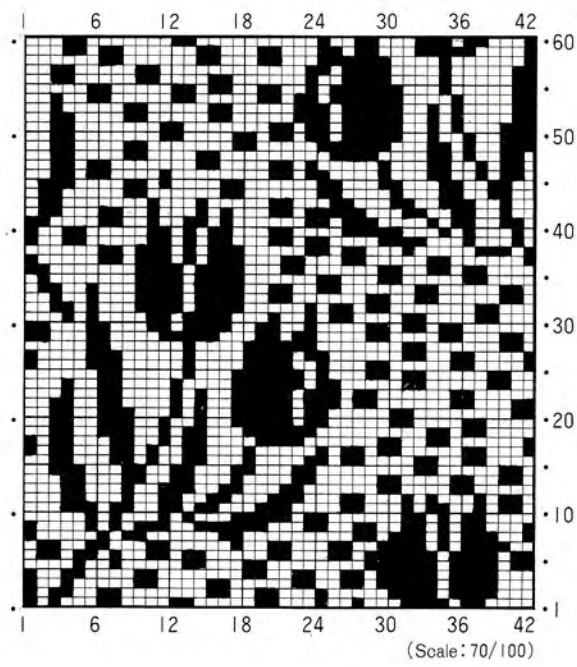

メモリーカード 1-26

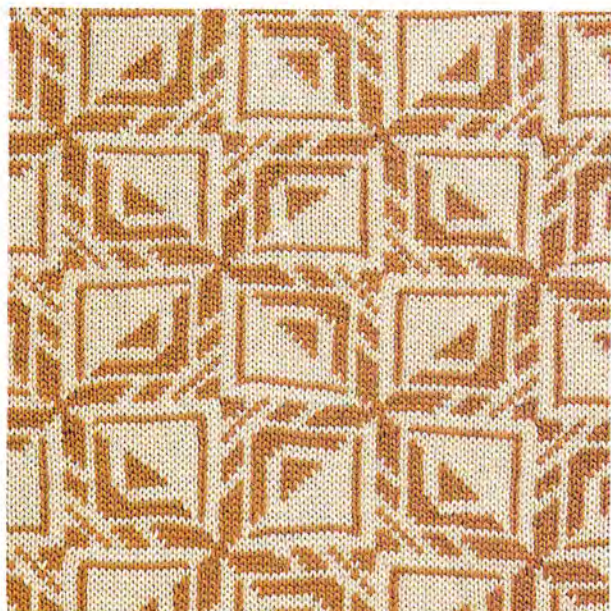

メモリーカード 1-27

27

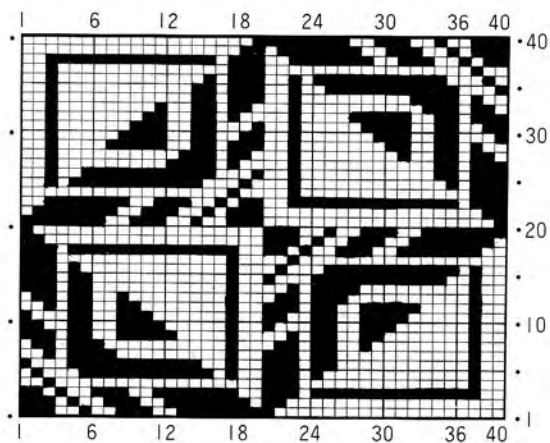

メモリーカード 1-28

28

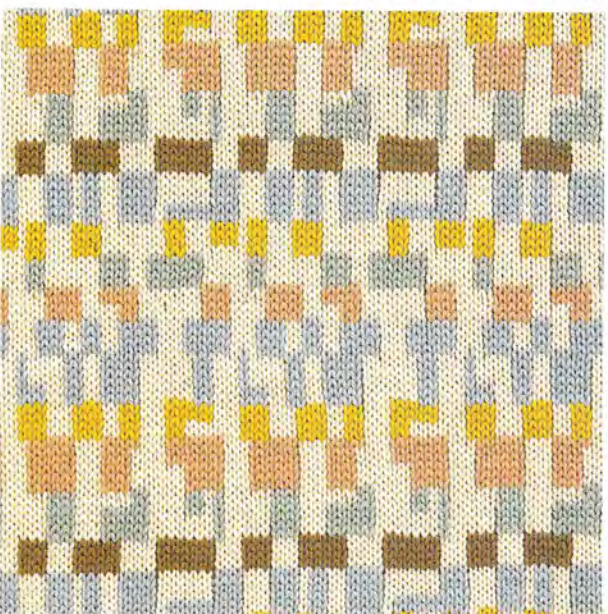
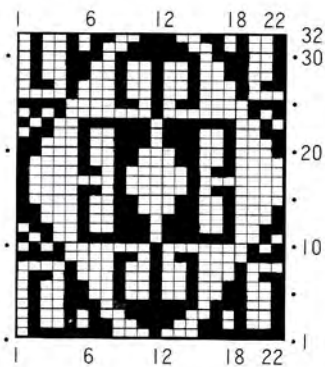

メモリーカード 1-29

29

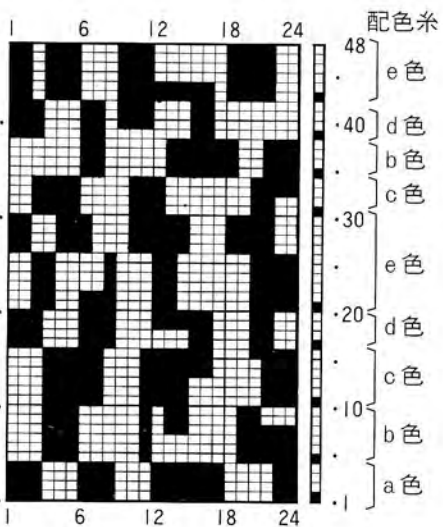

(Scale: 70/100)

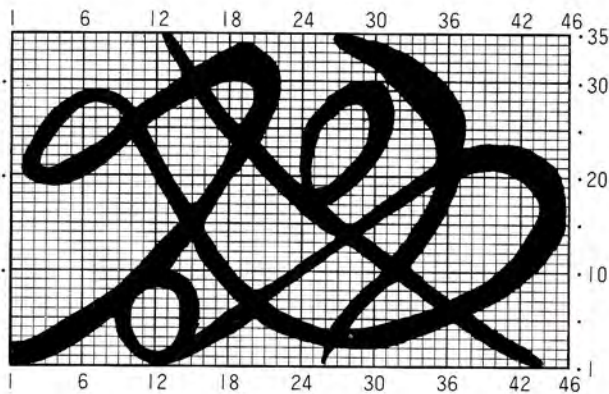

30



メモリーカード 1-30

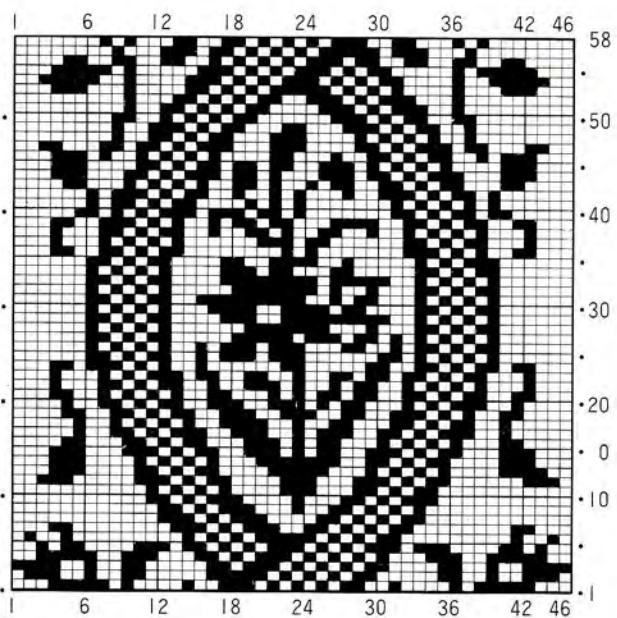

31



メモリーカード 1-31

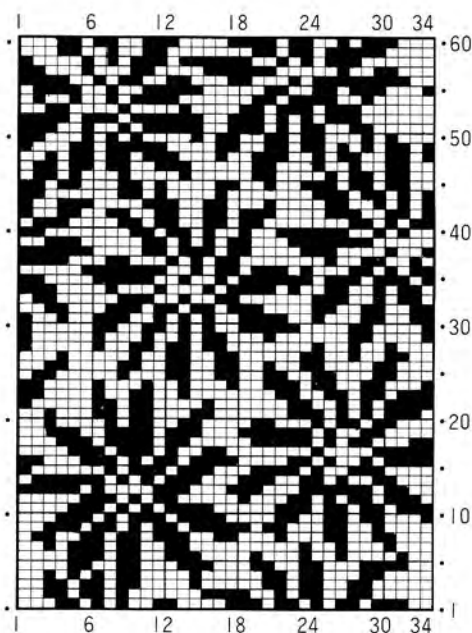

32



メモリーカード 1-32

(Scale: 70/100)

33



メモリーカード 1-33

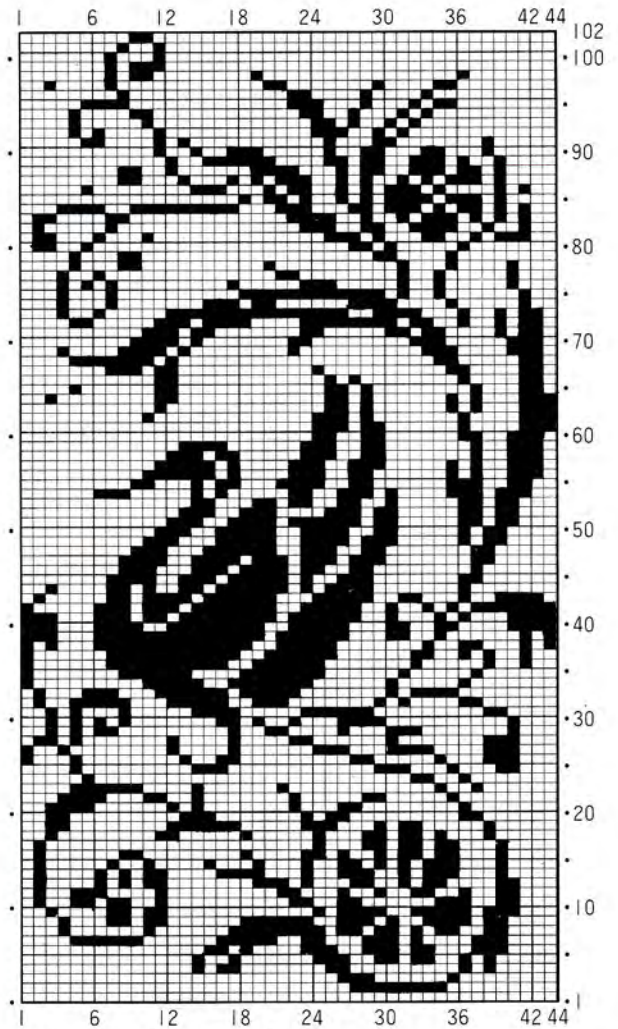

模様キー 5...ムキアイM

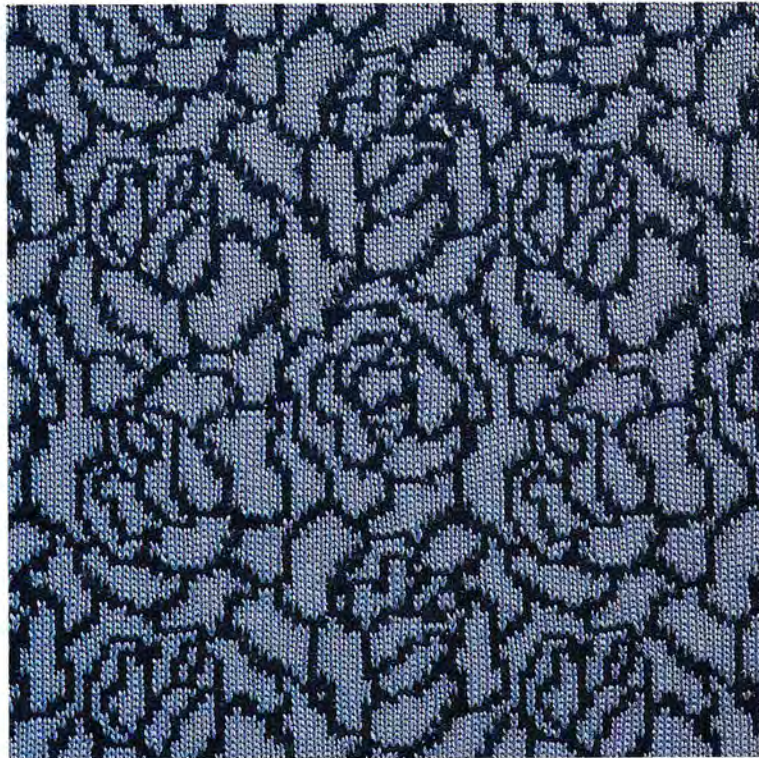
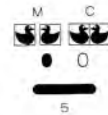

メモリーカード 1-34

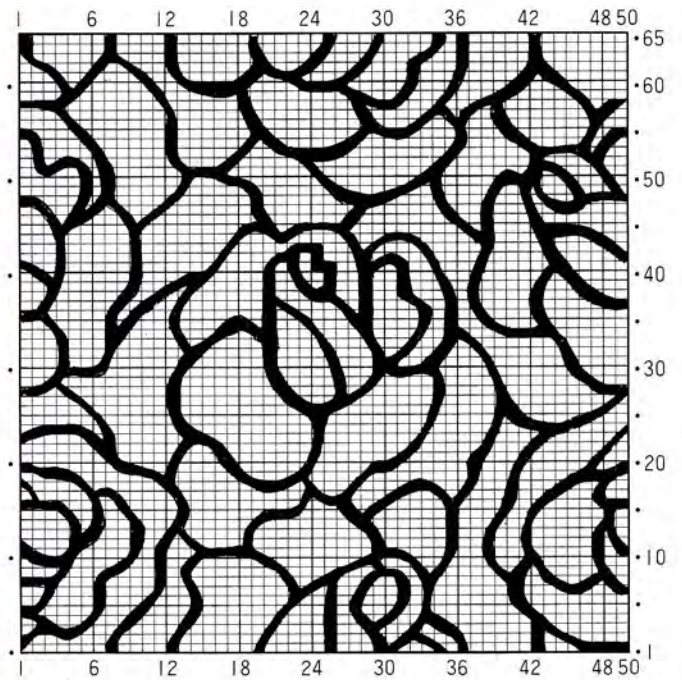

(Scale: 70/100)

34

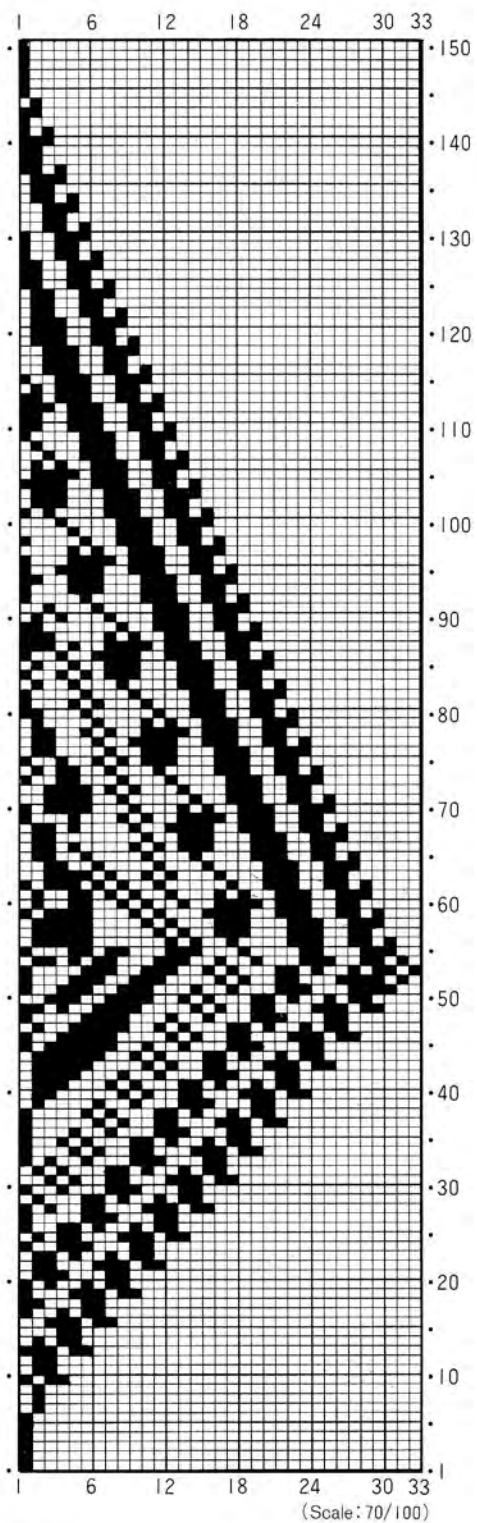

模様キー 5…ムキアイC(SK580専用)

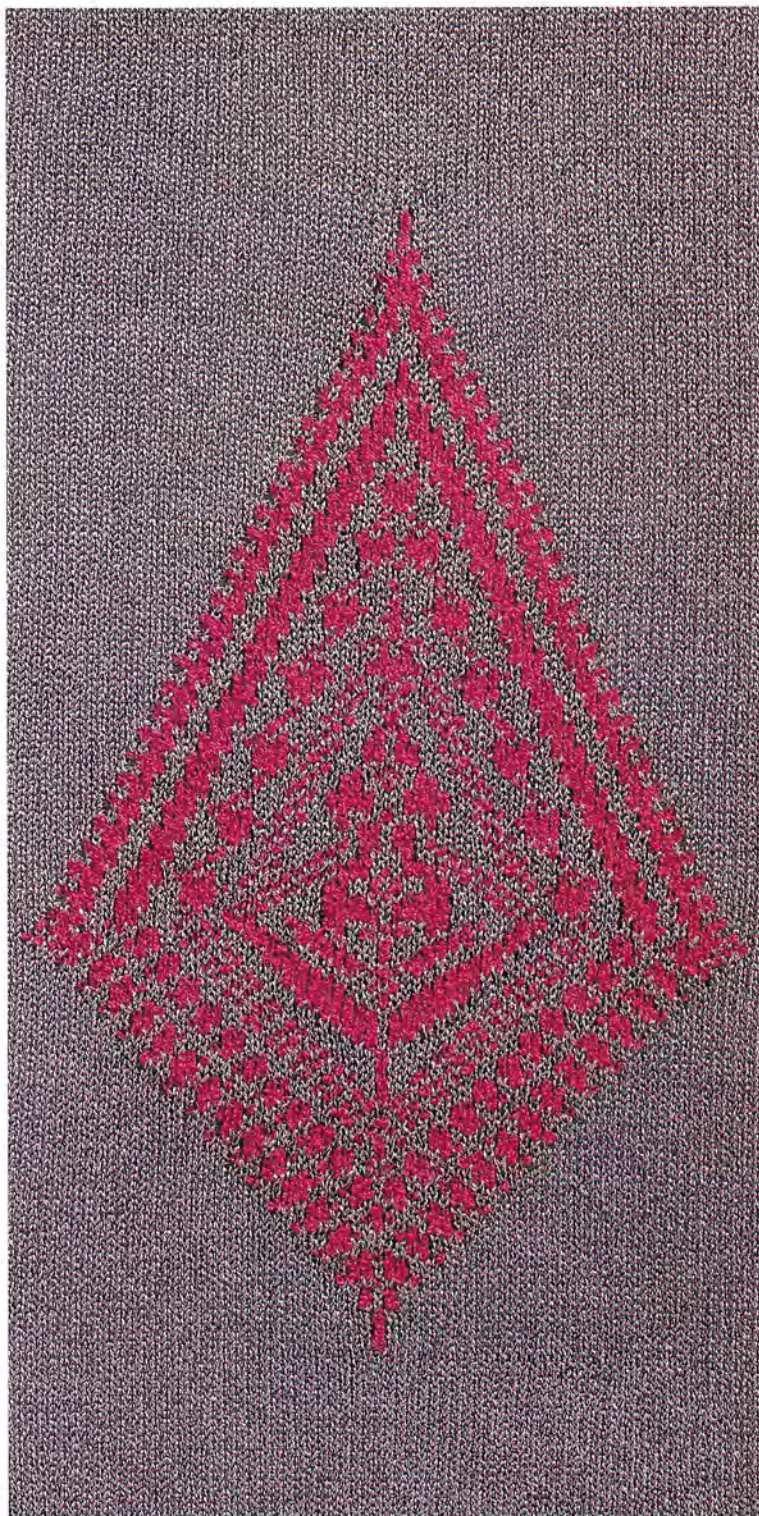
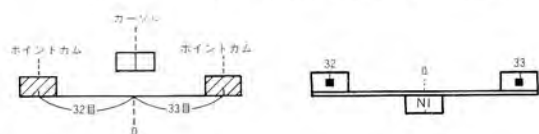

メモリーカード 1-③⑤



36

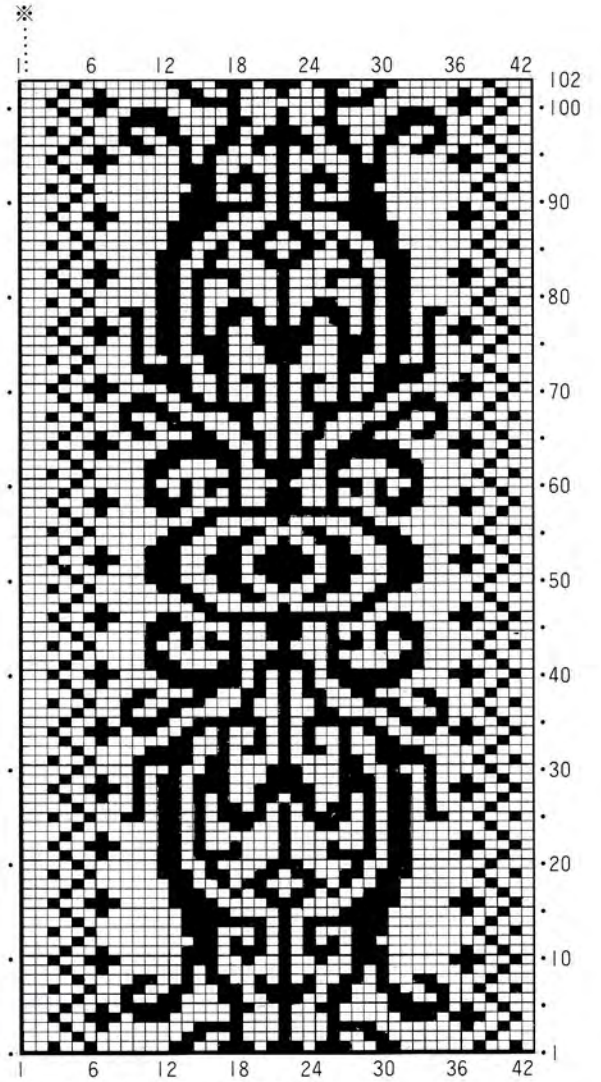

※チェーンステッチの位置

Work slip stitch with a crochet hook or on DLI000 along the stitch marked with ※.

(Scale: 70/100)

メモリーカード 1-36

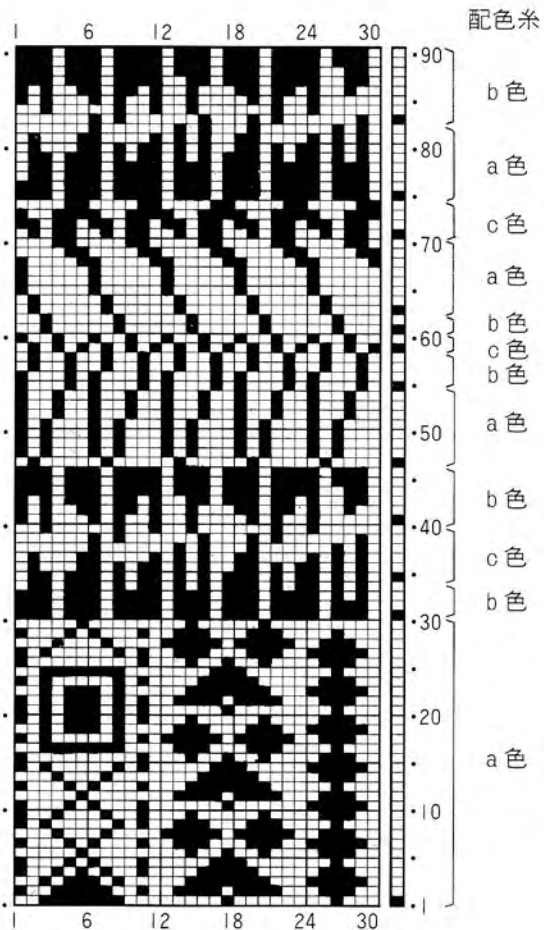

配色糸

- b 色
- a 色
- c 色
- a 色
- b 色
- c 色
- b 色
- a 色
- b 色
- c 色
- b 色
- a 色

37

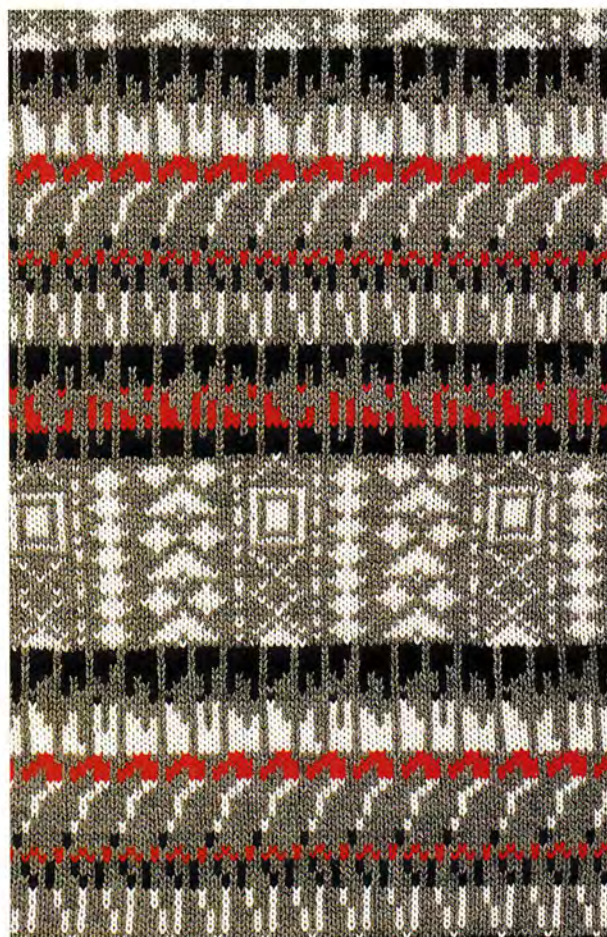

メモリーカード 1-37

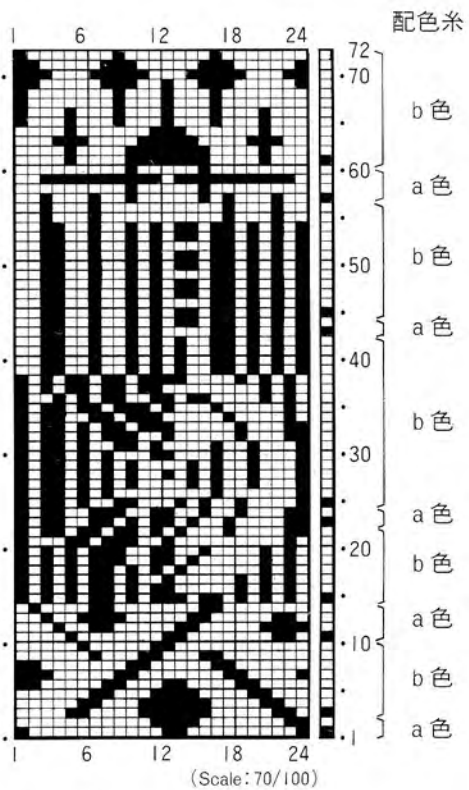

配色糸

- b 色
- a 色
- b 色
- a 色
- b 色
- a 色
- b 色
- a 色
- b 色
- a 色

38

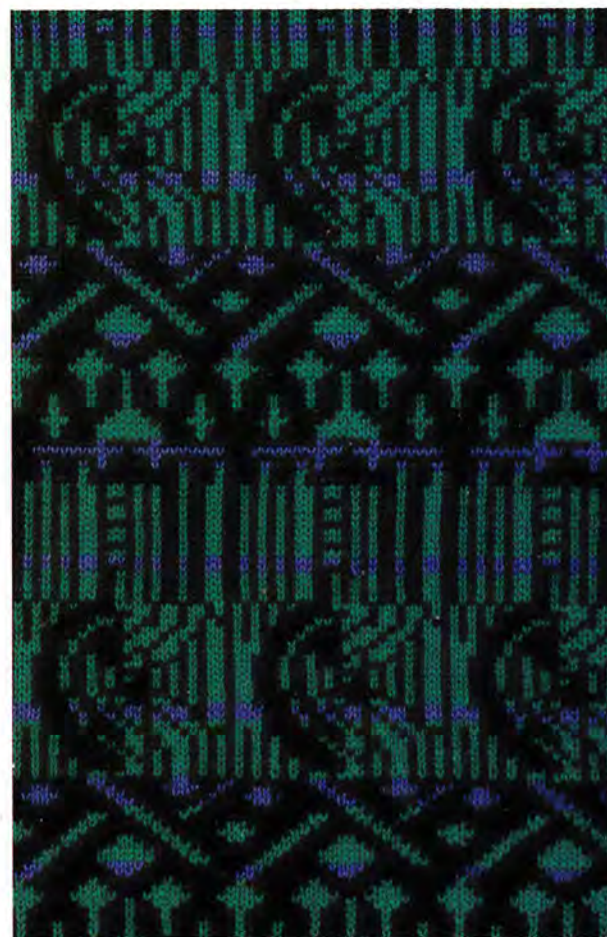

メモリーカード 1-38

(Scale: 70/100)



39

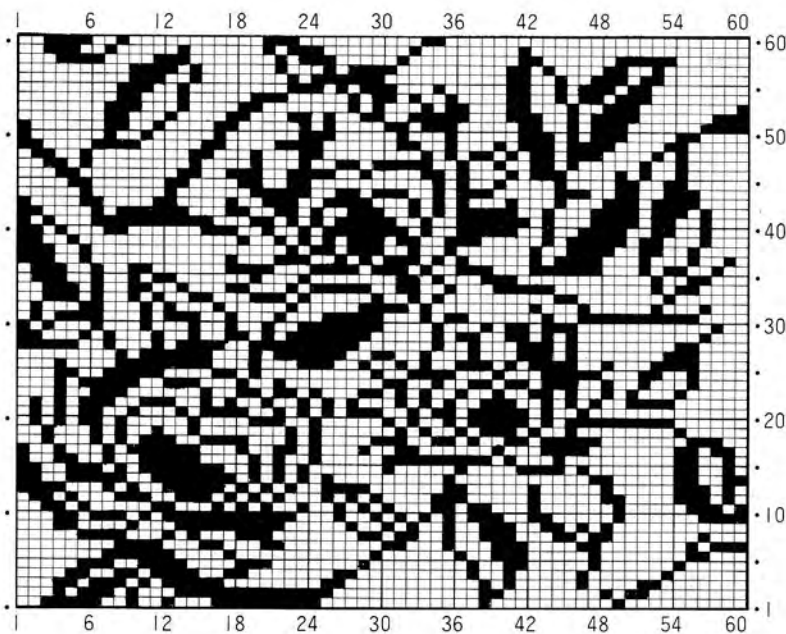

メモリーカード 1-39



40

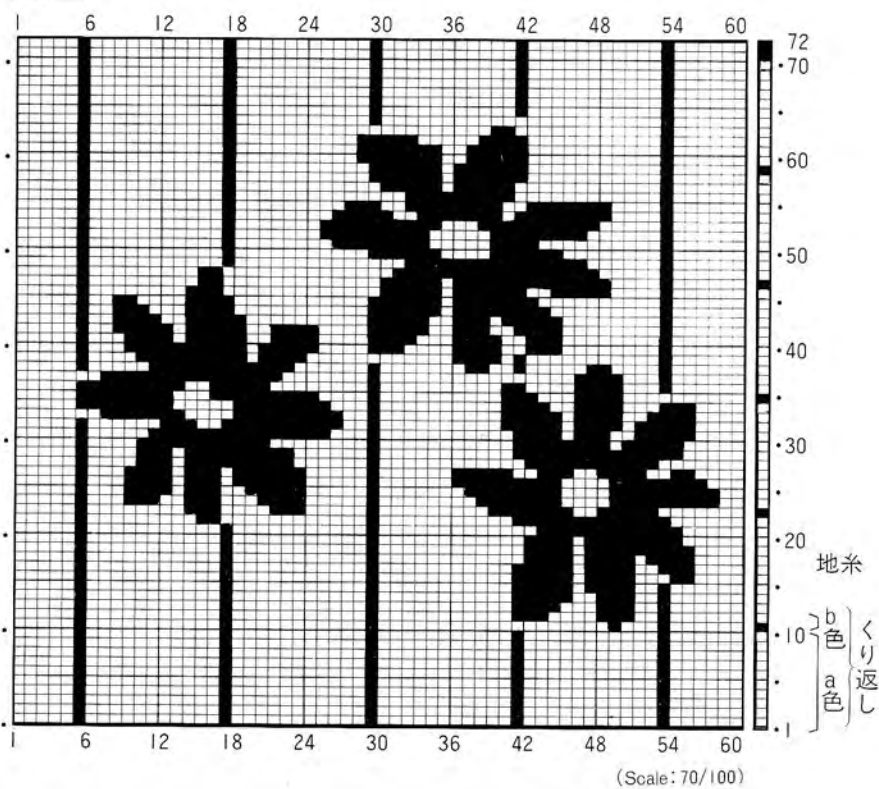

メモリーカード 1-40

(Scale: 70/100)

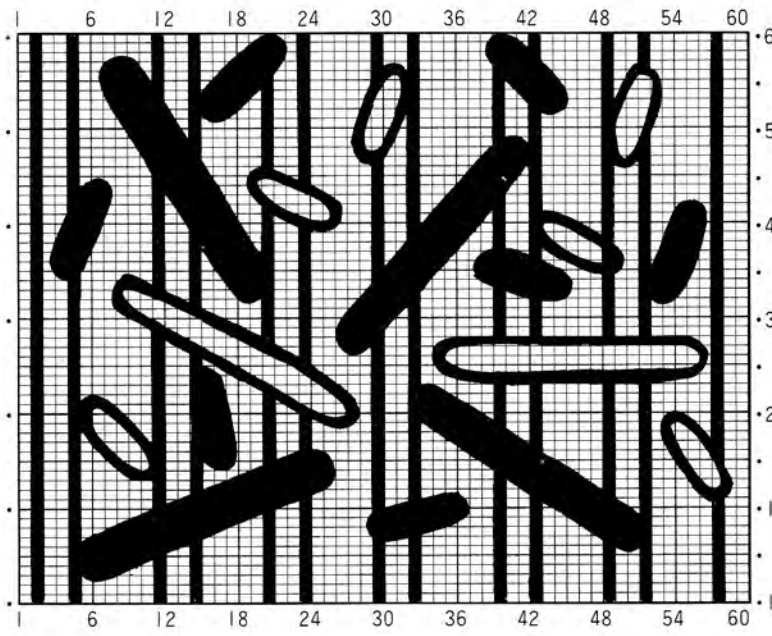

41

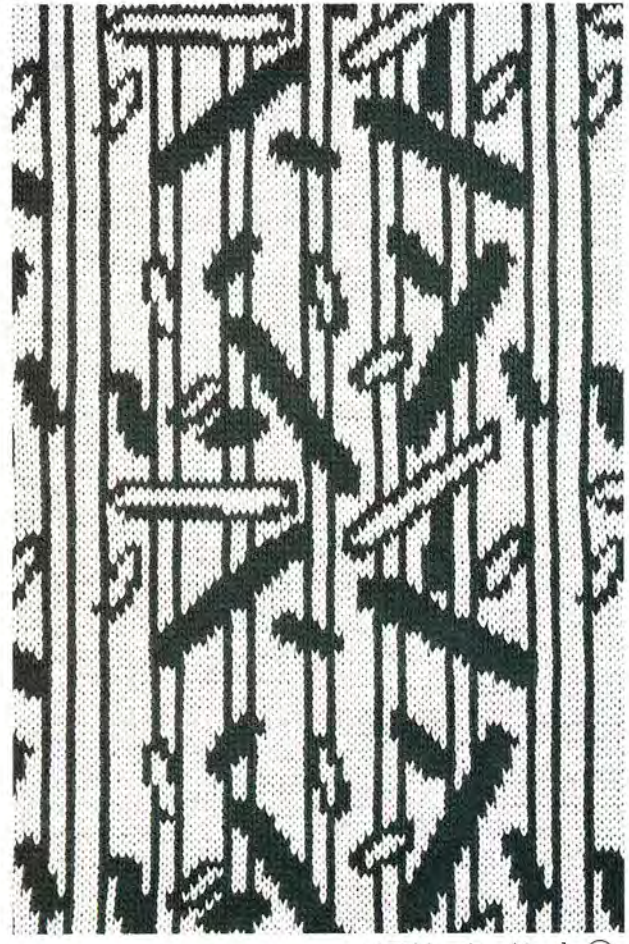

メモリーカード 1-41



42

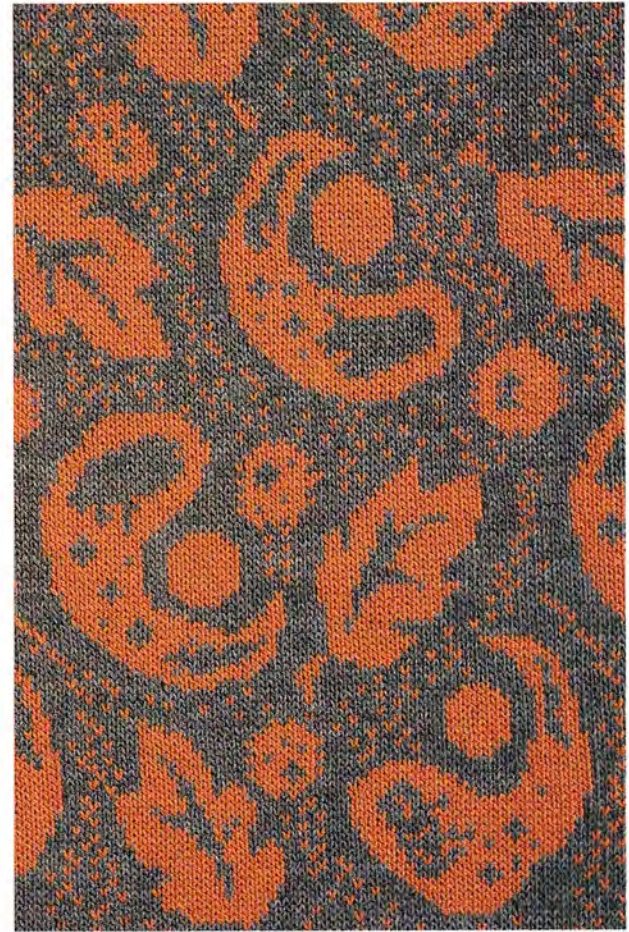

メモリーカード 1-42

(Scale: 70/100)

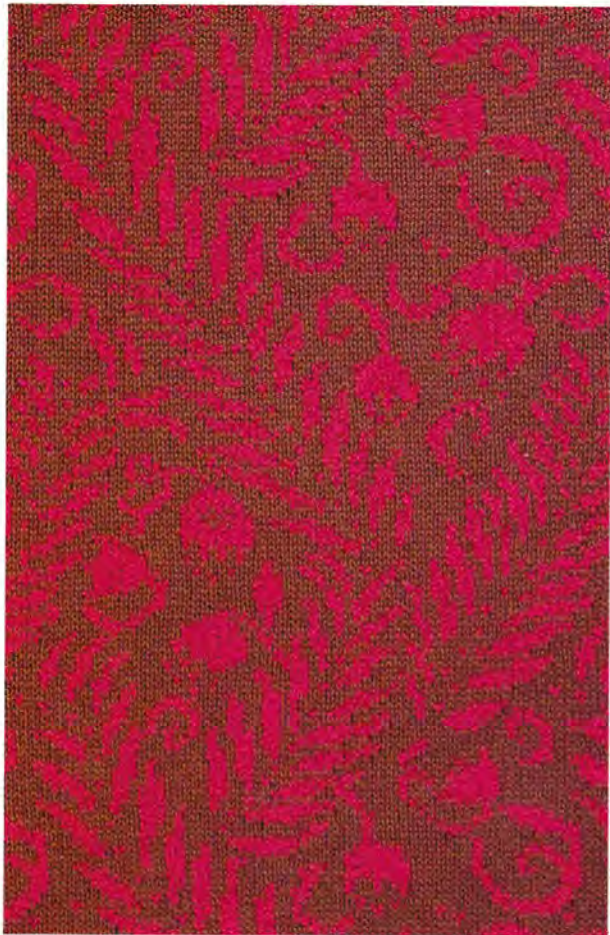

メモリーカード 1-④③

43

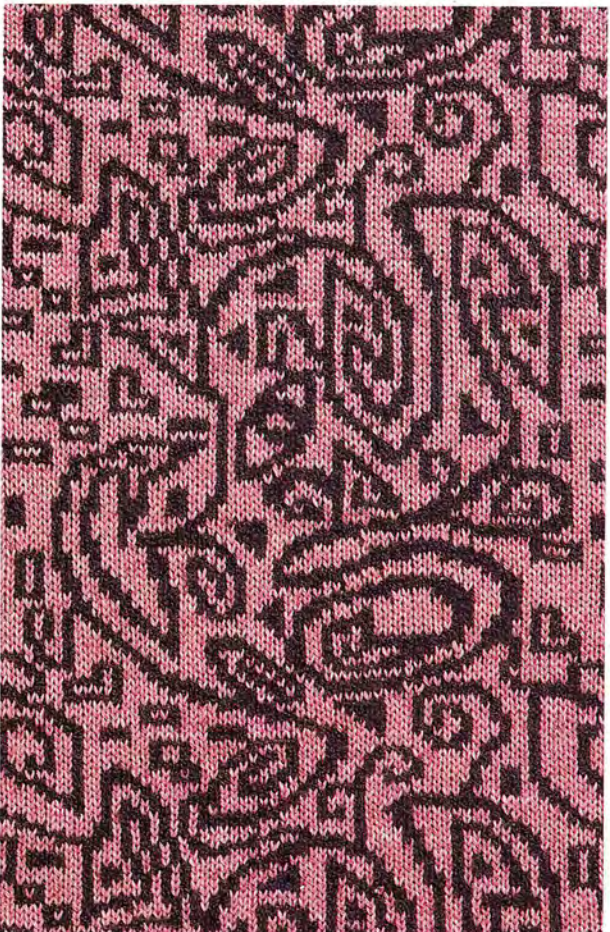
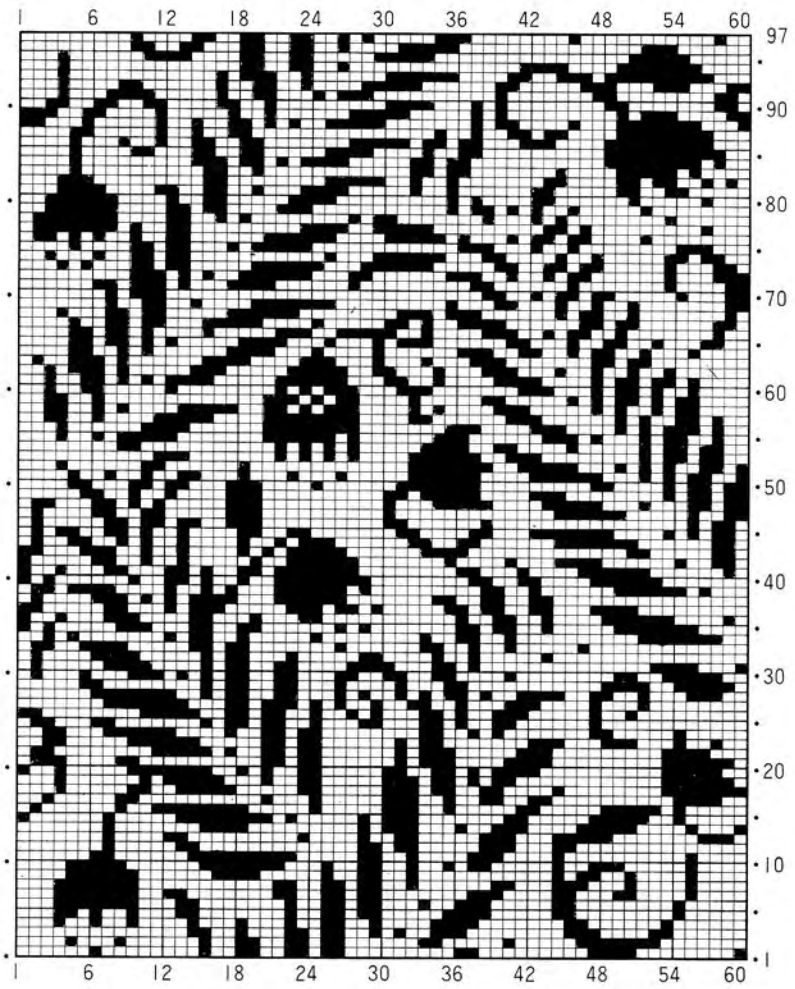

メモリーカード 1-④④

44

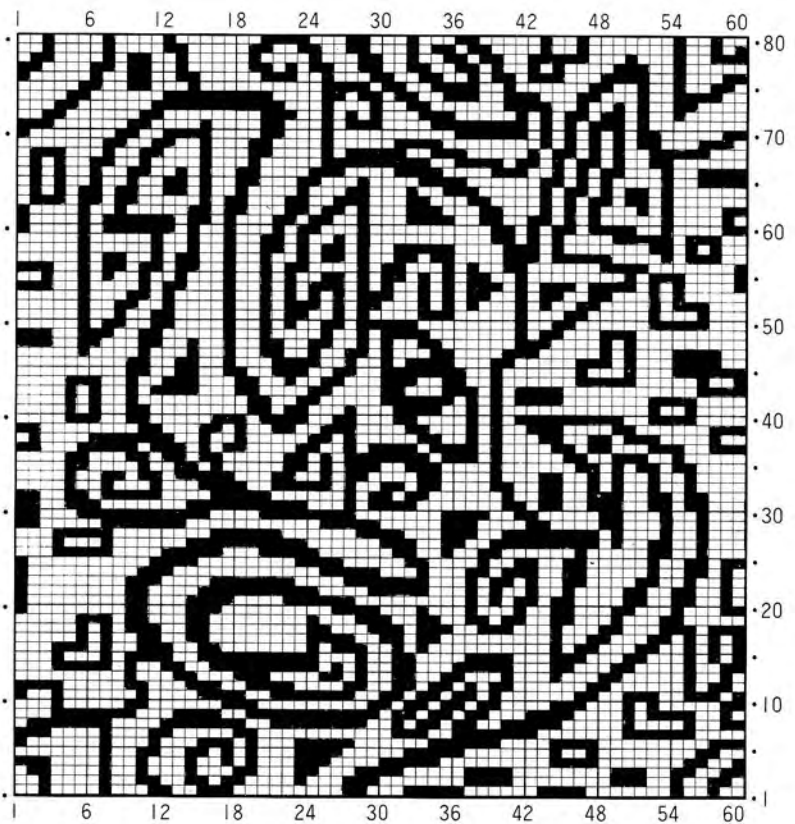

(Scale: 70/100)

45

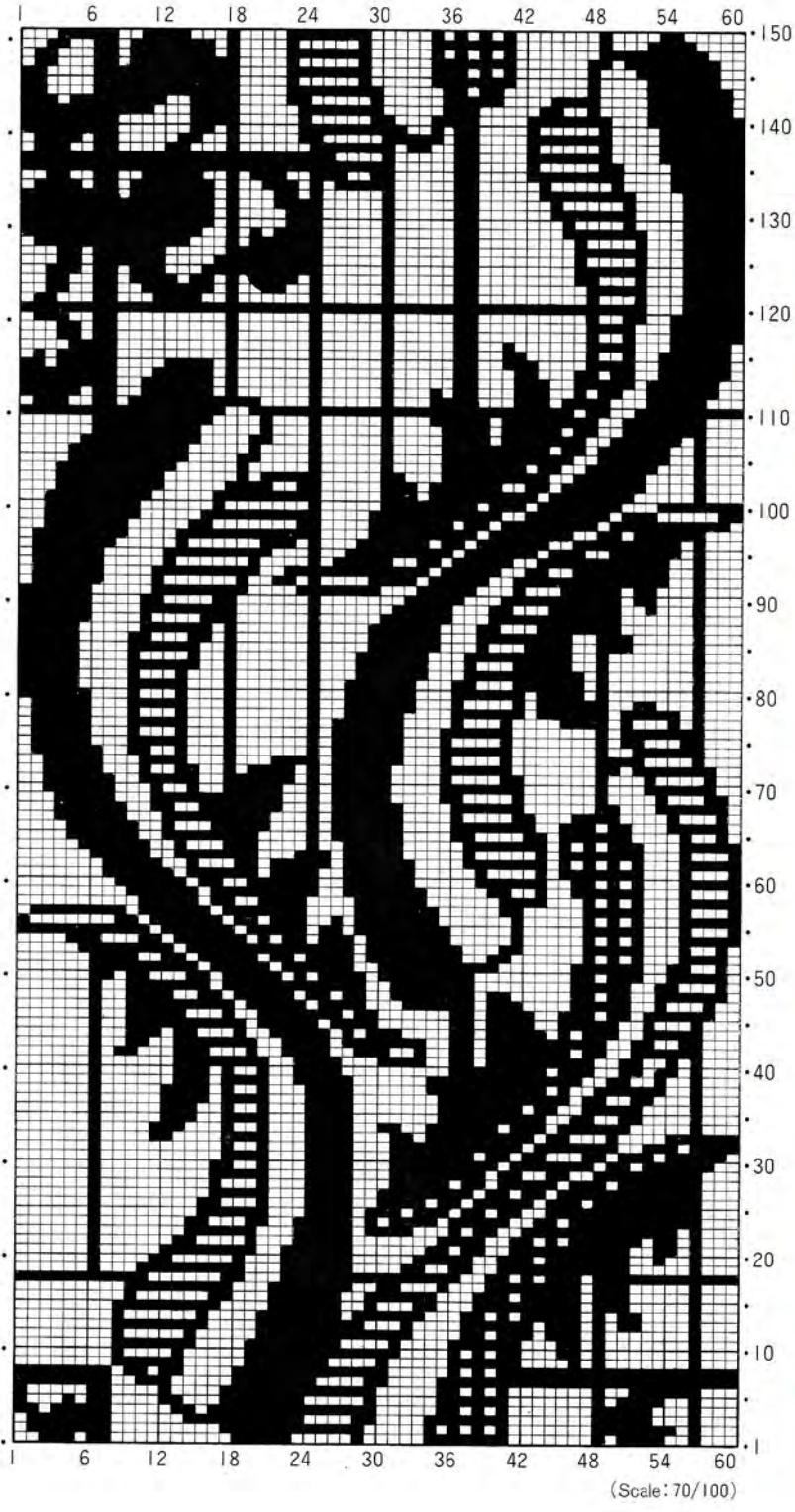

メモリーカード 1-45

46



メモリーカード 1-46

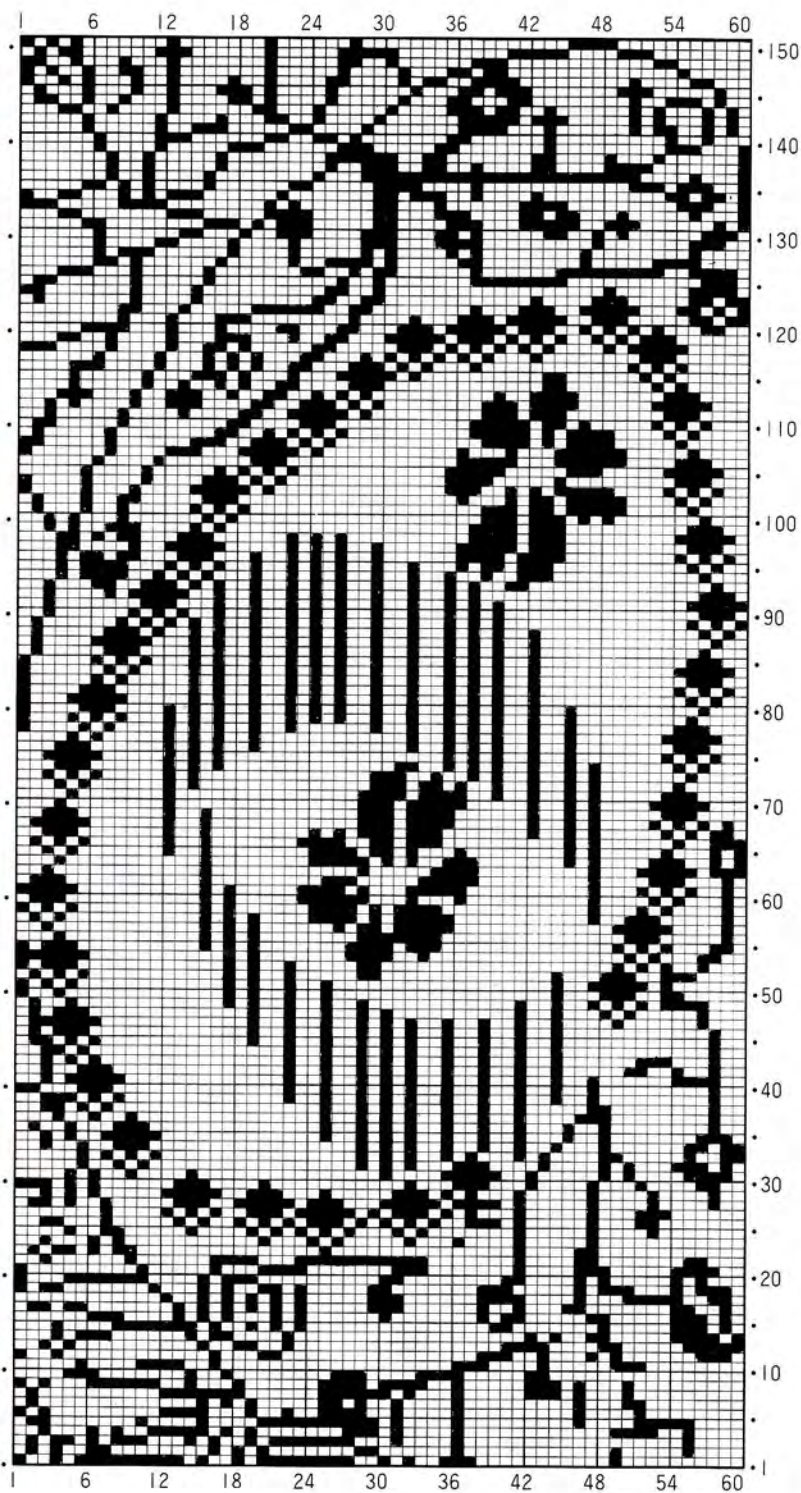

(Scale: 70/100)

47

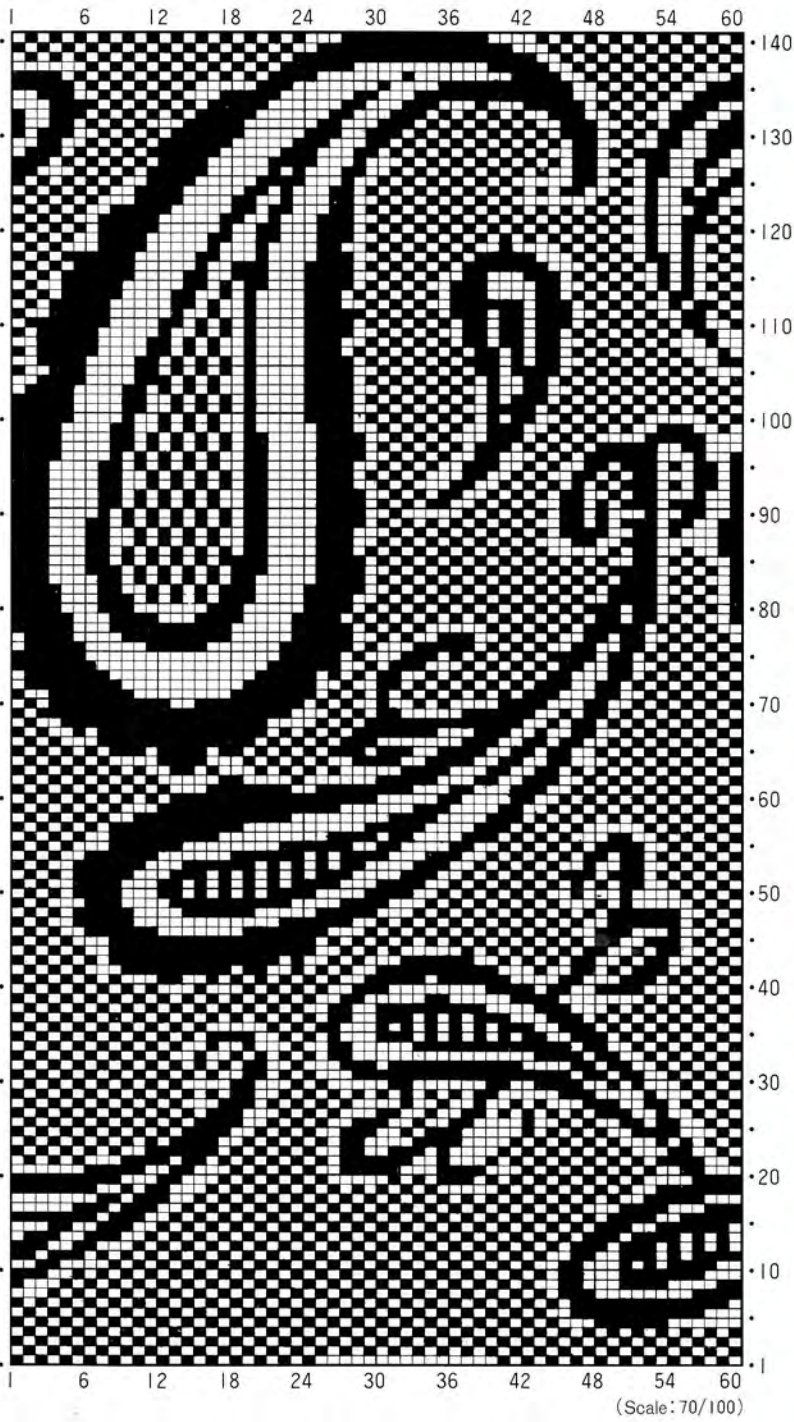

メモリーカード 1-④7



メモリーカード 1-48

48

メモリーカード1-48

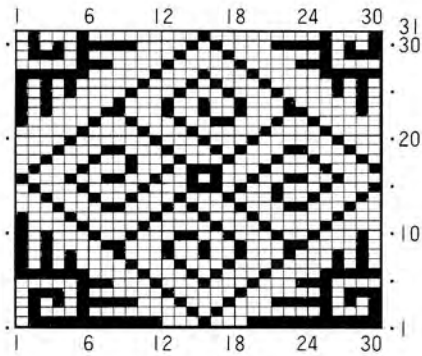

メモリーカード 1-49

49

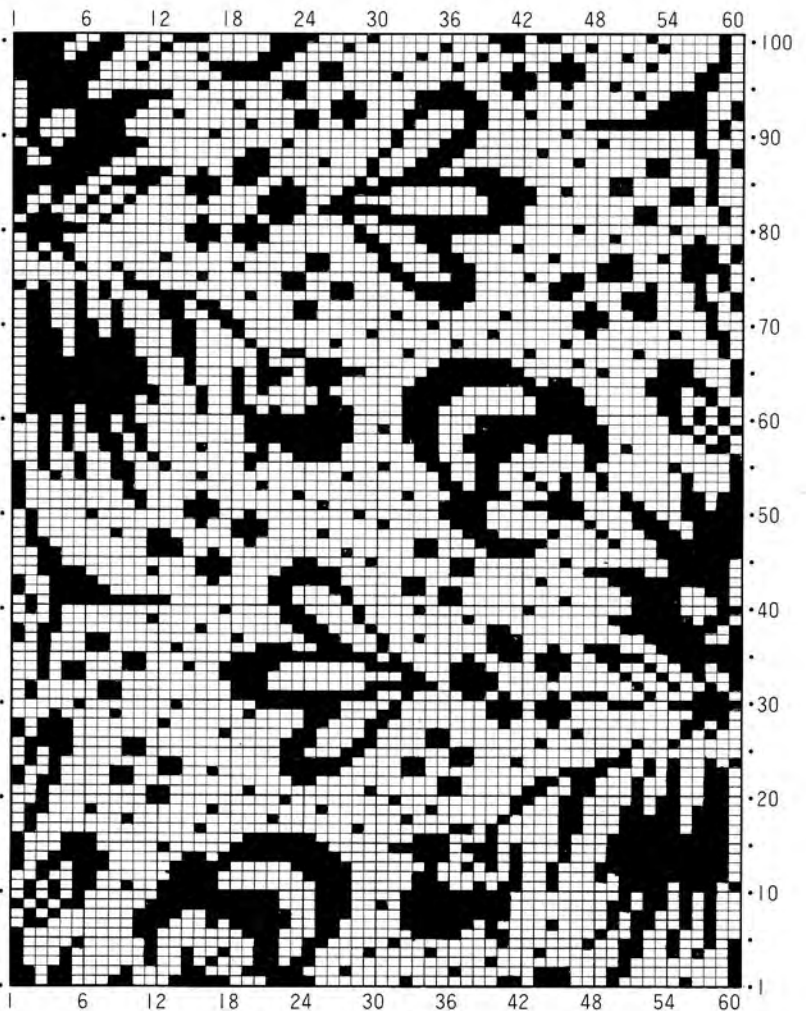

模様キー 5…ムキアイM

(Scale: 70/100)

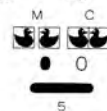

5

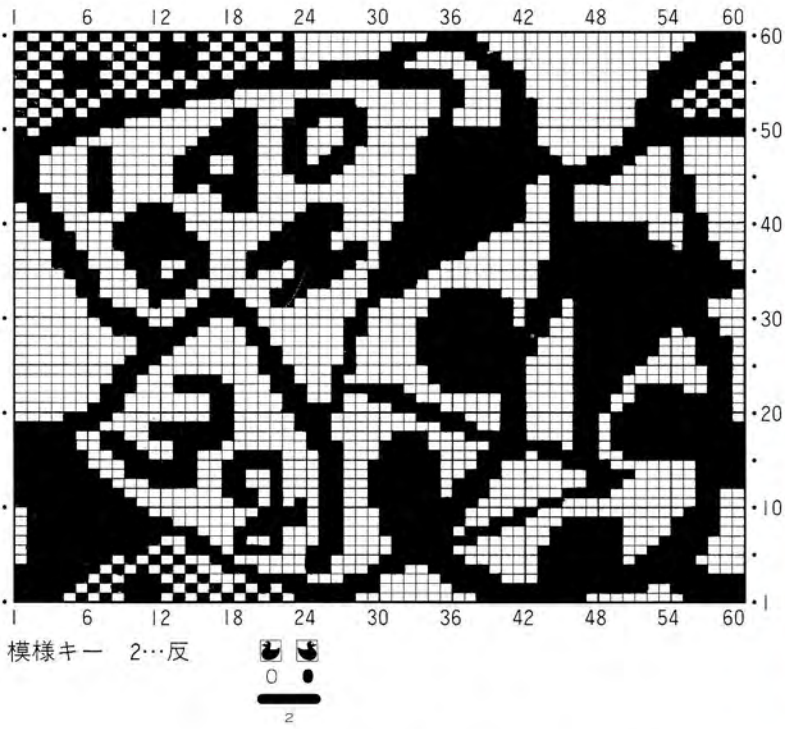

50



メモリーカード 1-50

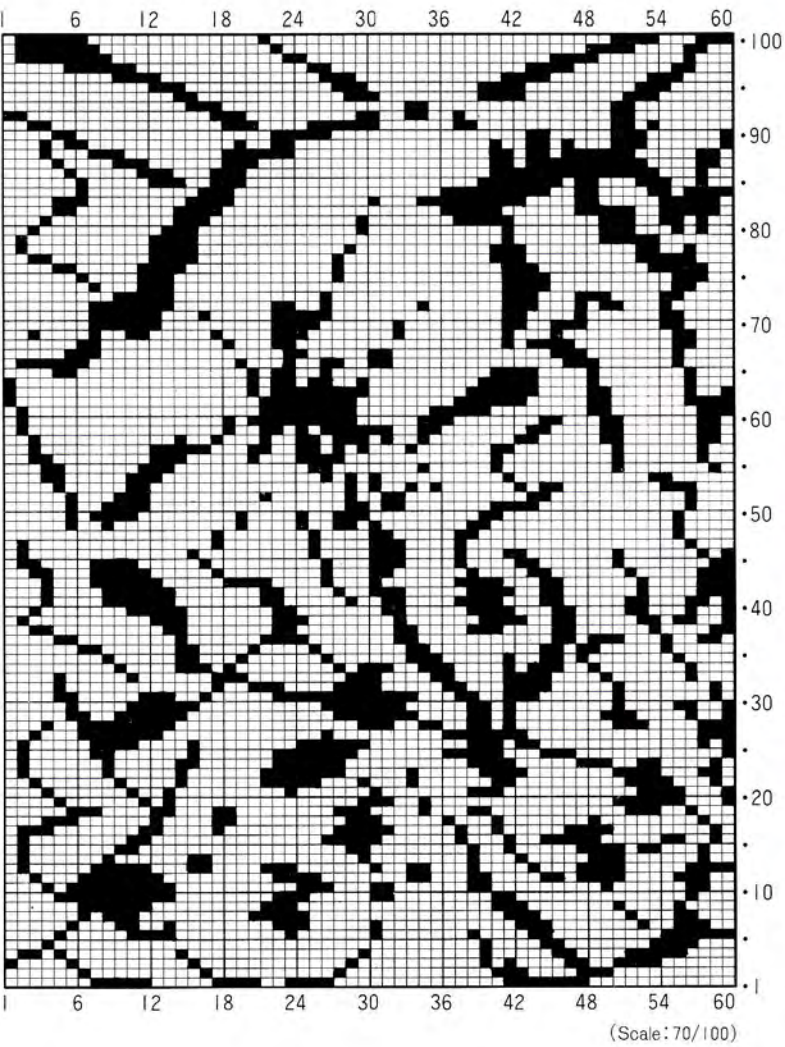

51



メモリーカード 1-51

SLIP STITCH

すべり目模様

編地の表面効果がおしゃれなすべり目模様。

従来の配色すべり目編みとはひと味違う、新しい色使いのデザインも含めて15点を紹介。

引上げ模様とともに、アイテムに合わせて1年中楽しめる模様です。



52

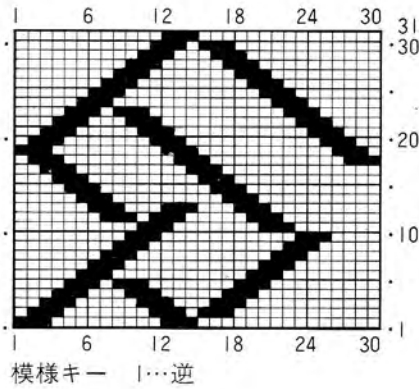

メモリーカード |-52

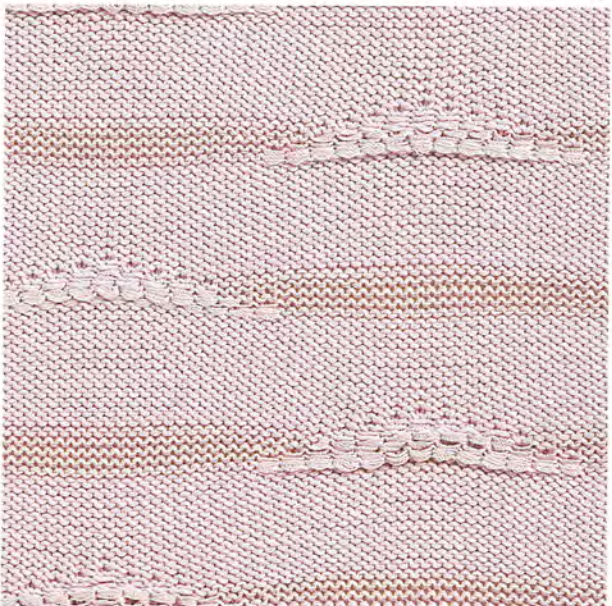

53

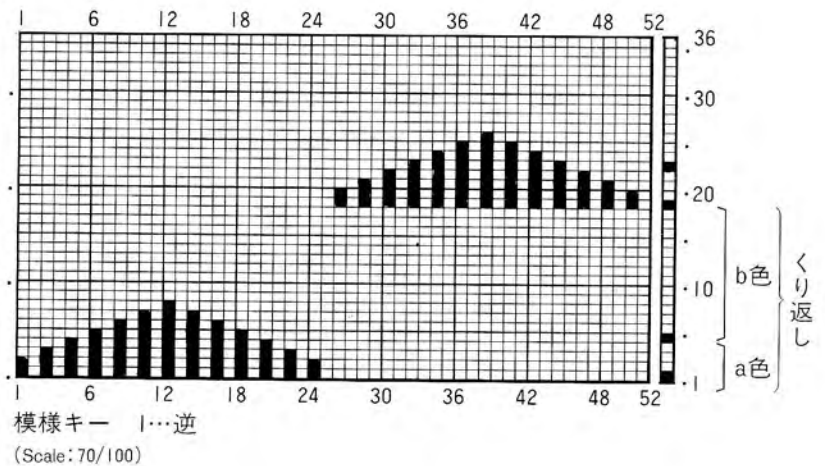

メモリーカード |-53

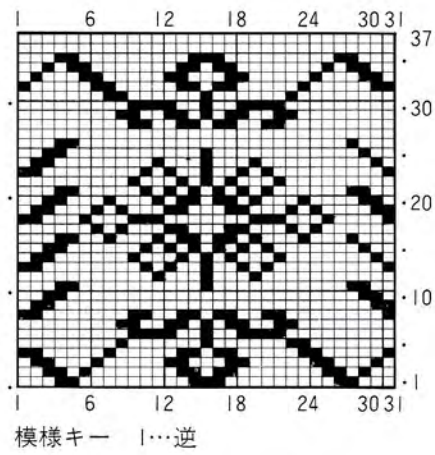

54



メモリーカード |-54

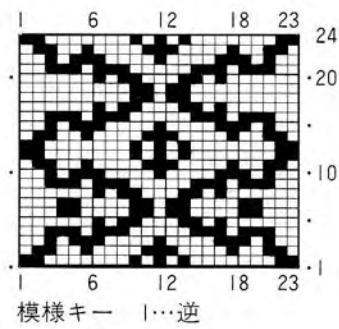

55



メモリーカード |-55

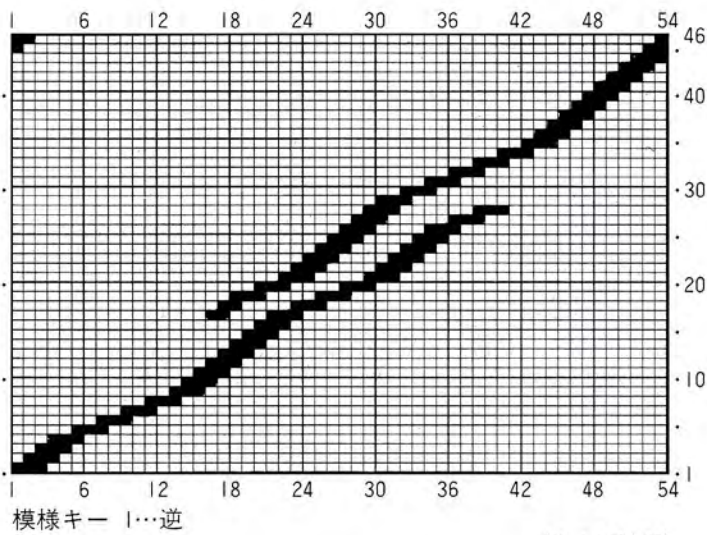

56



メモリーカード |-56

(Scale: 70/100)



メモリーカード 1-57

57

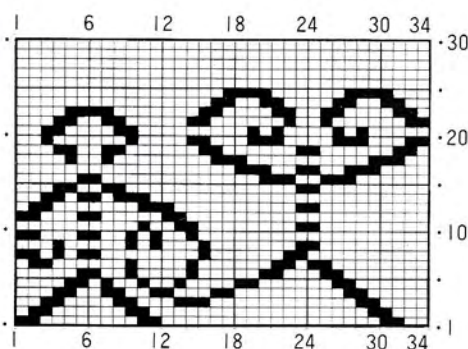

模様キー 1...逆

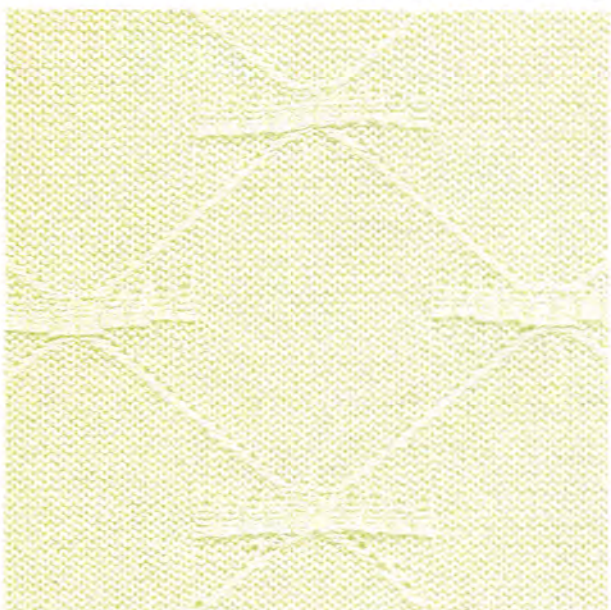

メモリーカード 1-58

58

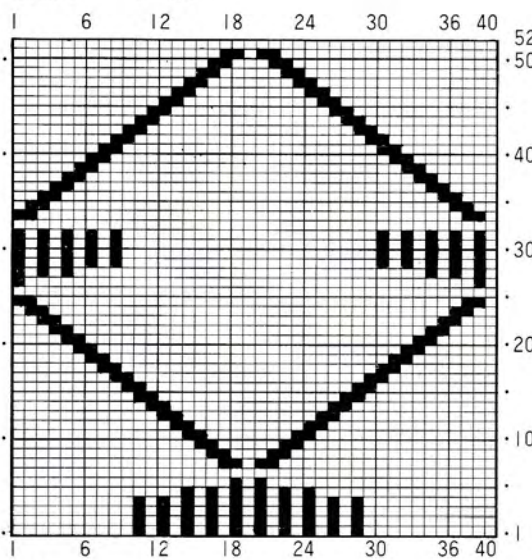

模様キー 1...逆



メモリーカード 1-59

59

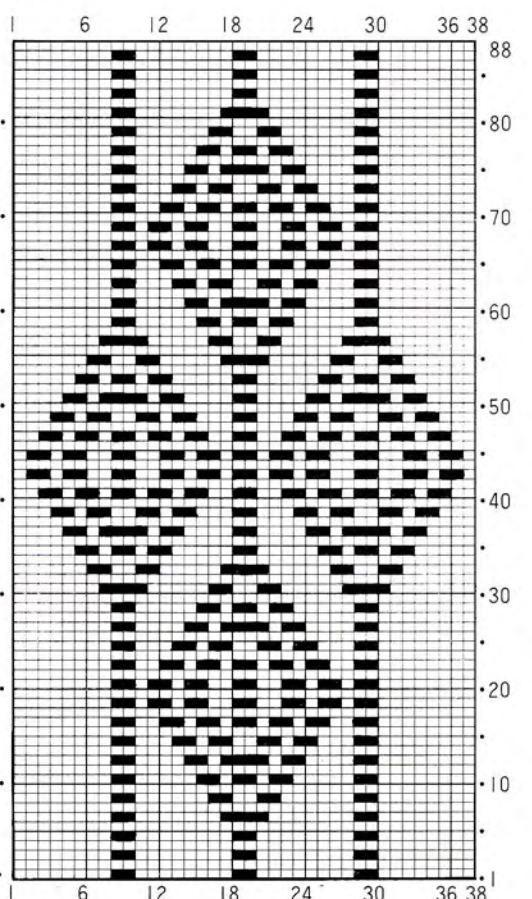

模様キー 1...逆

(Scale: 70/100)

60

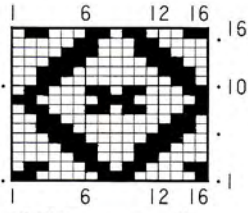

模様キー 1…逆



メモリーカード 1-60

61

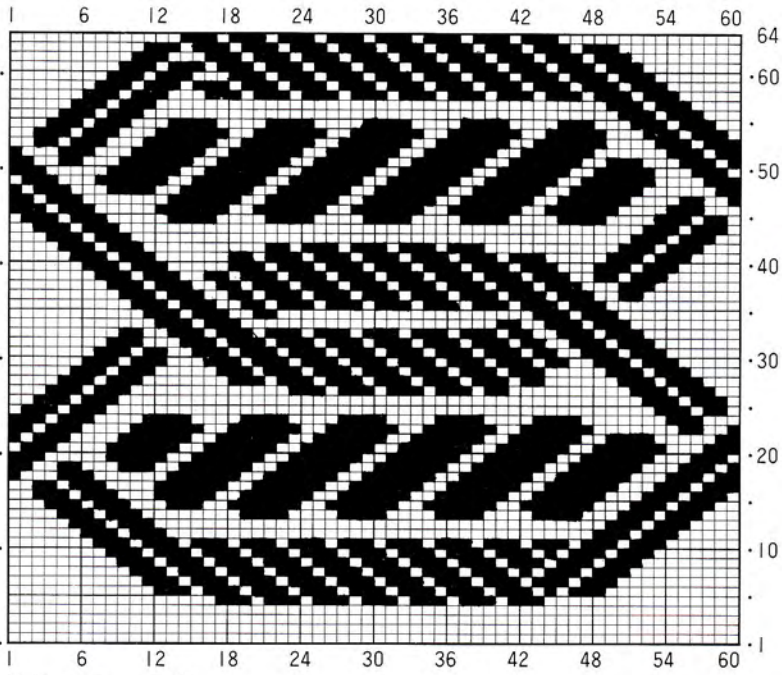

模様キー 1…逆

※この写真の編地は、模様キーのタテ倍・ヨコ倍を
押して、1目針ぬきで編んでいます。

※Arrange every other needle.



メモリーカード 1-61

62

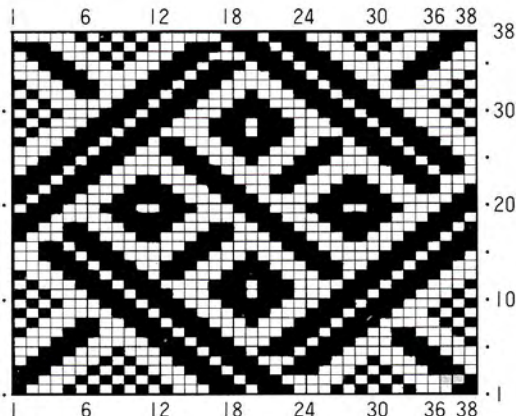

模様キー 1…逆

※この写真の編地は、模様キーのヨコ倍を
押して、1目針ぬきで編んでいます。

※Arrange every other needle.



メモリーカード 1-62

(Scale: 70/100)



メモリーカード 1-63

63

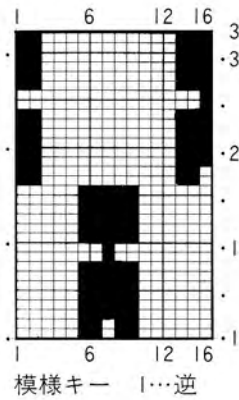

配色表

| 段数 | 色 |
|----|----|
| 4段 | a色 |
| 4段 | d色 |
| 4段 | a色 |
| 4段 | c色 |
| 4段 | a色 |
| 4段 | b色 |

a色地糸

↑ くり返し

Colour sequence

| | |
|--------|----------|
| 4 rows | colour a |
| 4 rows | colour d |
| 4 rows | colour a |
| 4 rows | colour c |
| 4 rows | colour a |
| 4 rows | colour b |

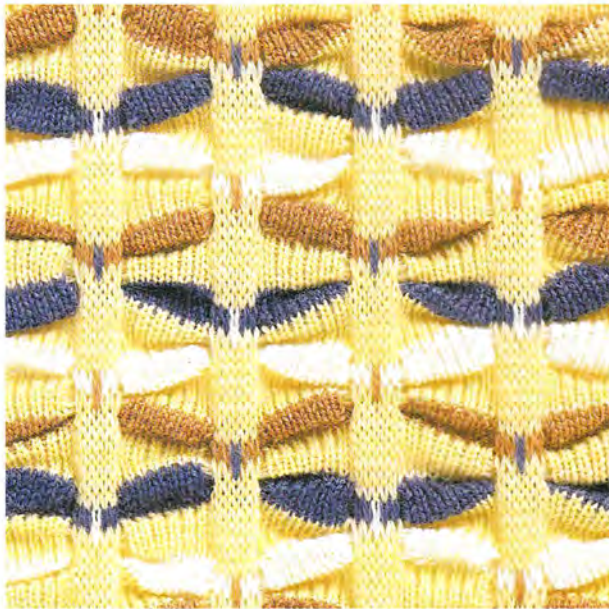

メモリーカード 1-64

64

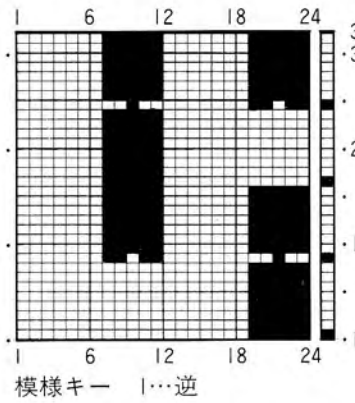

配色表

| 段数 | 色 |
|----|----|
| 8段 | d色 |
| 8段 | a色 |
| 8段 | c色 |
| 8段 | a色 |
| 8段 | b色 |
| 8段 | a色 |

a色地糸

↑ くり返し

Colour sequence

| | |
|--------|----------|
| 8 rows | colour d |
| 8 rows | colour a |
| 8 rows | colour c |
| 8 rows | colour a |
| 8 rows | colour b |
| 8 rows | colour a |



メモリーカード 1-65

65

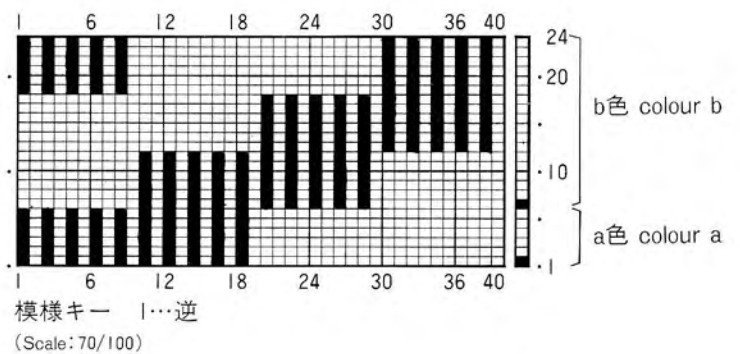

模様キー 1...逆
(Scale: 70/100)

b色 colour b
a色 colour a

66

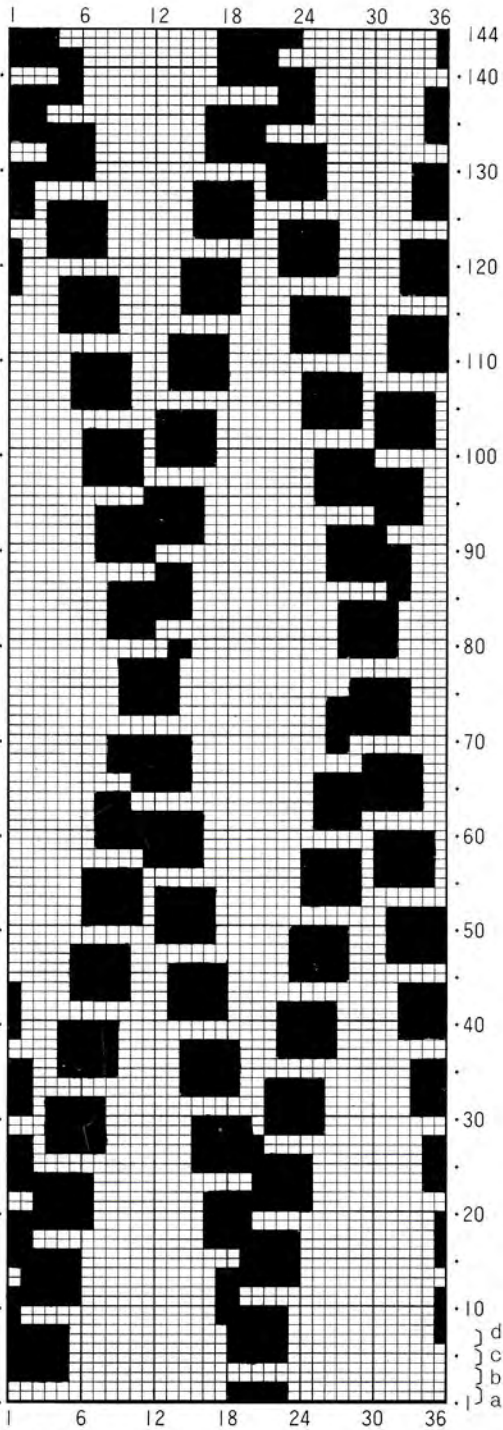

模様キー 1...逆

(Scale: 70/100)

} d色 } くり colour d
 } c色 } 返し colour c
 } b色 } colour b
 } a色 } colour a
 repeat



メモリーカード 1-66

TUCK STITCH

■引上げ模様■

編地の表面効果を生かした引上げ模様22点。

年齢を問わずフェミニンなイメージを表現できる模様です。

裏目でも表目でも、好みに合った方を選び、ニットづくりに生かします。



メモリーカード 2-①

67

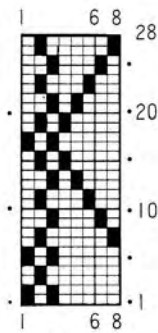

模様キー |...逆

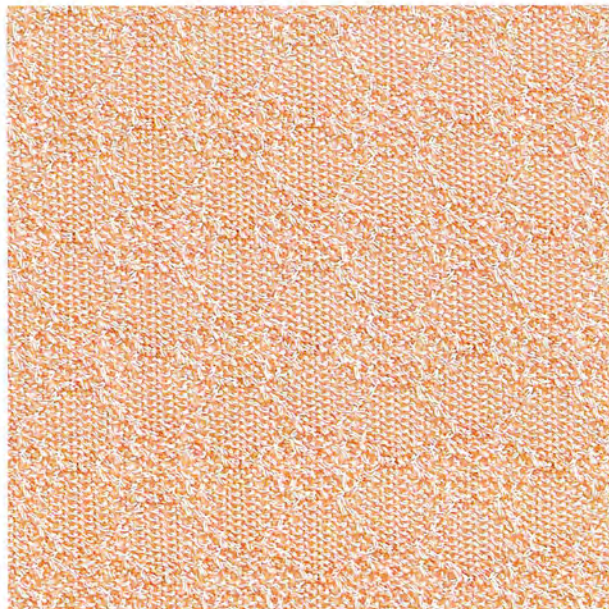

メモリーカード 2-②

68

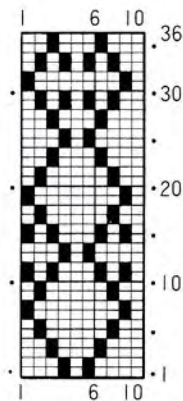

模様キー |...逆

(Scale: 70/100)

69

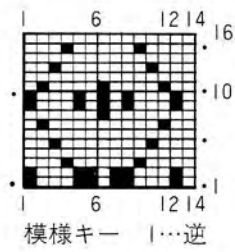

メモリーカード 2-③

70

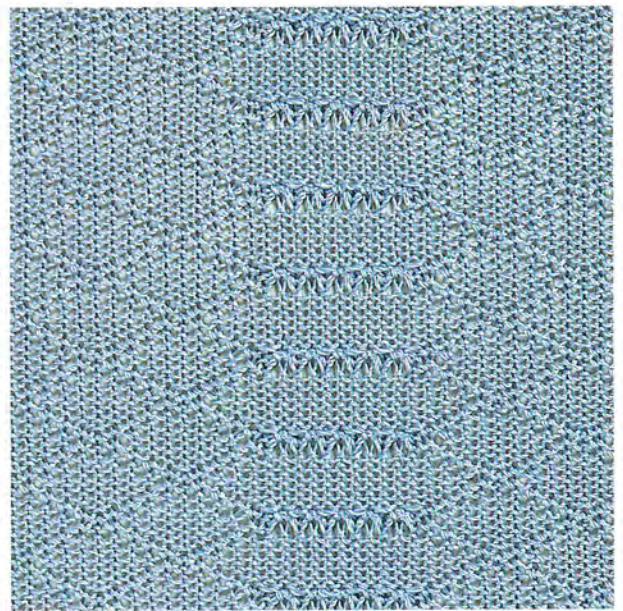
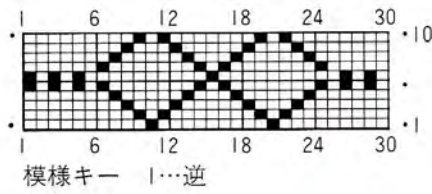

メモリーカード 2-④

71

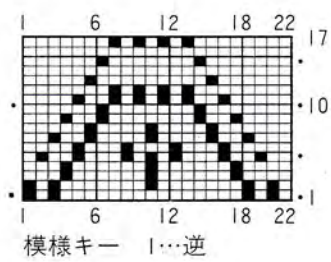

(Scale: 70/100)

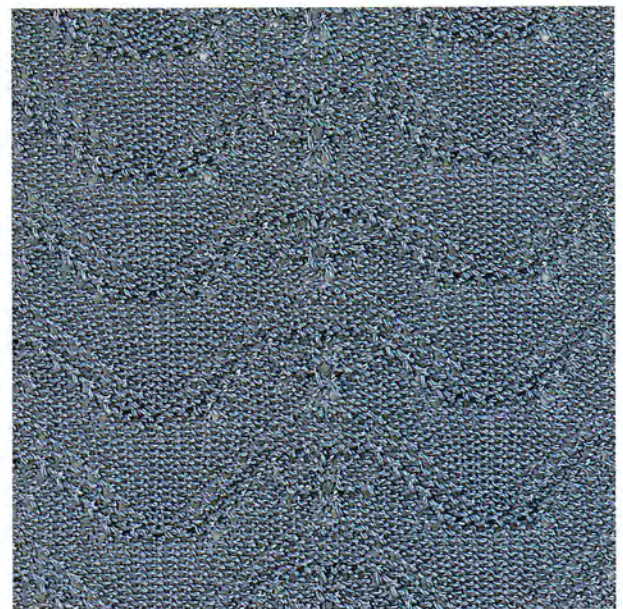

メモリーカード 2-⑤

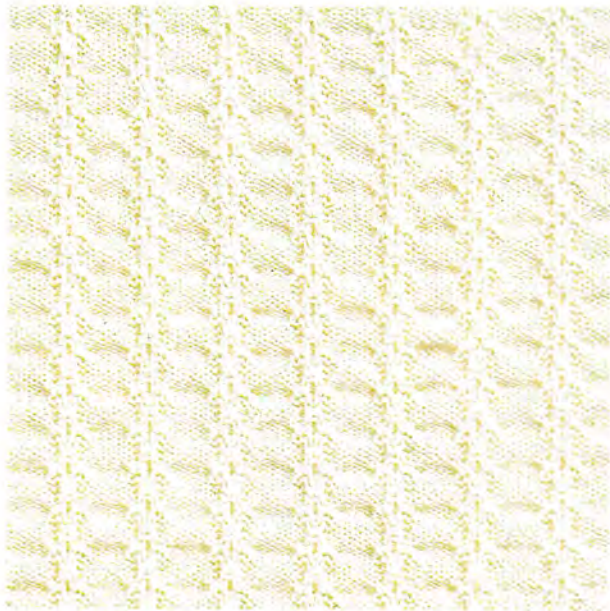

72

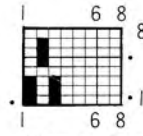

模様キー 1…逆

メモリーカード 2-⑥

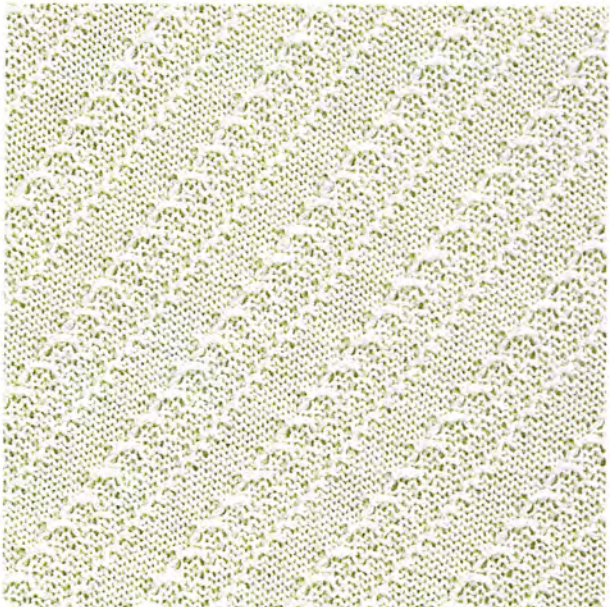

73

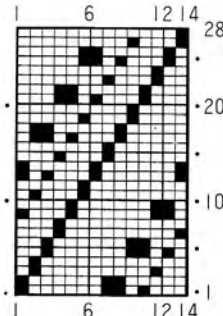

模様キー 1…逆

メモリーカード 2-⑦

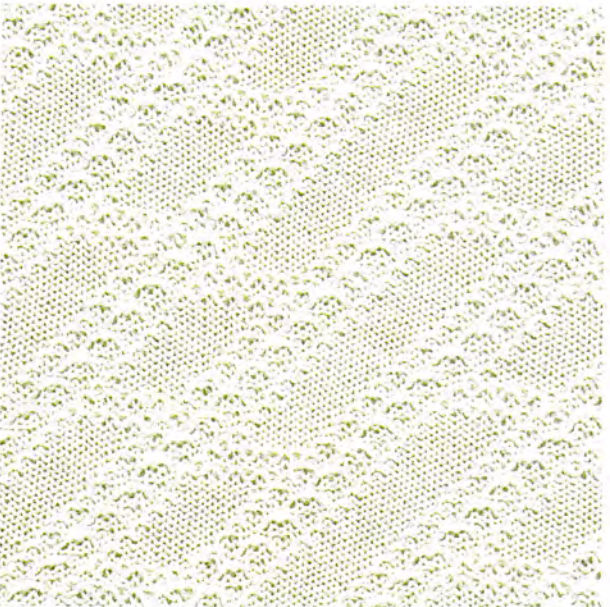

74

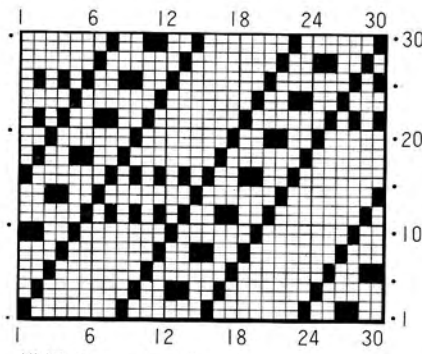

模様キー 1…逆

(Scale: 70/100)

メモリーカード 2-⑧

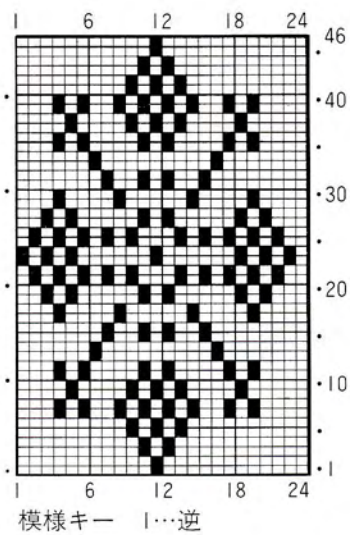

75

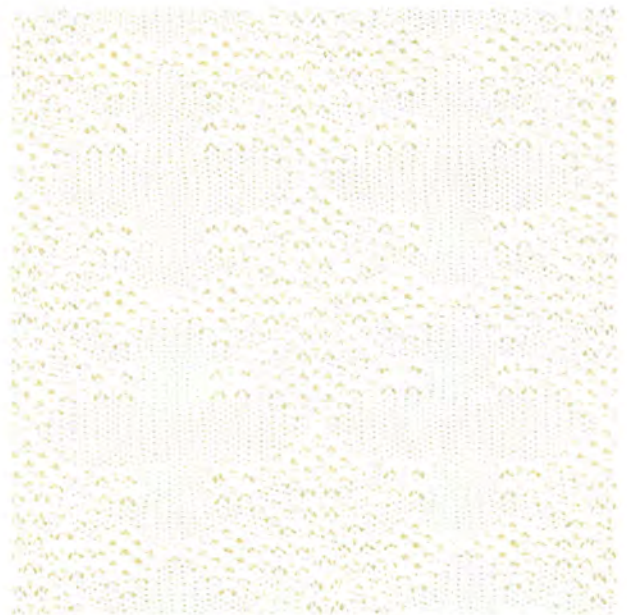

メモリーカード 2-⑨

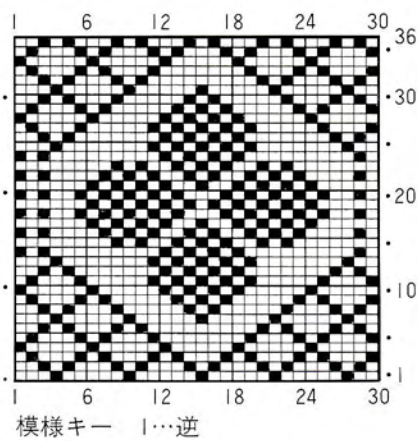

76



メモリーカード 2-⑩

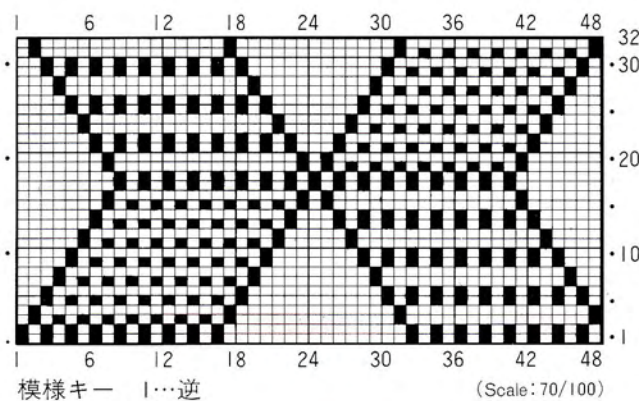

77



メモリーカード 2-⑪

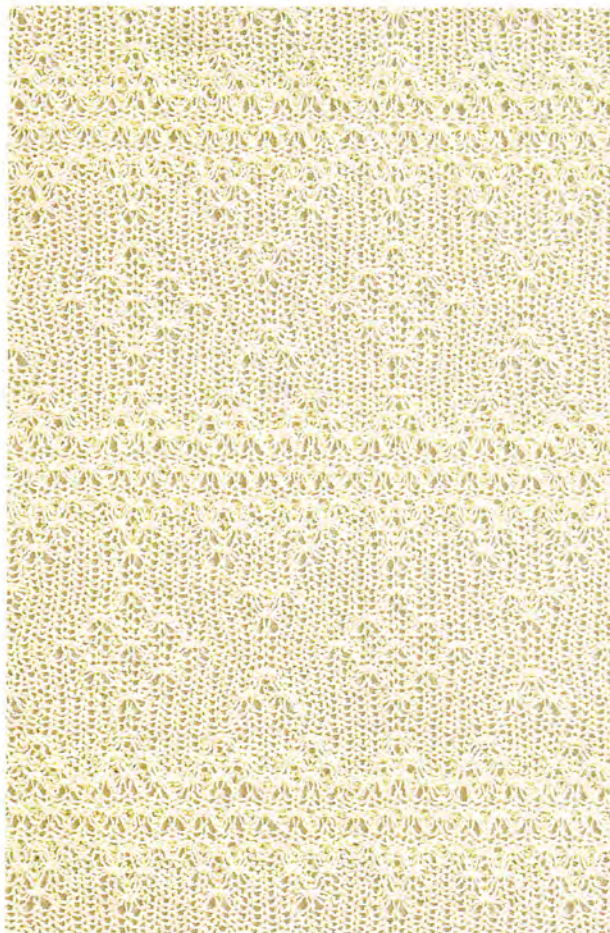

メモリーカード 2-12

78

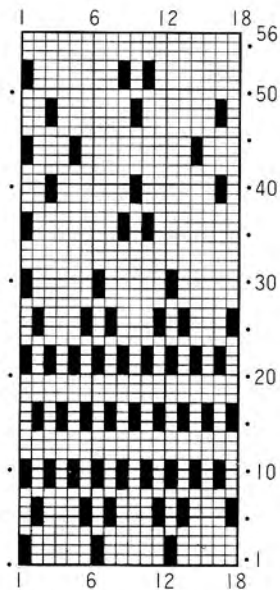

模様キー 1...逆

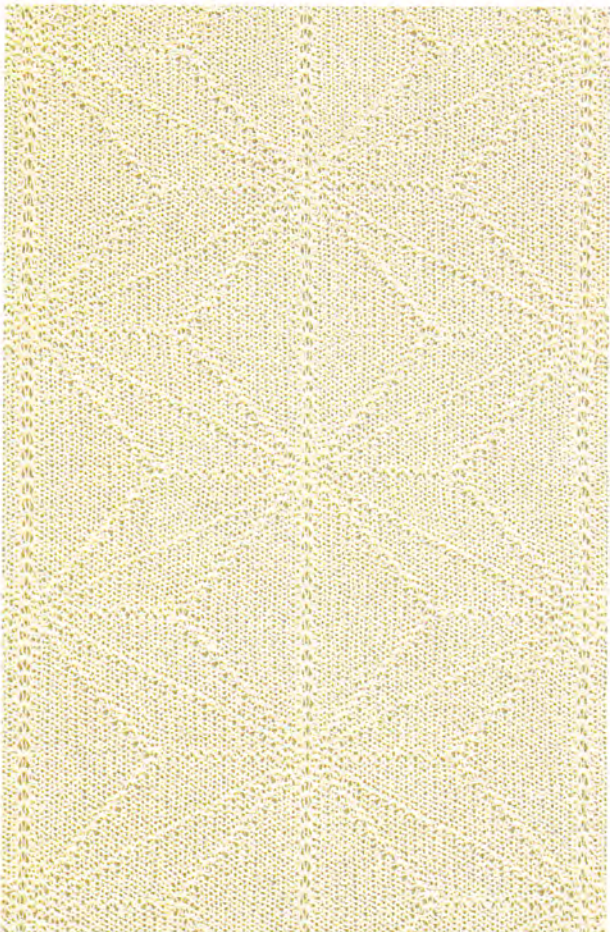

メモリーカード 2-13

79

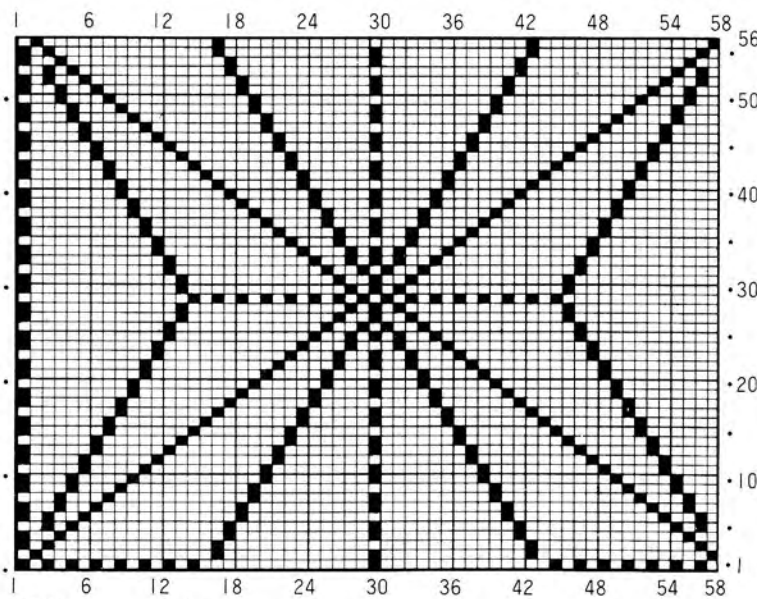

模様キー 1...逆

(Scale: 70/100)

Patterns on Mod.580 with PE1

■U-BOXを使った 模様カード■

模様の写真と同ページに掲載できなかった大柄模様と多色編込み模様のカードです。

誌面の都合上No.142、144を除いてすべて50%に縮小しています。

拡大して写される場合は、A4→A3かB5→B4(141%)を2回繰り返してご利用ください。

No.142、144のカードについては43%に縮小していますので、

A4→A3かB5→B4を2回繰り返して、さらにB5→A4に拡大すれば、ほぼ同じ大きさになります。

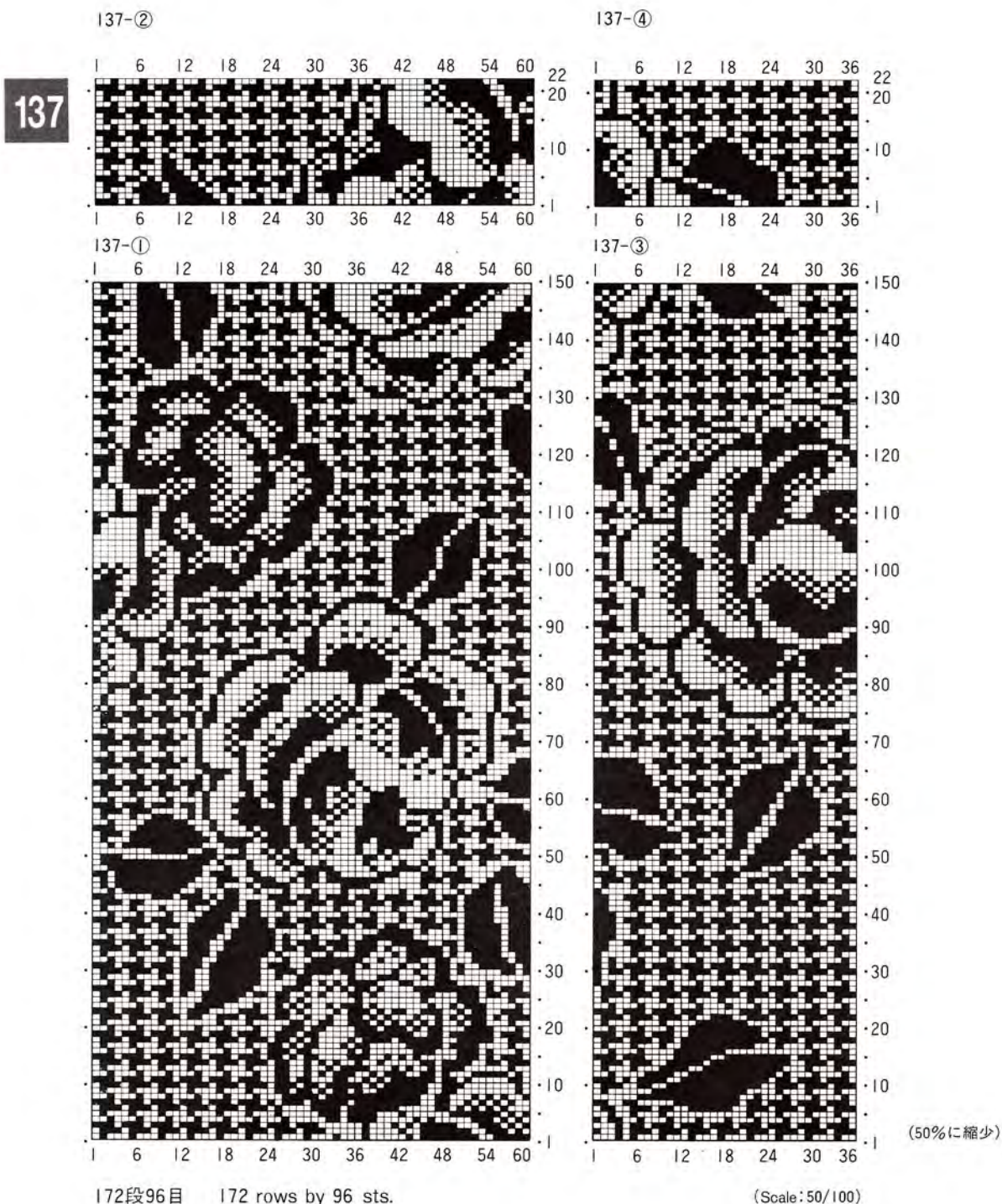

138-②

138



138-④

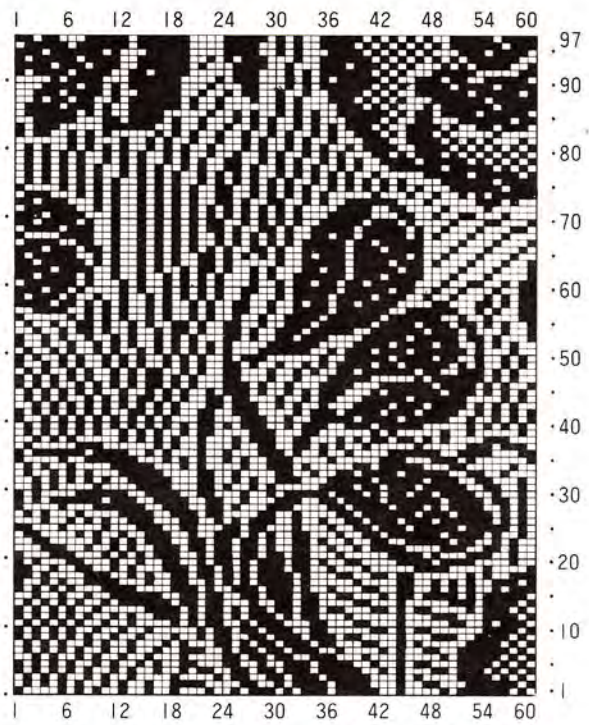

138-①



247段120目 247 rows by 120 sts.

138-③

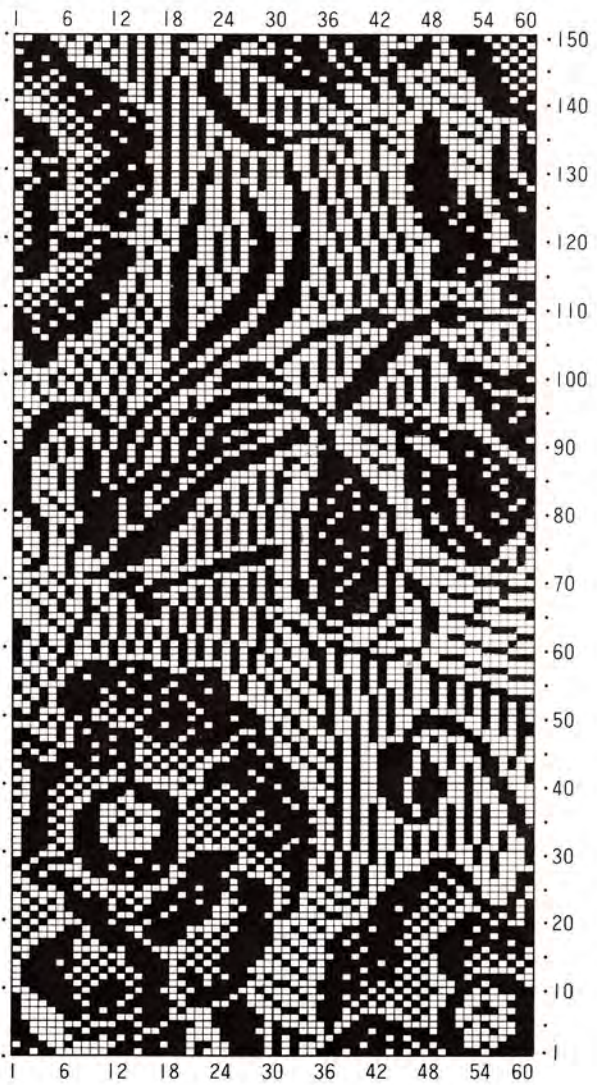
(50%に縮少)
(Scale: 50/100)

139-①

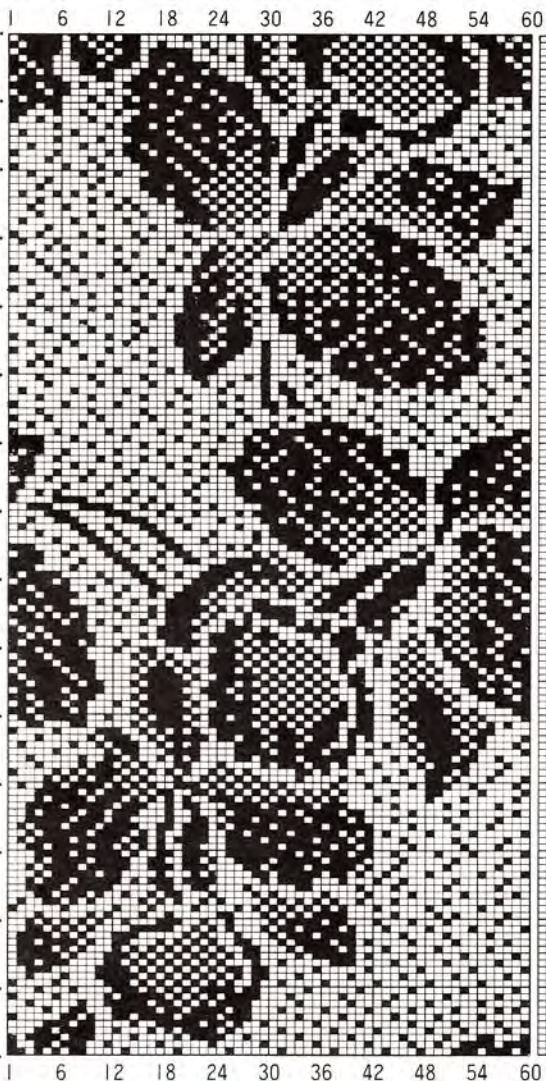

300段60目 300 rows by 60 sts.

139-②

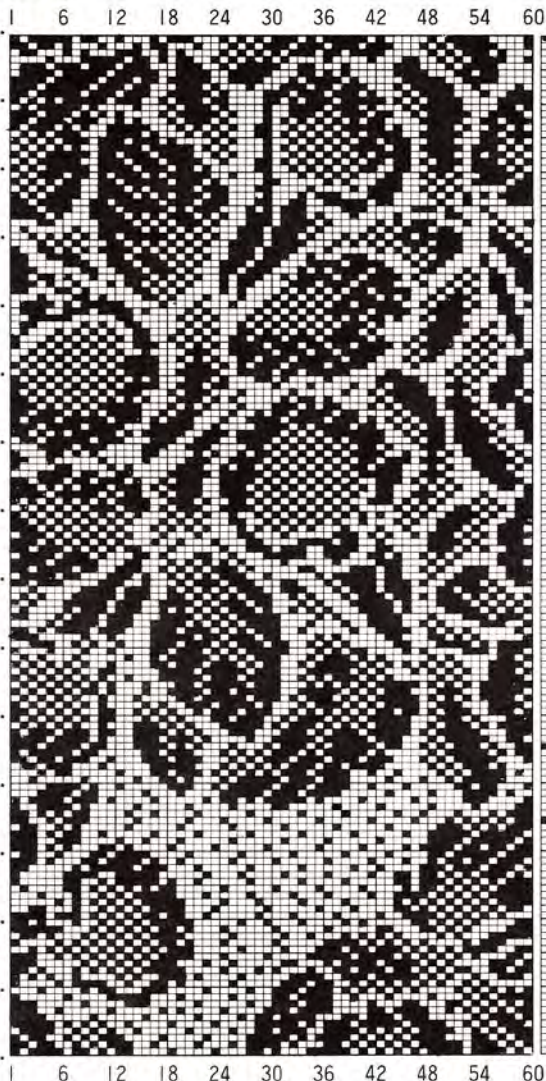

139

くり返し

くり返し

147

147-①



125段120目 125 rows by 120 sts.

147-②

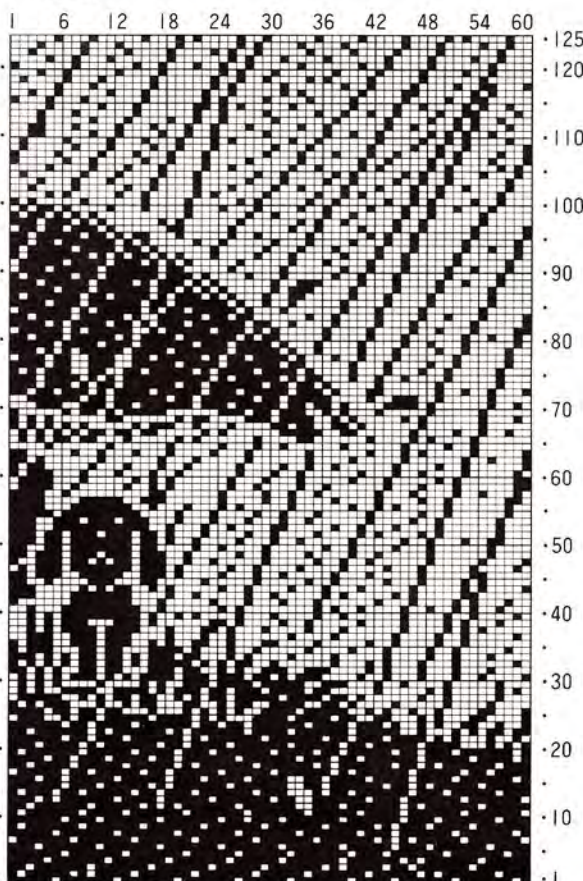

(50%に縮少)

(50%に縮少)
(Scale: 50/100)

141-②

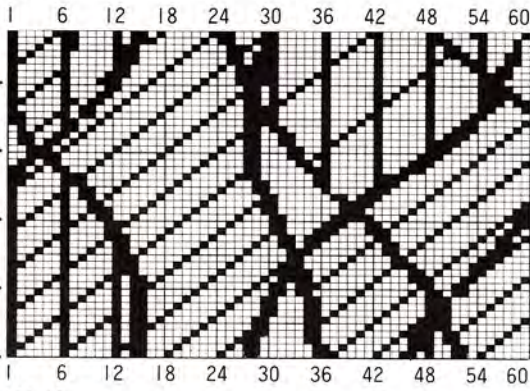

141-④

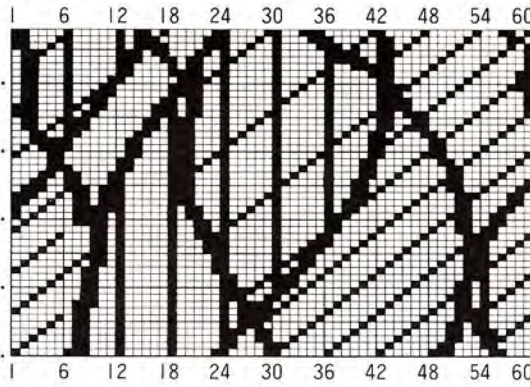

141

141-①

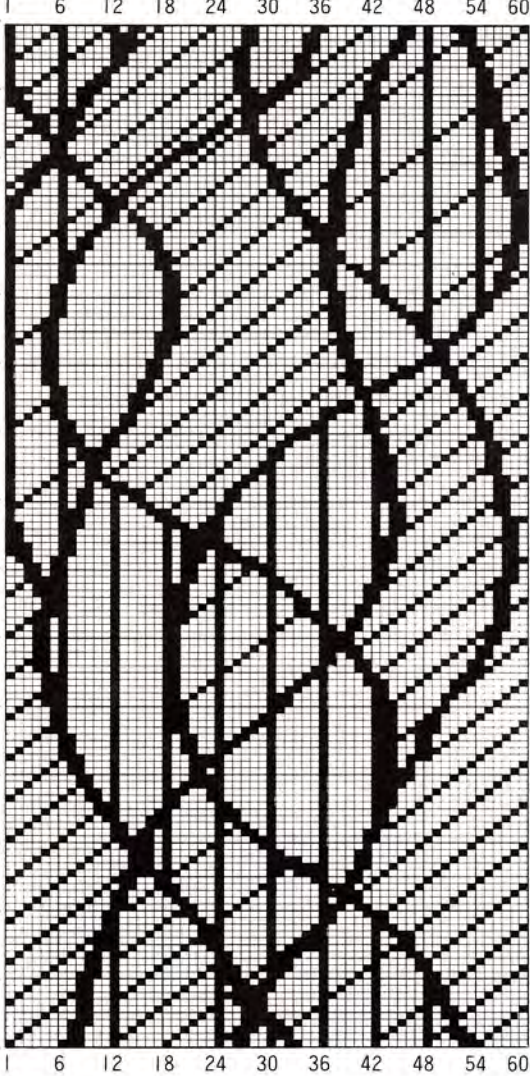

141-③

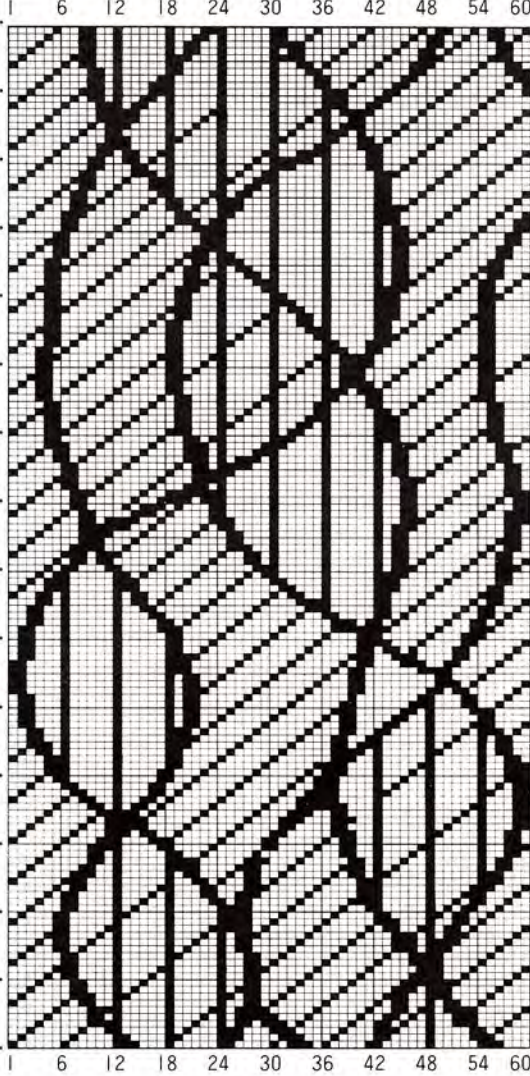

198段120目
198 rows by 120 sts.
(50%に縮少)

145

145-①



145-②

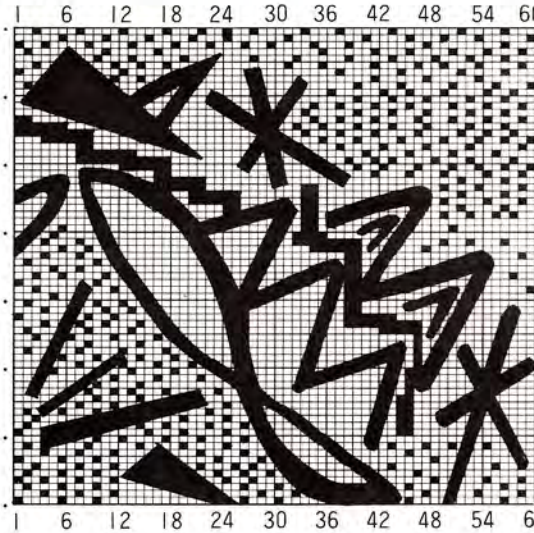

70段120目 70 rows by 120 sts.

(50%に縮少)
(Scale:50/100)

140-①

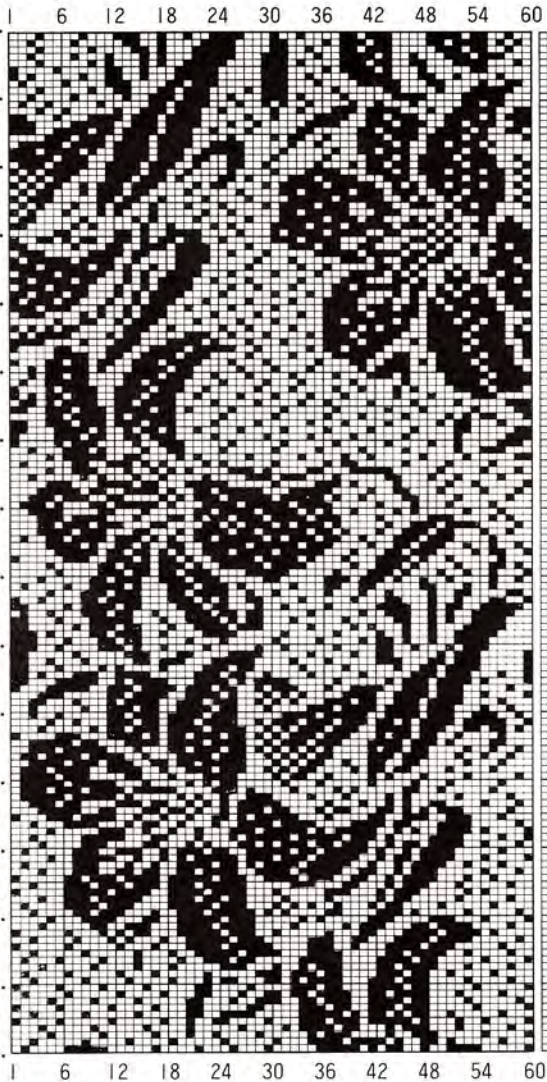

290段60目 290 rows by 60 sts.

140-②

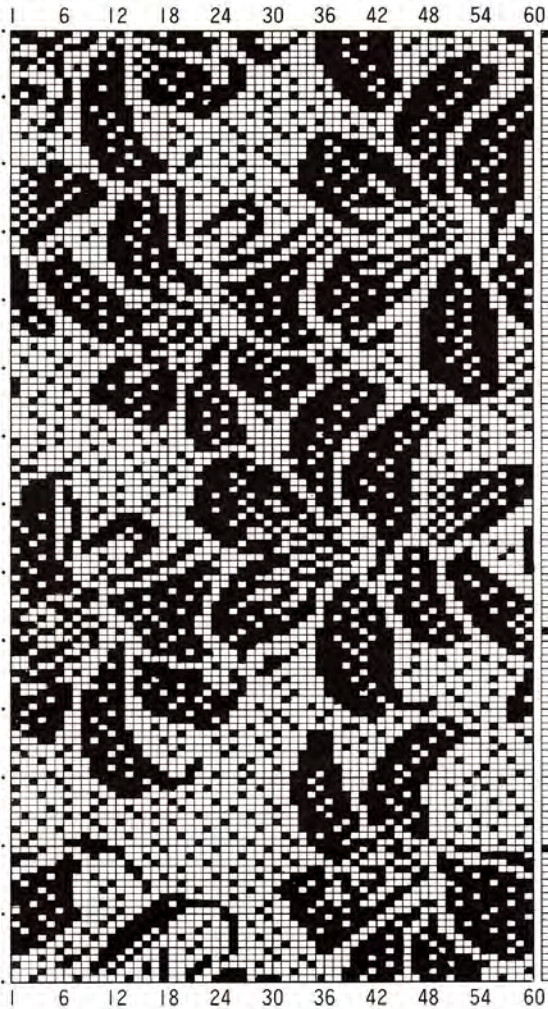

(50%に縮少)

140

くり返し

くり返し

146

146-①



121段120目 121 rows by 120 sts.

146-②



(50%に縮少)
(Scale: 50/100)

143-①

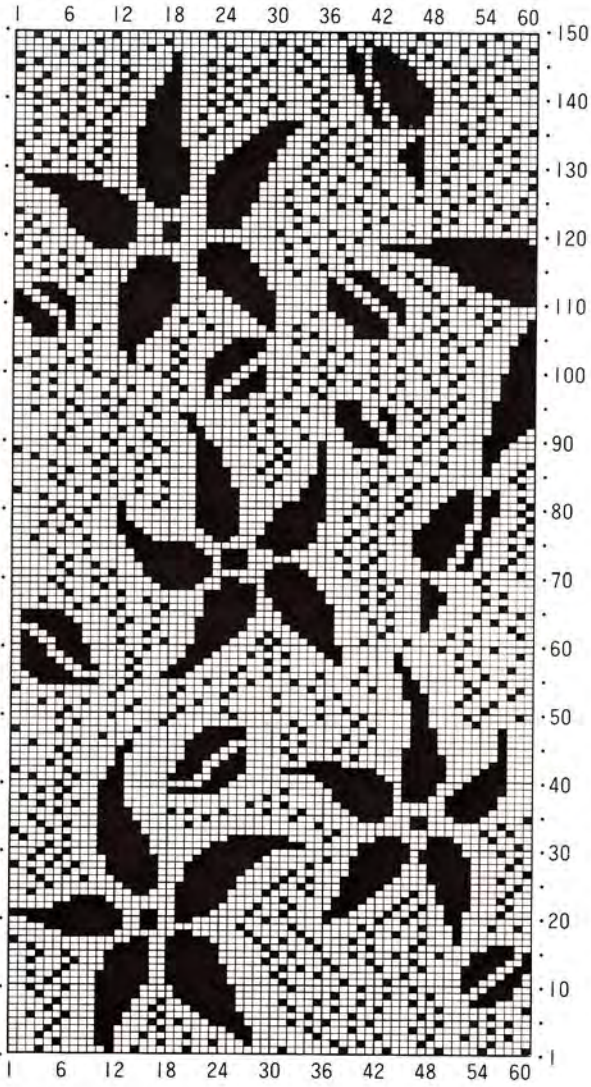

150段120目 150 rows by 120 sts.

143-②

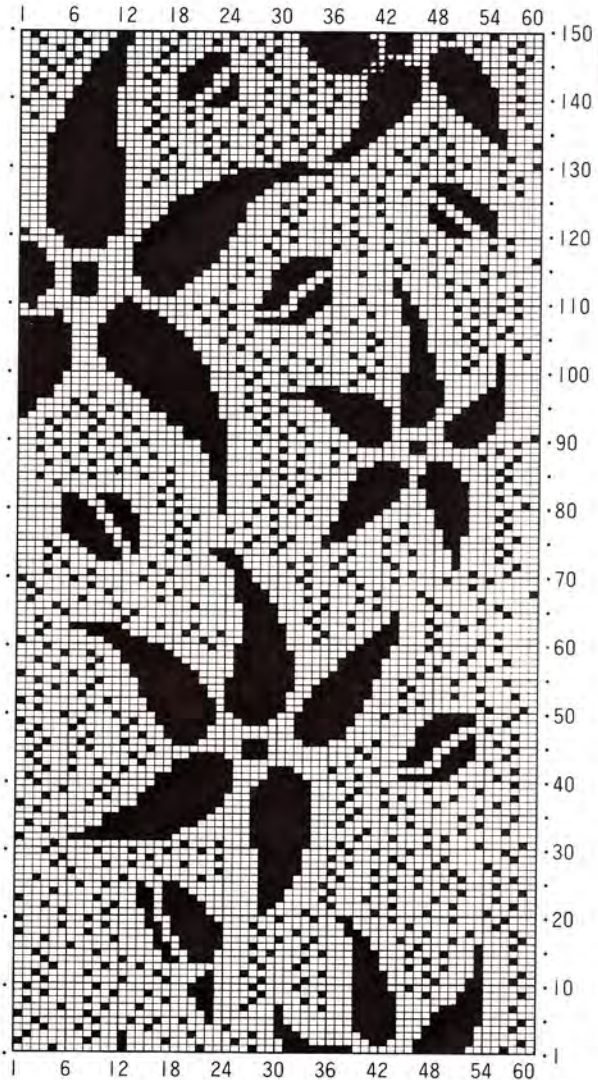

(50%に縮少)
(Scale: 50/100)

148

148-①

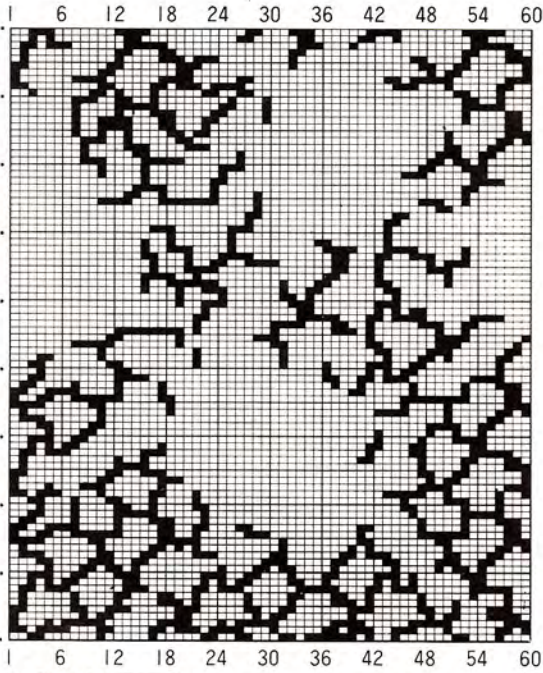

90段60目 (多色編) 3 3 Coloured Jacquard
90 rows by 60 sts.

148-②

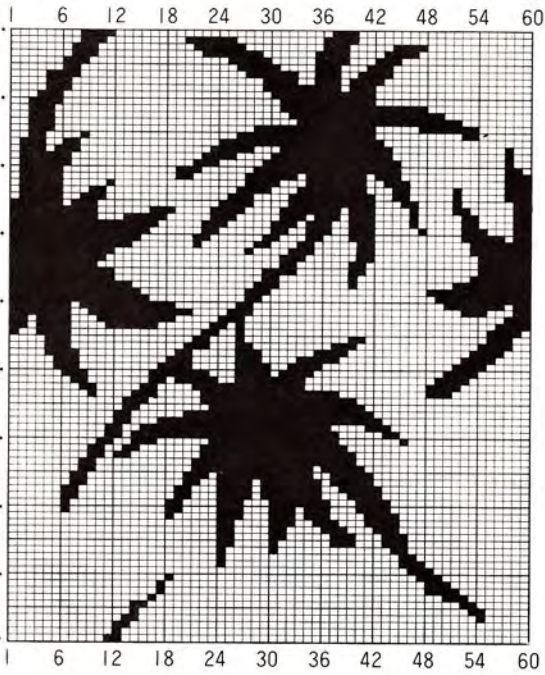

148-③

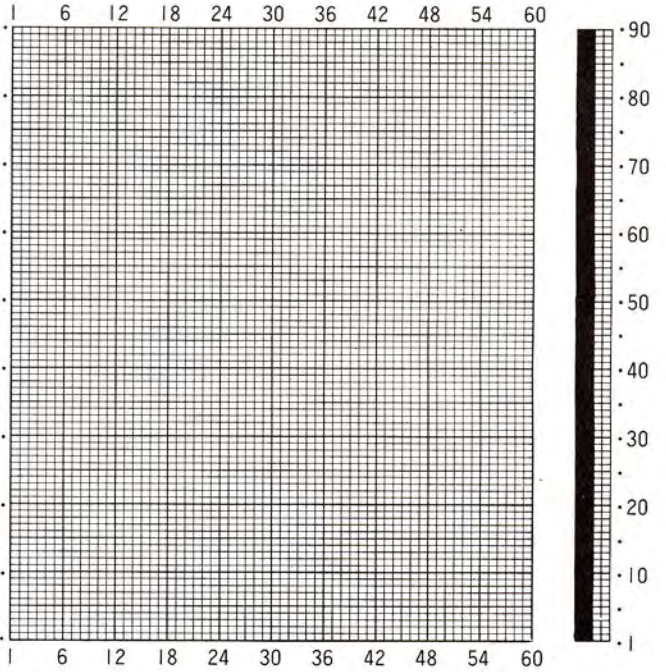

(50%に縮少)
(Scale: 50/100)

142-①

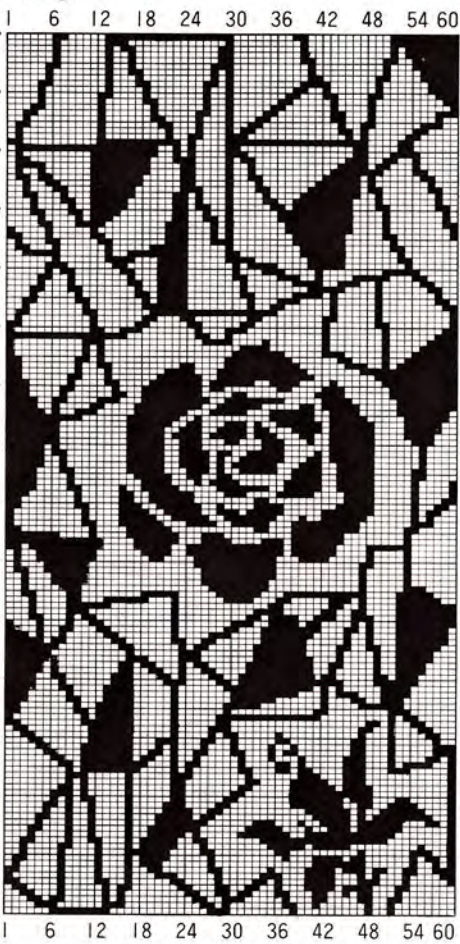

142-②



142

(43%に縮少)

150段120目 150 rows by 120 sts.

144-①



144

144-②



150段120目 150 rows by 120 sts.

(43%に縮少)
(Scale: 43/100)

80

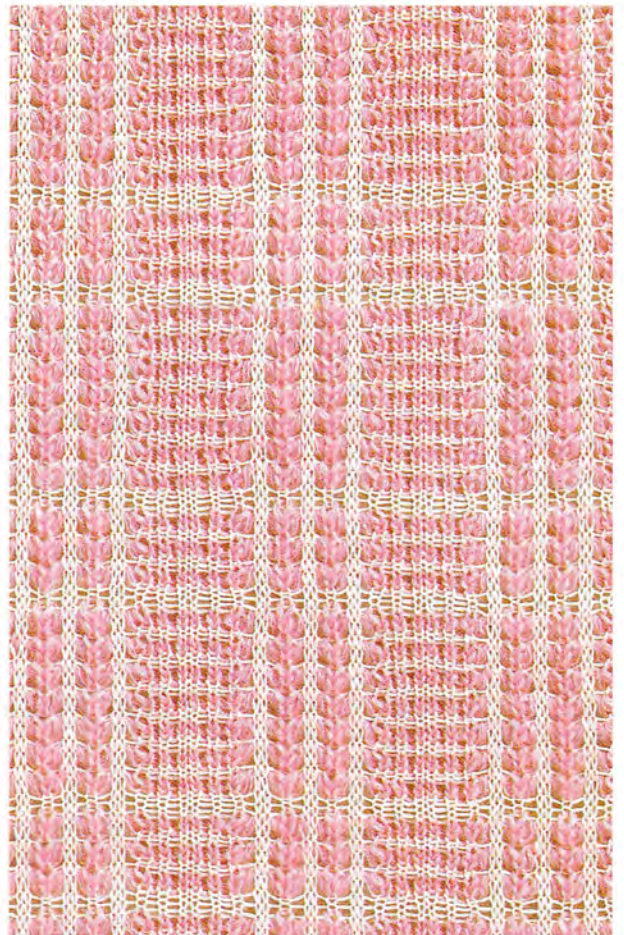
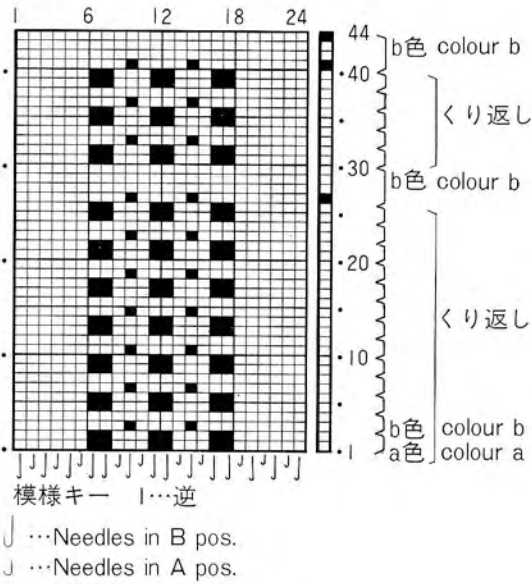

メモリーカード 2-⑭

81

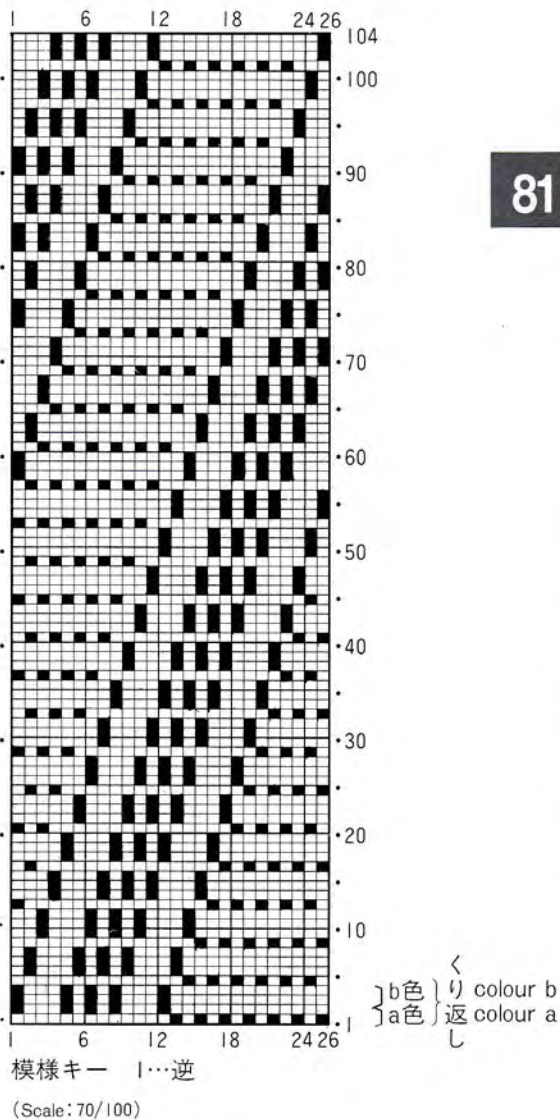

メモリーカード 2-⑮

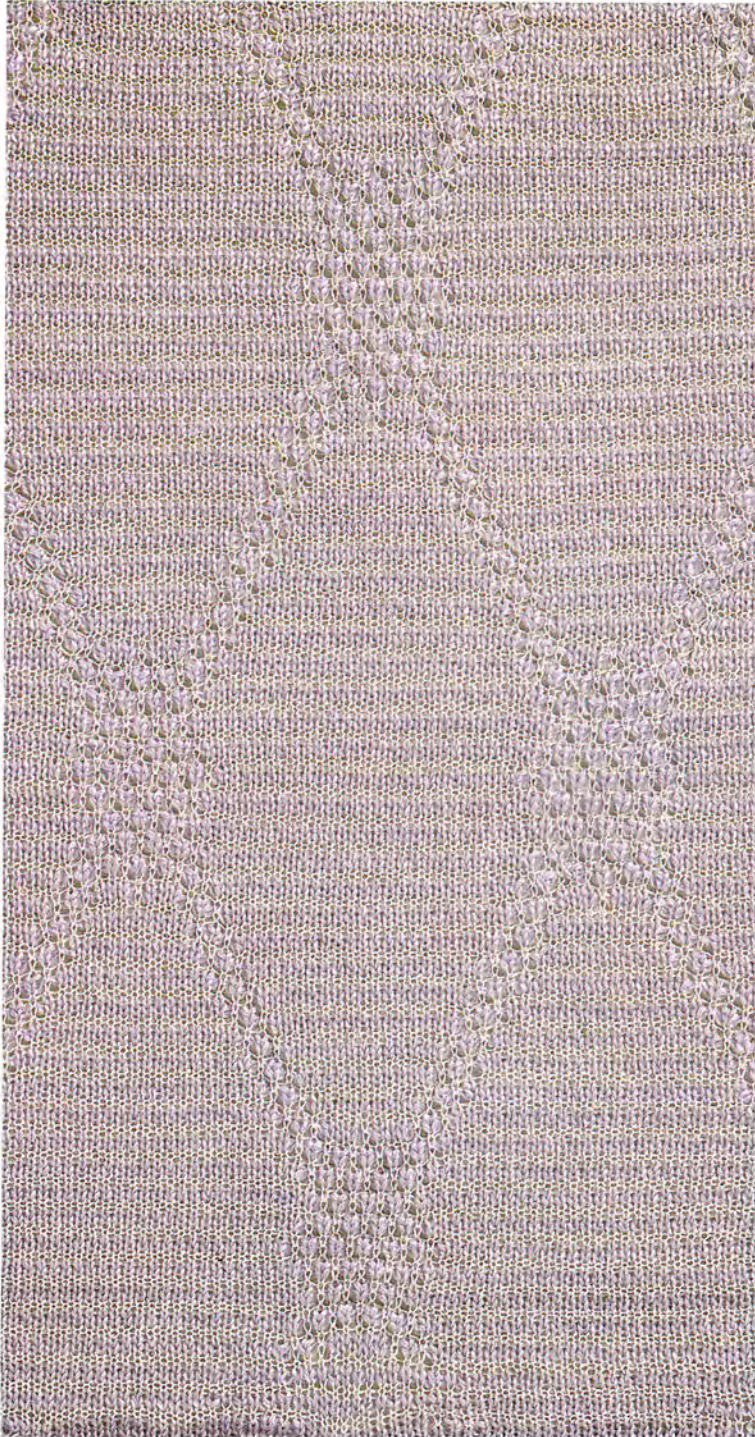

メモリーカード 2-⑯

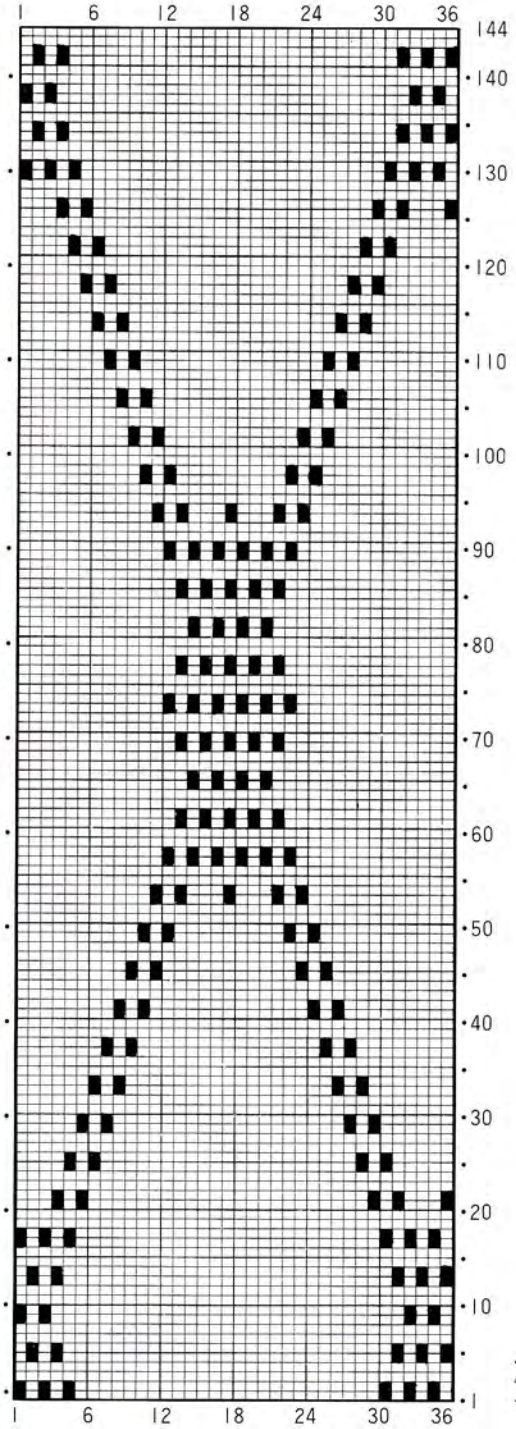

模様キー 1...逆
(Scale: 70/100)

※ $\left. \begin{matrix} \text{b色} \\ \text{a色} \end{matrix} \right\} \text{くり返し}$ ※

※ $\left[\begin{matrix} \text{a colour} \\ \text{b colour} \end{matrix} \right] \text{repeat}$

83

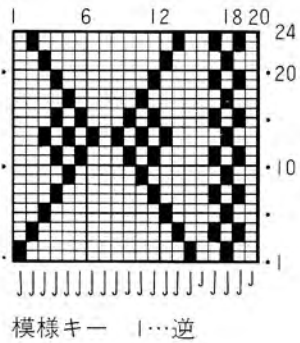

メモリーカード 2-⑰

84

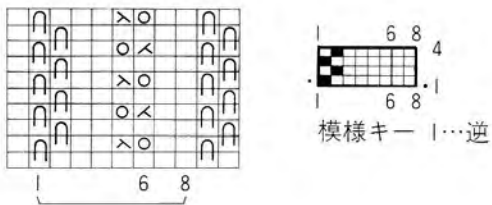

- ∩ ...Tuck Stitch.
- o ...A hole is made by transferring the stitch to the adjacent needle.
- x ...Transfer the stitch to the left and place together with the existing stitch.
- △ ...Transfer the stitch to the right and place together with the existing stitch.

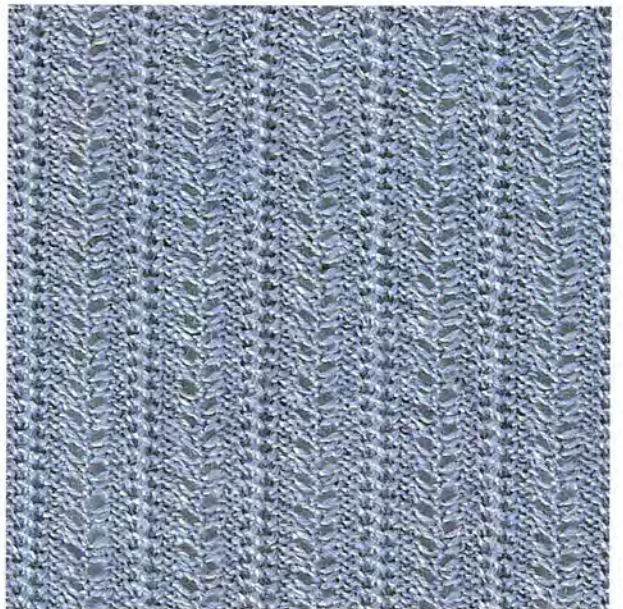

メモリーカード 2-⑱

85

- J ...needles in B pos.
- J ...needles in A pos.

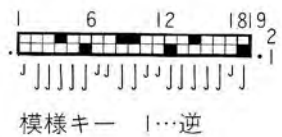

(Scale: 70/100)



メモリーカード 2-⑲



86

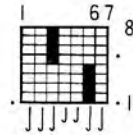

J ...needles in B pos.
J ...needles in A pos.

模様キ一 |...逆

メモリーカード 2-20



87

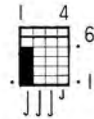

模様キ一 |...逆

メモリーカード 2-21



88

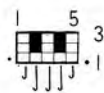

模様キ一 |...逆

(Scale: 70/100)

メモリーカード 2-22

WEAVING

■スレッド模様■

織物ふうに通み上げる、機械編みならではのスレッド模様。

秋冬素材を使えばジャケットやツープースに、春夏素材なら小粋なプルに。

ニットならではの表面効果と配色が簡単に楽しめる11点の模様です。

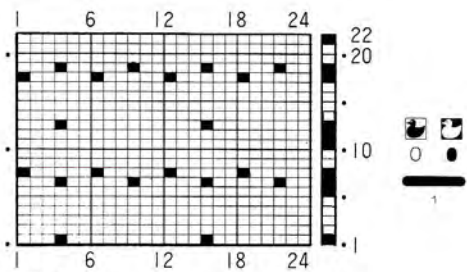

模様キー 1...逆 (Scale: 70/100)

Pick up the weaving yarns and place them onto the needles marked with ■ as shown below.

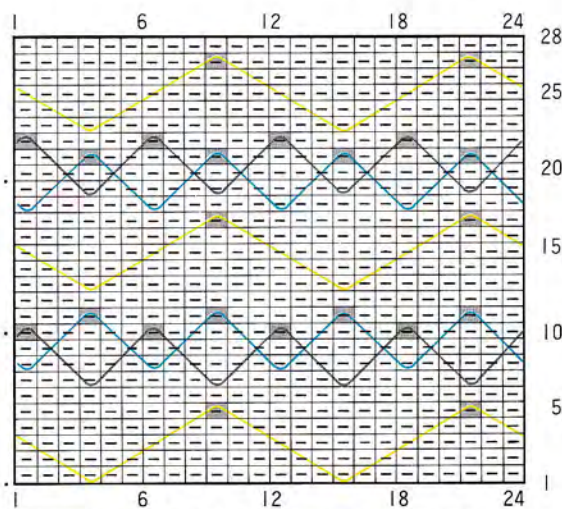

スレッド糸を記号図の様に■の針にかけます。

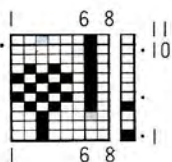

部分の段を編んだら下のスレッド糸3本を針にかける
Pick up 3 weaving yarns and place them onto the needles marked with ■.

89

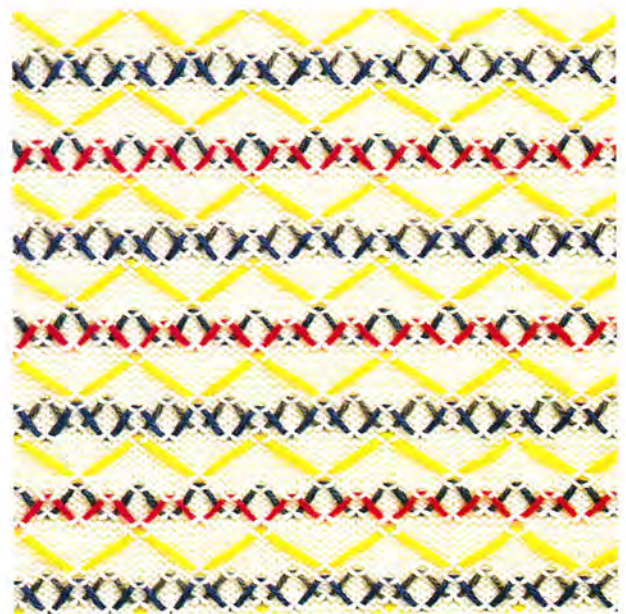

メモリーカード 2-23

90

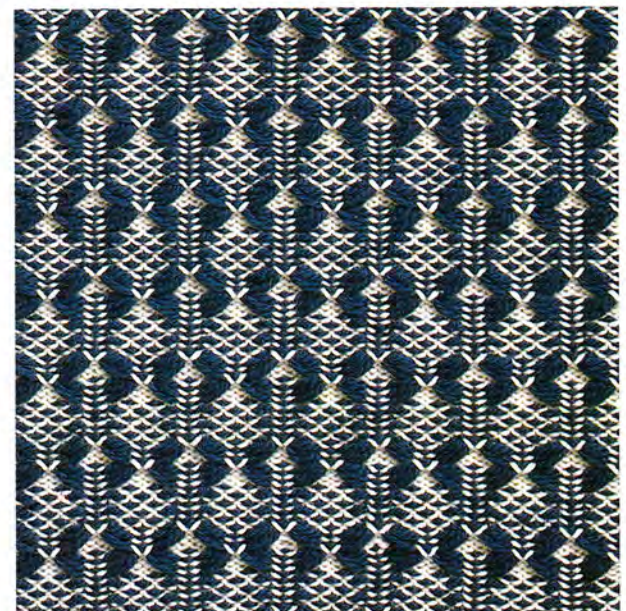

メモリーカード 2-24

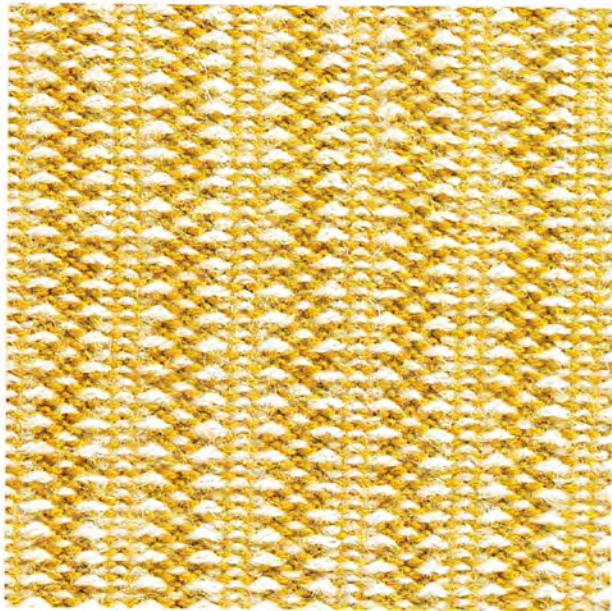

91

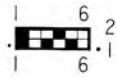

メモリーカード 2-25

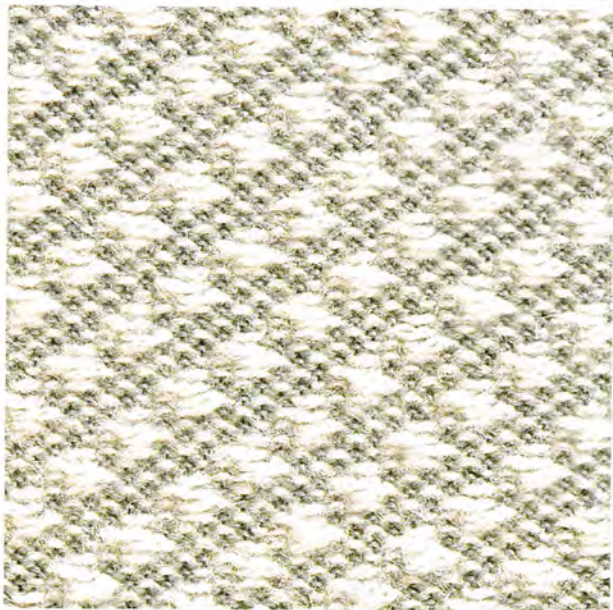

92

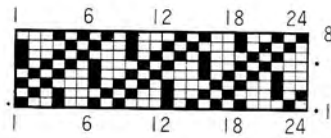

メモリーカード 2-26



93

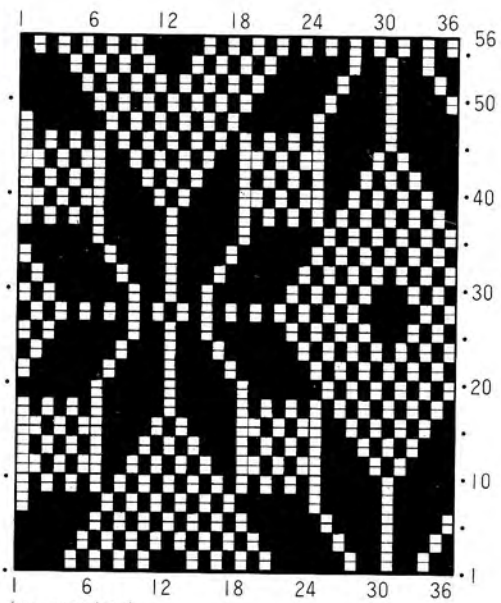

メモリーカード 2-27

(Scale: 70/100)

94

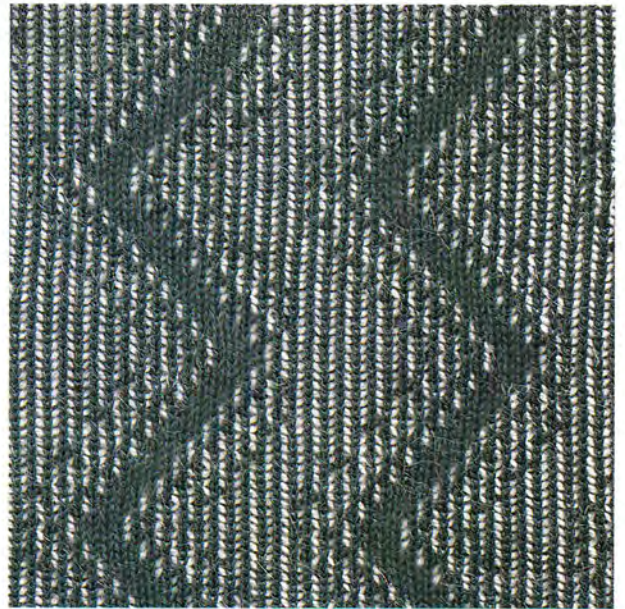
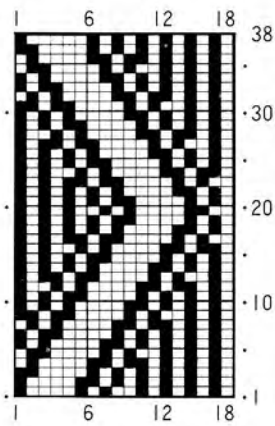

メモリーカード 2-28

95

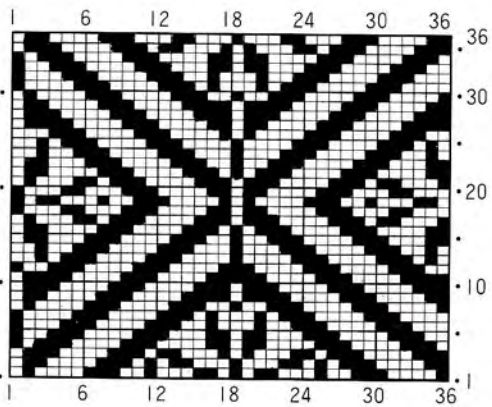

メモリーカード 2-29

J ...needles in B pos.
 J ...needles in A pos.

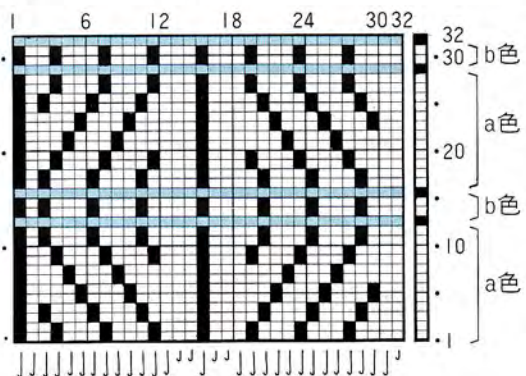

模様キー 3...タテ倍
 ...ヒラアミ

For the rows marked with
 , knit in Stockinet.

(Scale: 70/100)



96

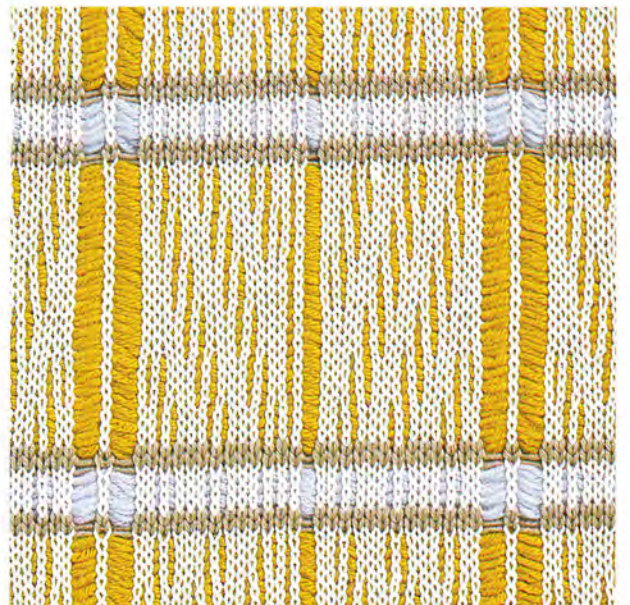

メモリーカード 2-30



97

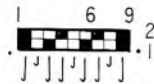

メモリーカード 2-㉑



98

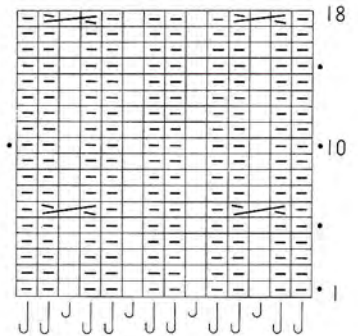
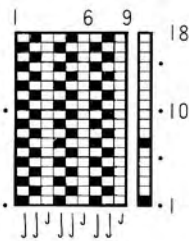

- U ... Needles in B pos.
- J ... Needles in A pos.
- >< ... Cross the stitches with the left stitch over the right stitch.
- <> ... Cross the stitches with the right stitch over the left stitch.

メモリーカード 2-㉒

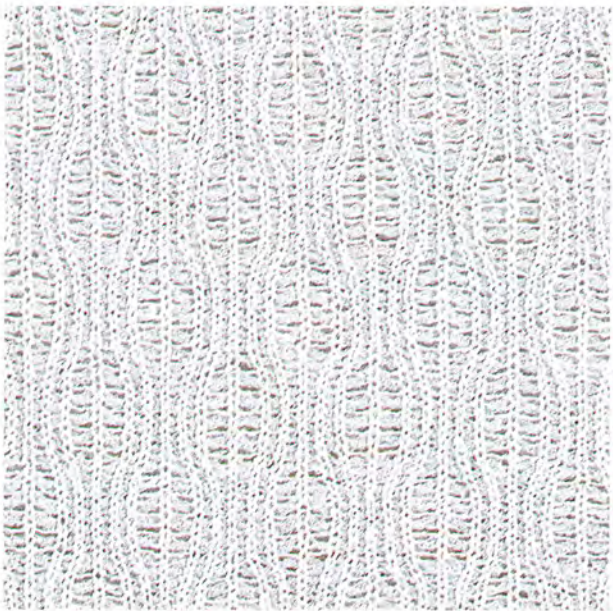

99

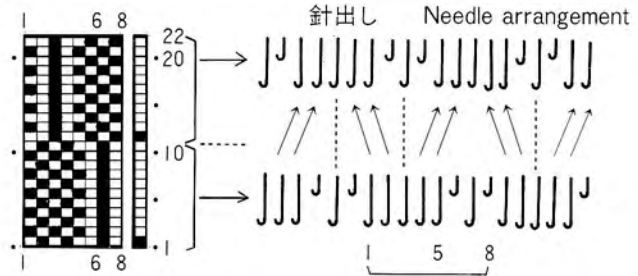

- ① 11段目を編んだら
矢印方向に2目を移動する。
- ② 22段目を編んだら
逆方向に2目を移動して
もとに戻す。

(Scale: 70/100)

メモリーカード 2-㉓

FAIR ISLE & HAND STITCHING

■編込み+ハンドワーク模様■

カードの模様だけでは物足りない。何かちょっと工夫を、という方に提案。

編込み模様ハンドワークを加えれば、まったく新しい表情。

手作りっぽさが生きる模様7点。

- ⌘ ...Cross the stitches with the left stitch over the right stitch.
- ⌘ ...Cross the stitches with the right stitch over the left stitch.

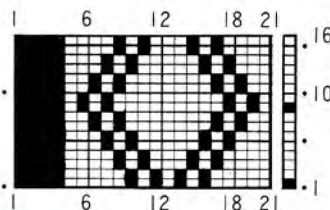

100



メモリーカード 2-34

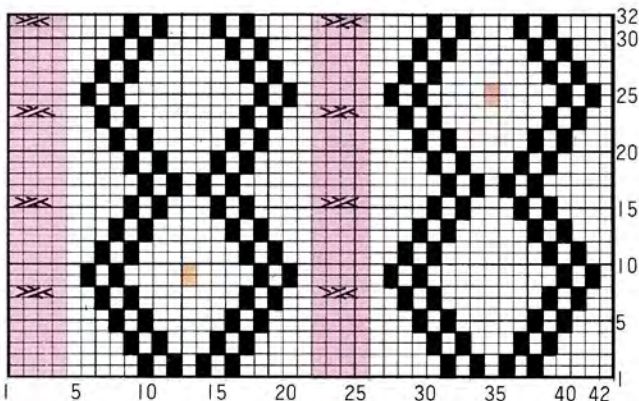

101



メモリーカード 2-35

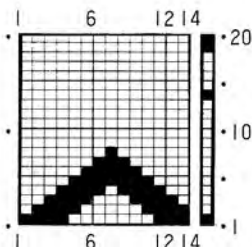
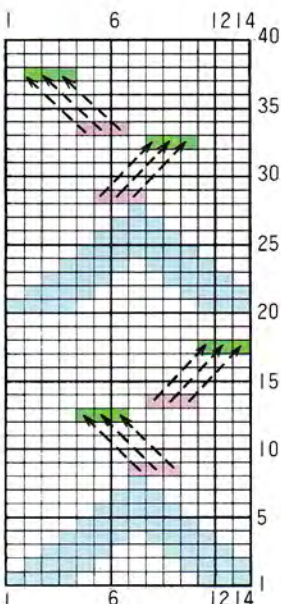

- ※ Pick up the stitches marked with pink and place them onto the needles marked with green in the arrowed direction.

(Scale: 70/100)

ピンクの目を↑の緑に引上げます。



102

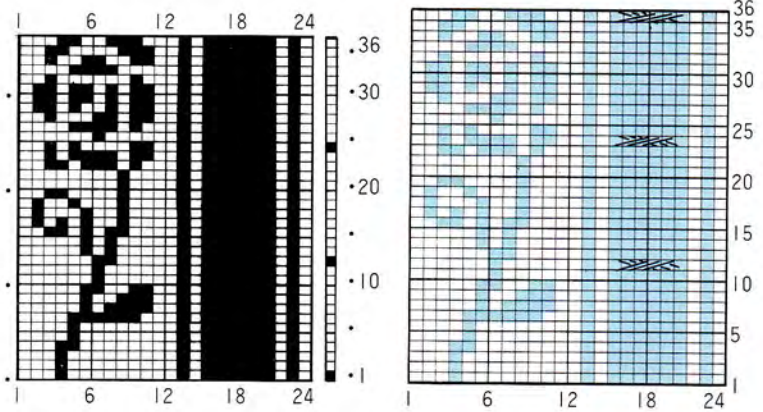

メモリーカード 2-36



103

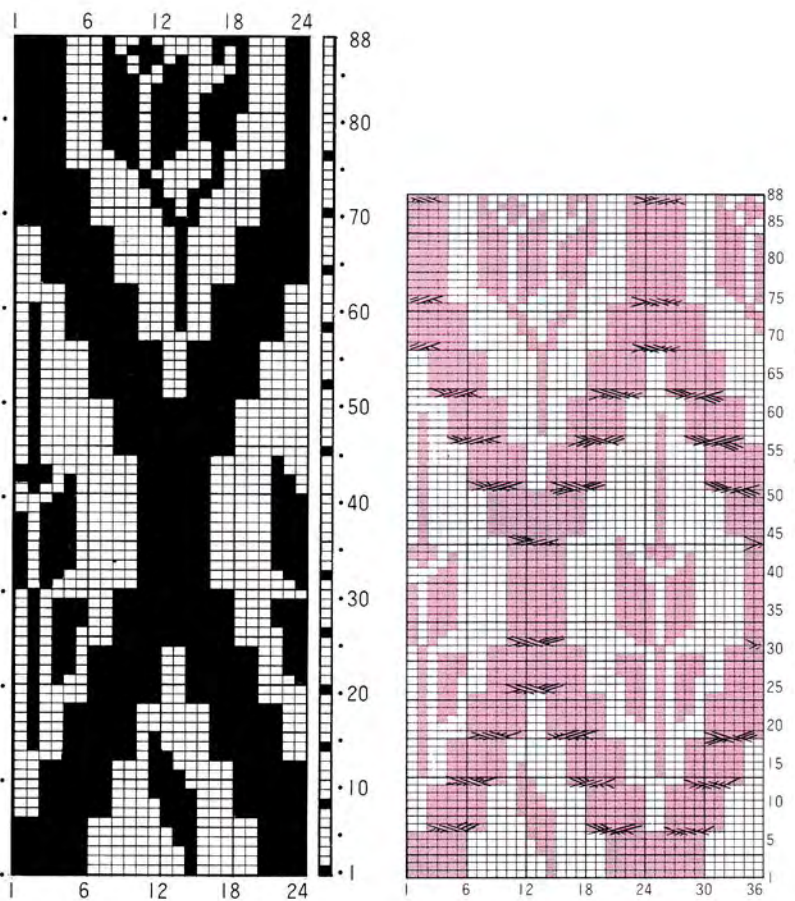

メモリーカード 2-37

(Scale: 70/100)

104

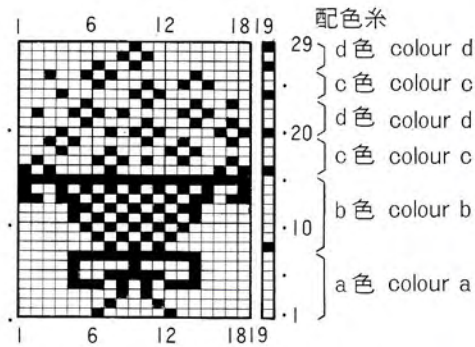

メモリーカード 2-③⑧

105

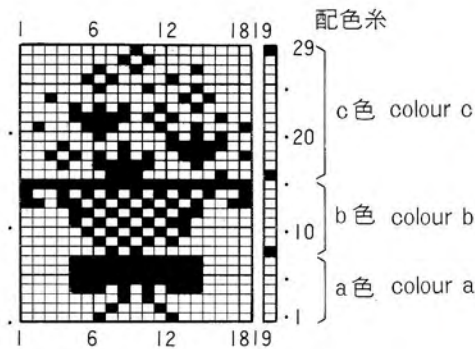

メモリーカード 2-③⑨

106

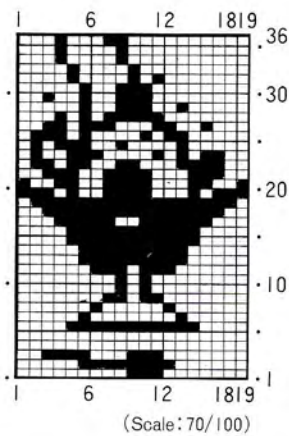

メモリーカード 2-④⑩

PLAIN LACE & FASHION LACE

■レース模様■

夏の木陰で感じるさわやかな微風。そんな涼感が伝わるレース模様。
 プルオーバーにも、ワンピースにも、上品な使い方ができる模様です。
 ソフトな色で、透きとおるような女性らしさを表現した17点を紹介いたします。



107

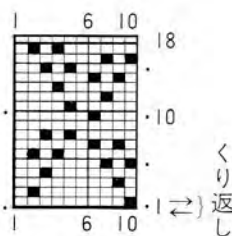

メモリーカード 2-④

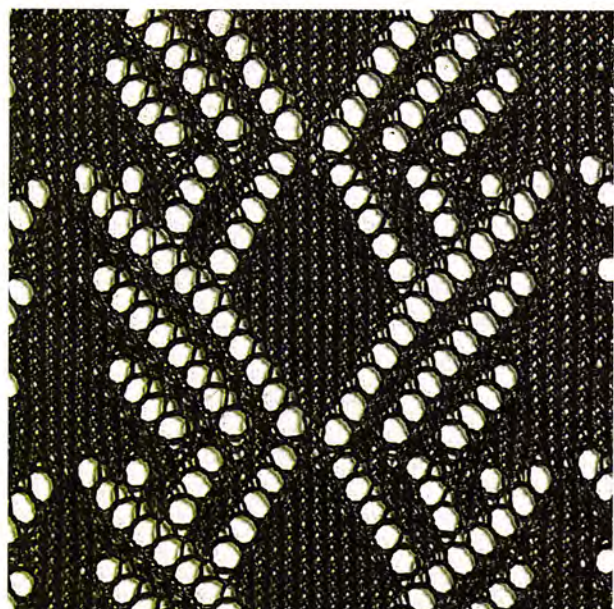

108

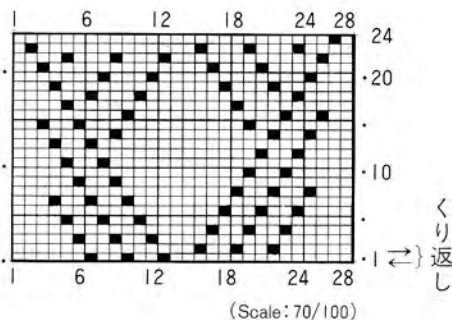

メモリーカード 2-⑤

N.B. For the pattern rows marked with ◎
set Cam Lever to P.

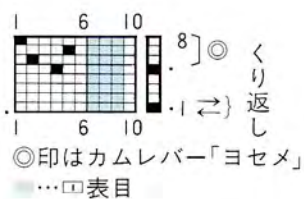

Reform the stitches
marked with ■ by
using a Tappet Tool.

109

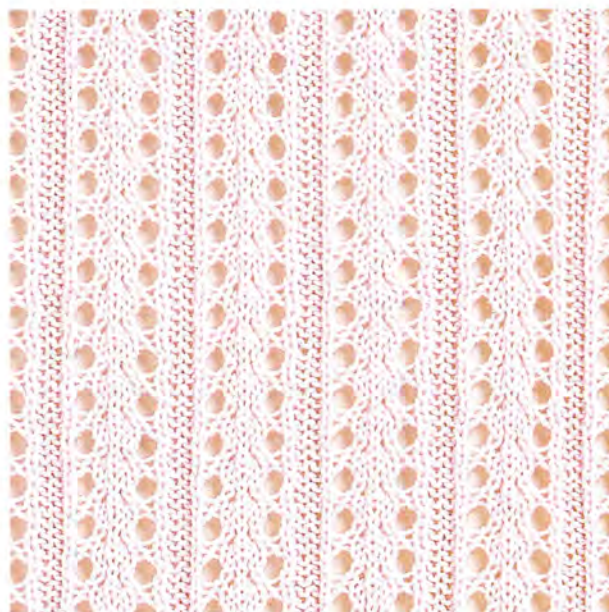

メモリーカード 2-43

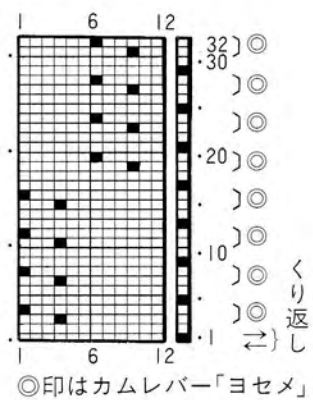

110

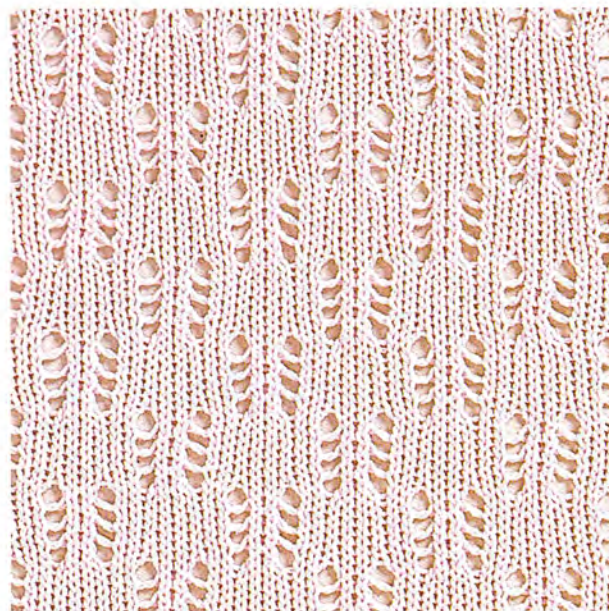

メモリーカード 2-44

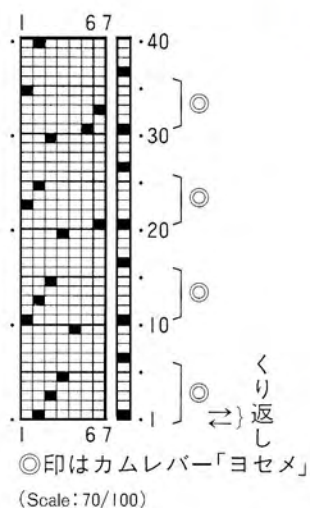

111



メモリーカード 2-45

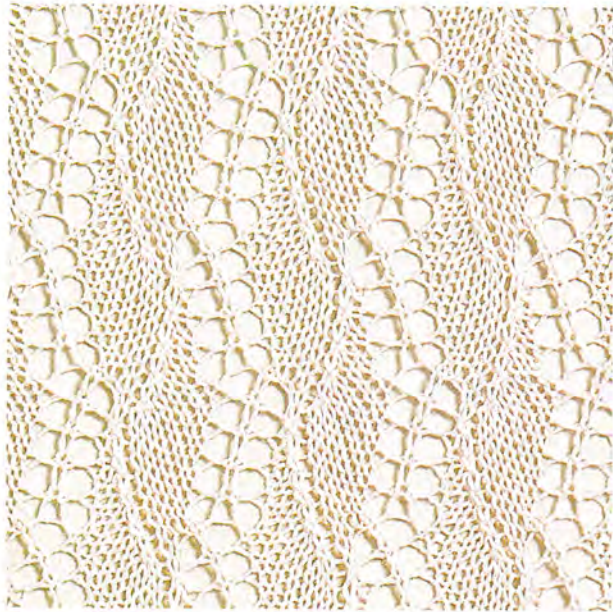

メモリーカード 2-46



メモリーカード 2-47



メモリーカード 2-48

112

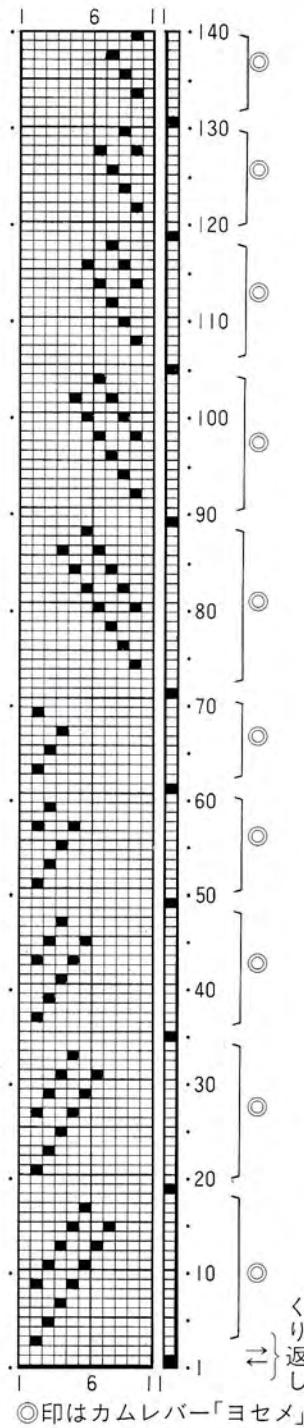

113

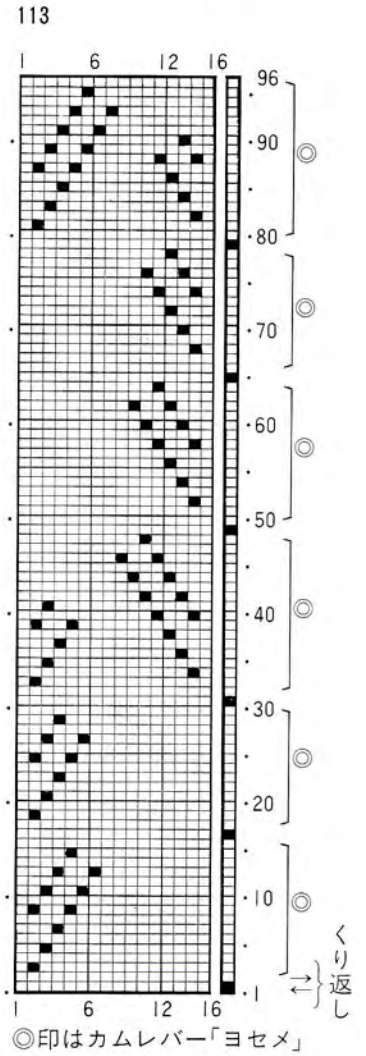

114

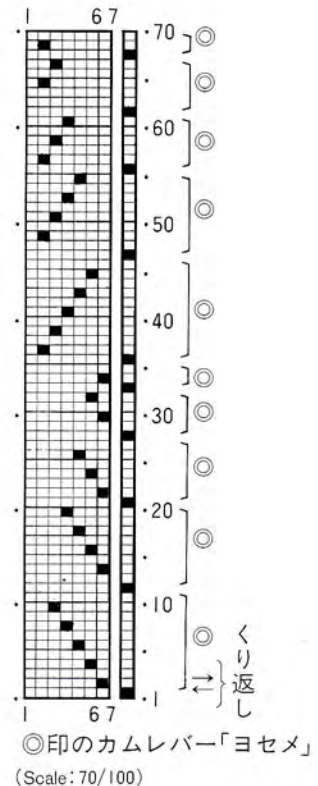

115

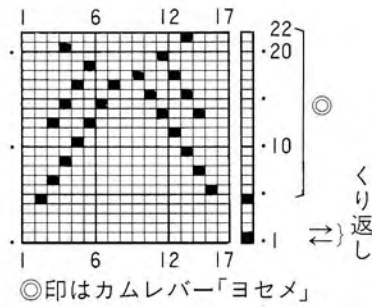

メモリーカード 2-49

116

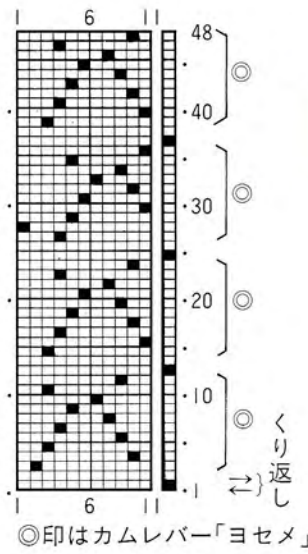

メモリーカード 2-50

117

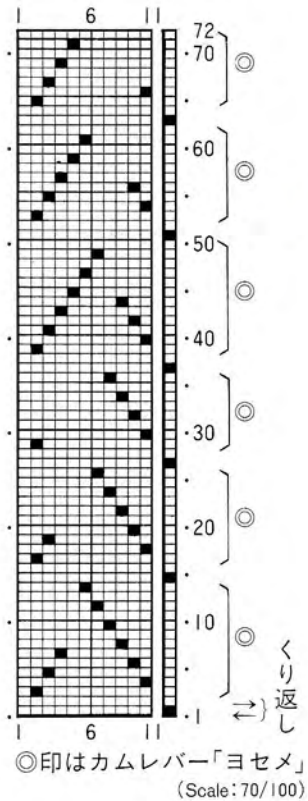

メモリーカード 2-51

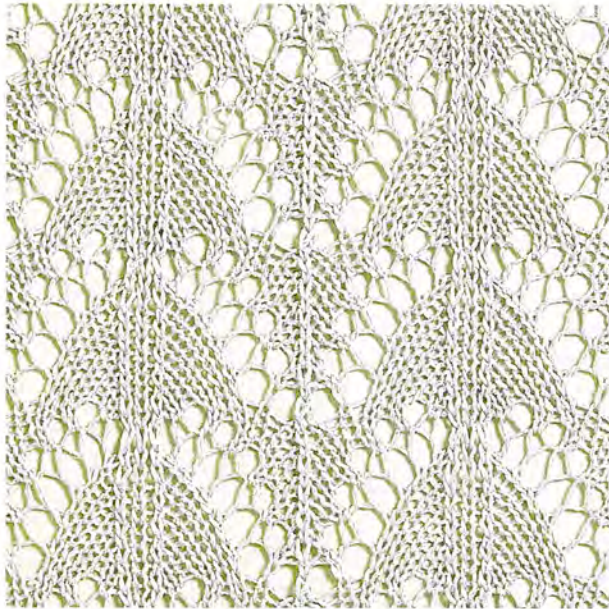

メモリーカード 2-52

118

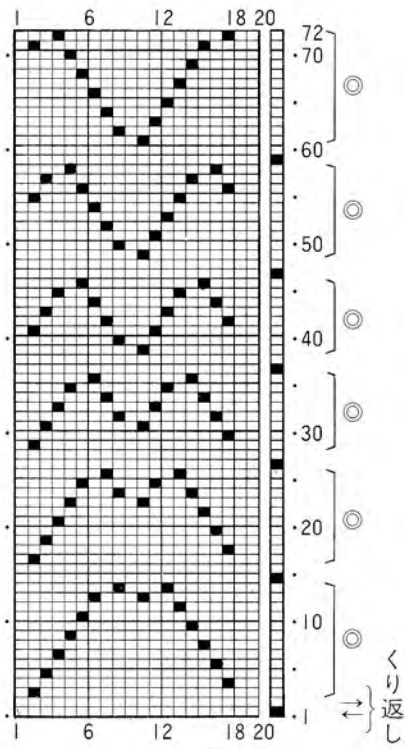

◎印はカムレバー「ヨセメ」

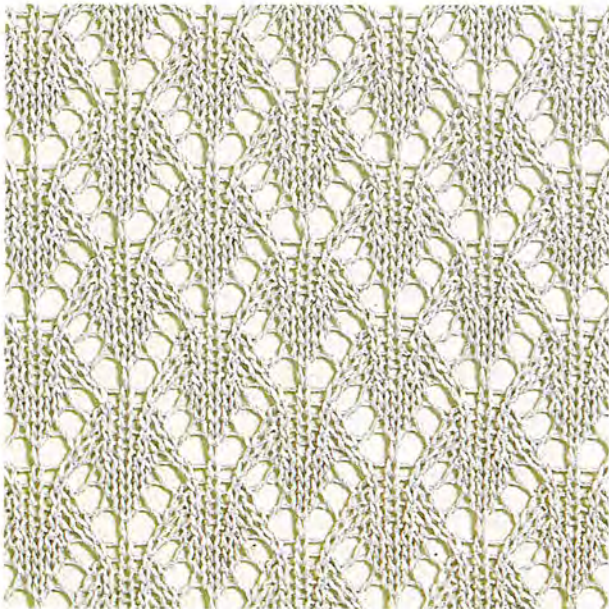

メモリーカード 2-53

119

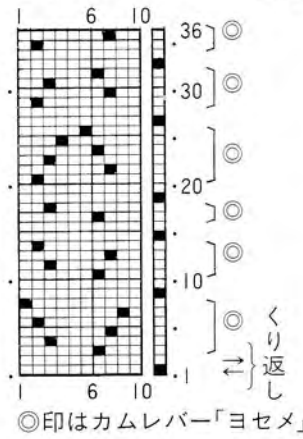

◎印はカムレバー「ヨセメ」



メモリーカード 2-54

120

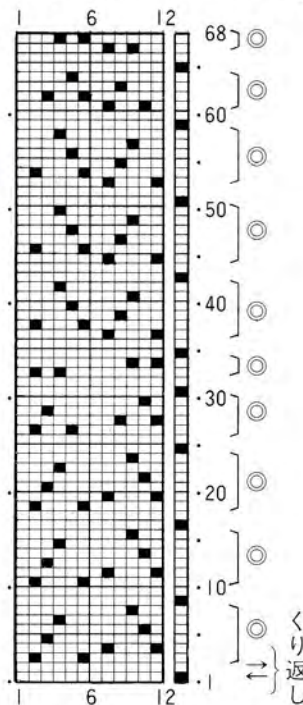

◎印はカムレバー「ヨセメ」
(Scale: 70/100)

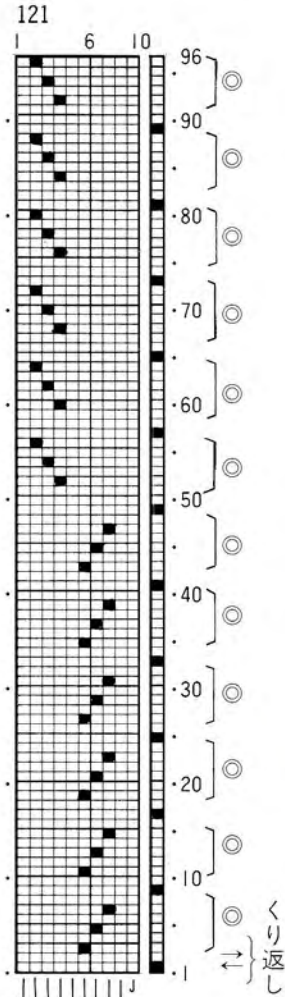
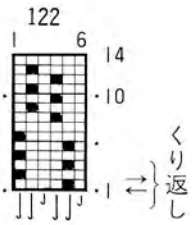

121



メモリーカード 2-55

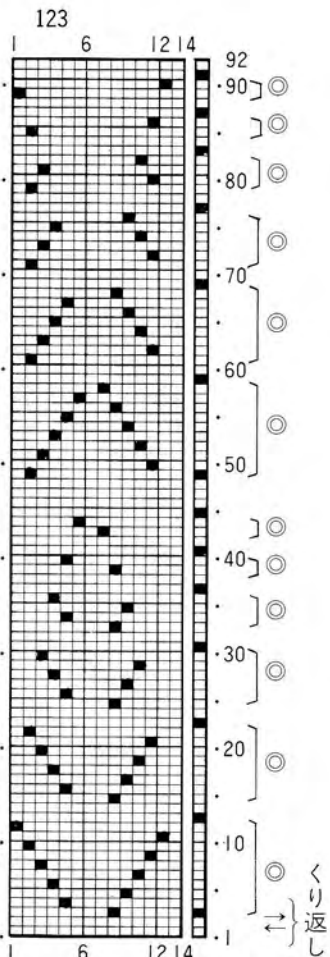

122

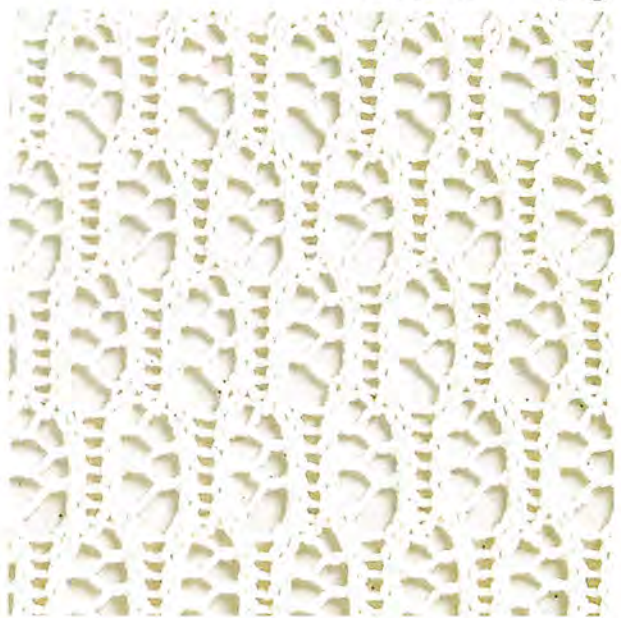

メモリーカード 2-56

◎印はカムレバー「ヨセメ」
 ↓ ...needles in B pos.
 ↓ ...needles in A pos.

| 段 Row number | 針出し Needle arrangement |
|------------------|---------------------------|
| 13~14 (27~28) | ↓↓↓↓↓↓↓↓↓↓↓↓↓↓ |
| 12 (26) | ↓↓↓↓↓↓↓↓↓↓↓↓↓↓ |
| 11 (25) | ↓↓↓↓↓↓↓↓↓↓↓↓↓↓ |
| 10 (24) | ↓↓↓↓↓↓↓↓↓↓↓↓↓↓ |
| 9 (23) | ↓↓↓↓↓↓↓↓↓↓↓↓↓↓ |
| 8 (22) | ↓↓↓↓↓↓↓↓↓↓↓↓↓↓ |
| 7 (21) | ↓↓↓↓↓↓↓↓↓↓↓↓↓↓ |
| 5~6 (19~20) | ↓↓↓↓↓↓↓↓↓↓↓↓↓↓ |
| 3~4 (17~18) | ↓↓↓↓↓↓↓↓↓↓↓↓↓↓ |
| 1~2 (15~16) | ↓↓↓↓↓↓↓↓↓↓↓↓↓↓ |

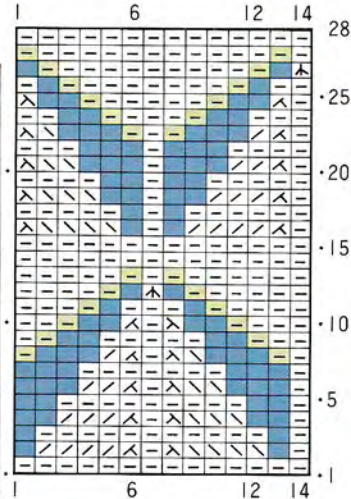

123



メモリーカード 2-57

●...空針
 ●...空針をB位置に出す
 ●...Empty needles
 ●...Push the empty needle to B pos.

()内は7目ずらします
 (Scale: 70/100)

PUNCH LACE

■パンチレース模様■

機械編みならではの、パンチレース模様13点。

太い糸と細い糸の組み合わせで夏らしいレースができます。

初心者でも簡単に編め、美しい仕上がりは、エレガントなニットにぴったり。

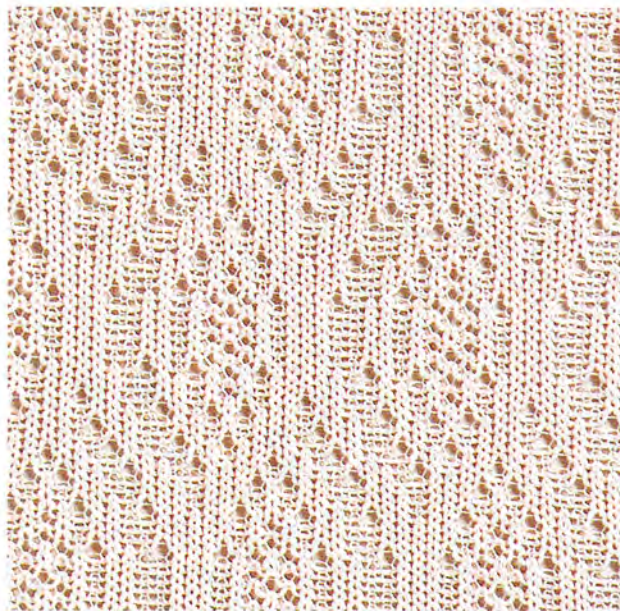

メモリーカード 2-58

124

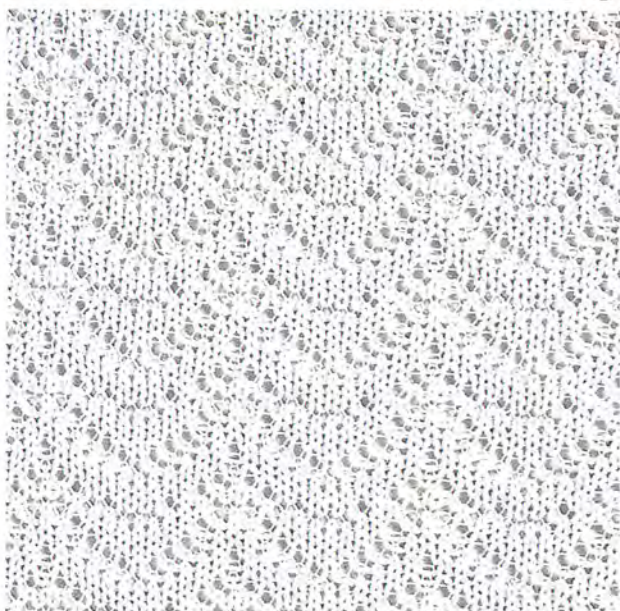
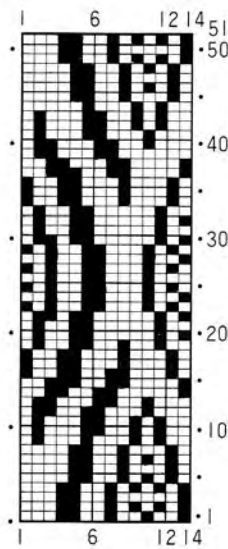

メモリーカード 2-59

125

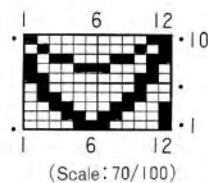

126

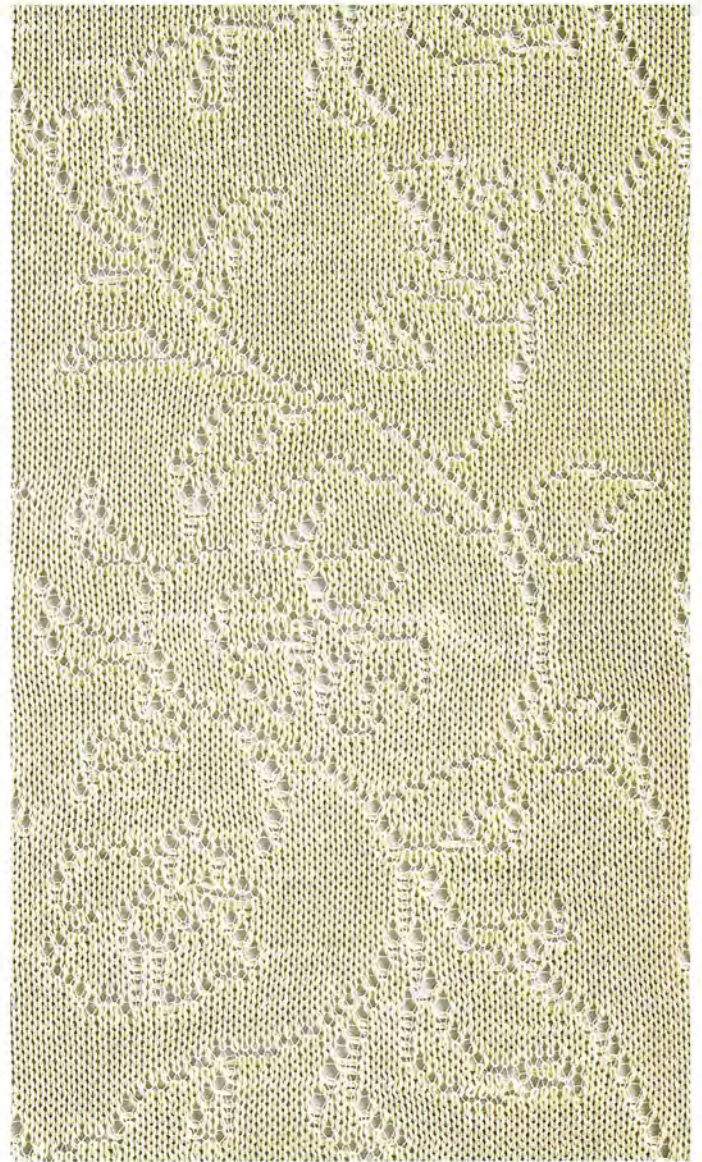
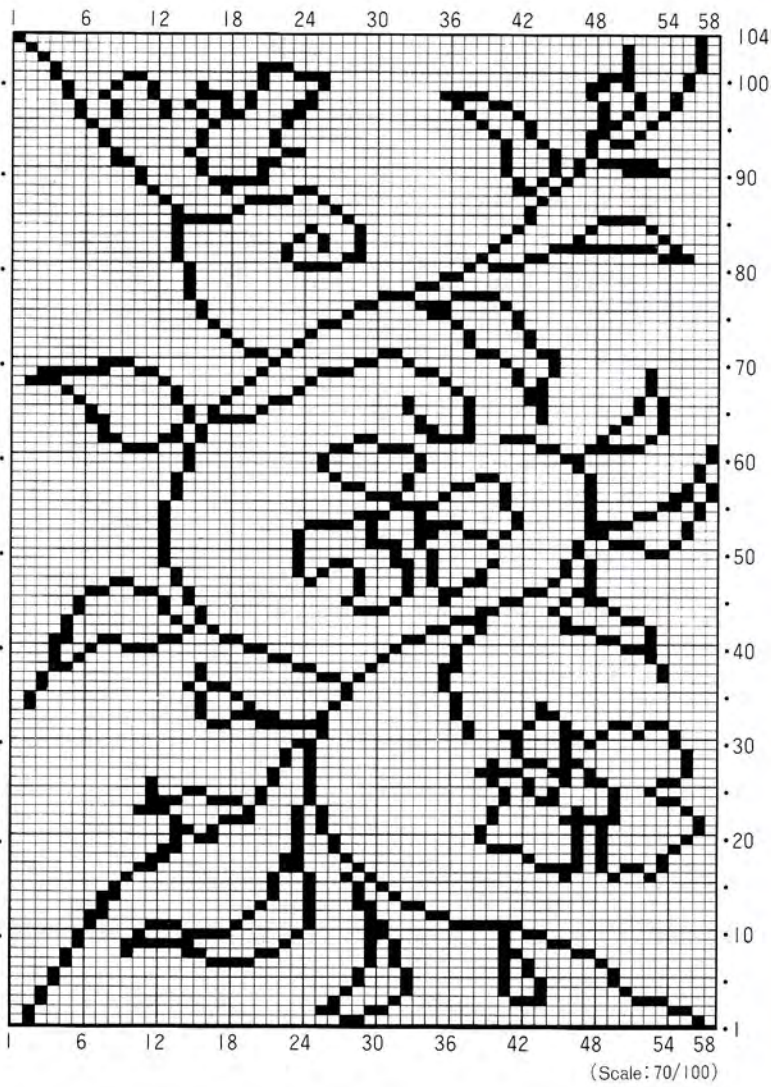

メモリーカード 2-60

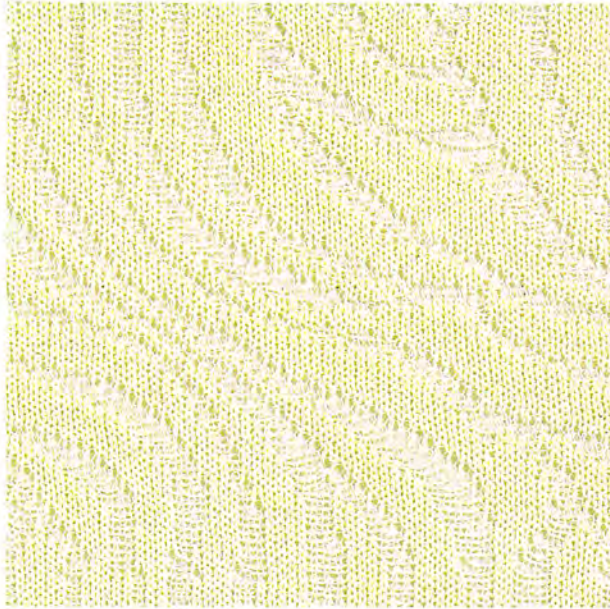

メモリーカード 2-61

127

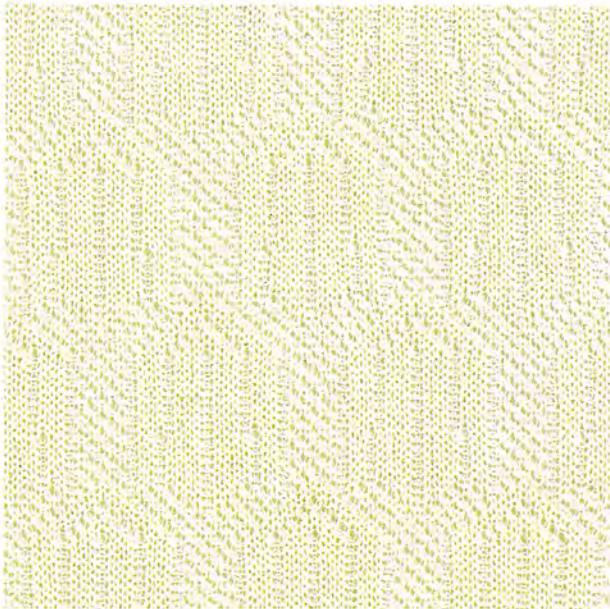
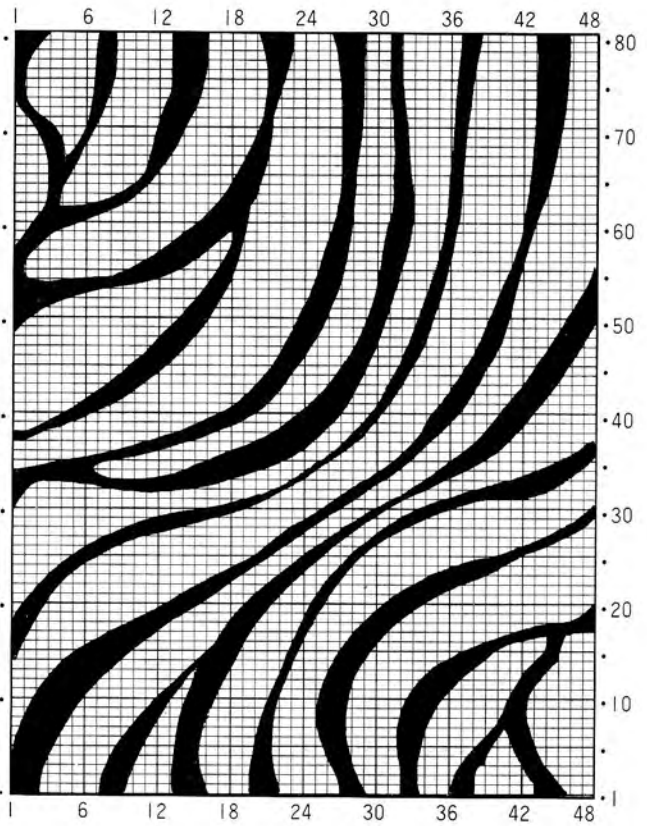

メモリーカード 2-62

128

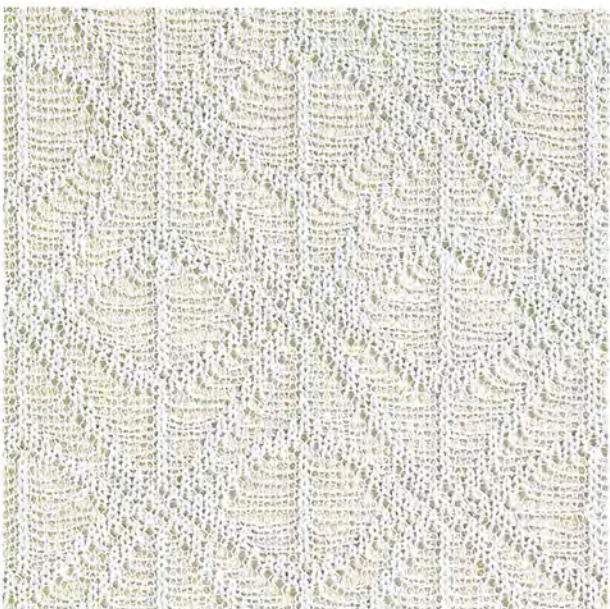
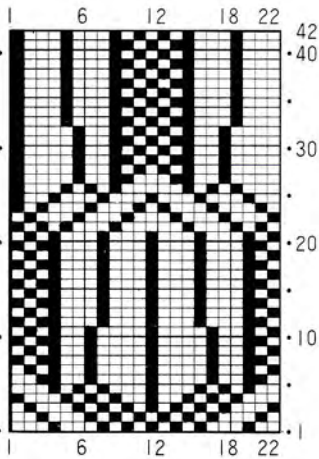

メモリーカード 2-63

129

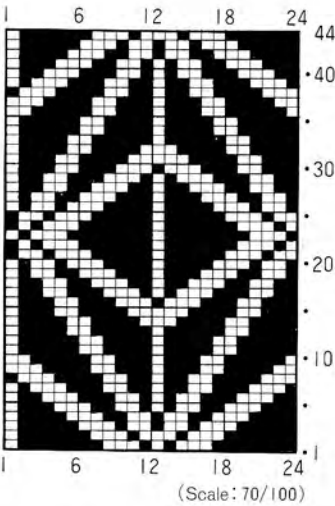

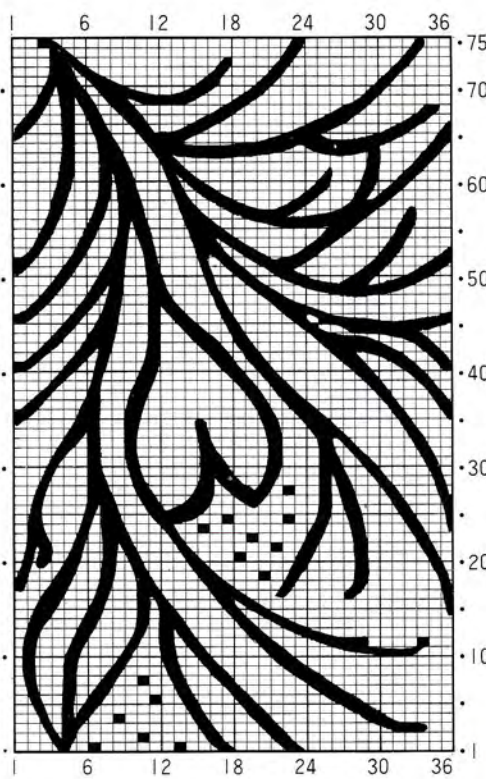

130



メモリーカード 2-64

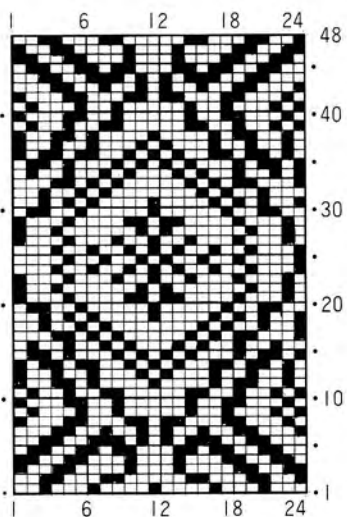

131

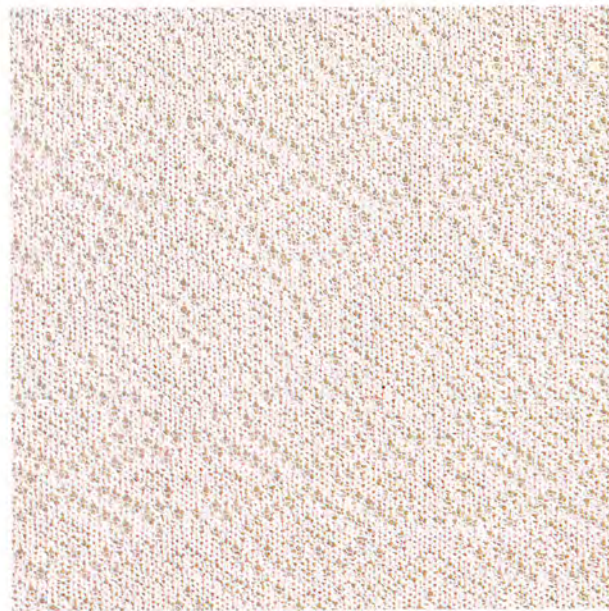

メモリーカード 2-65

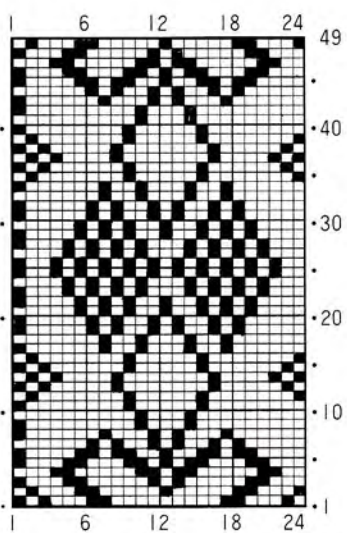

132

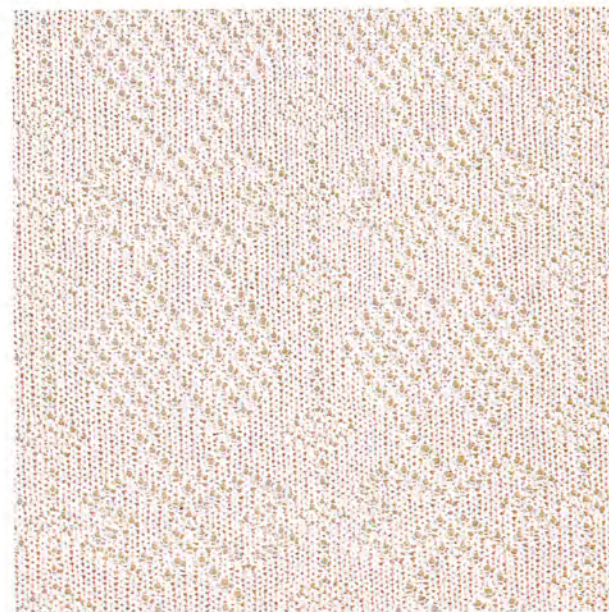

メモリーカード 2-66

(Scale: 70/100)

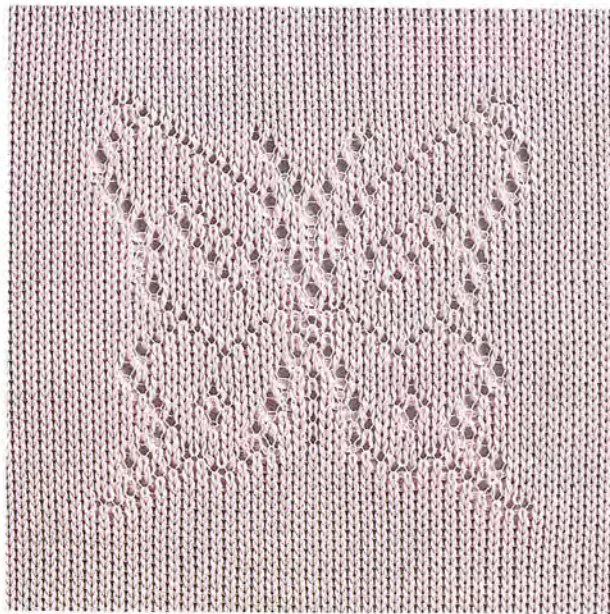

メモリーカード 2-67

133

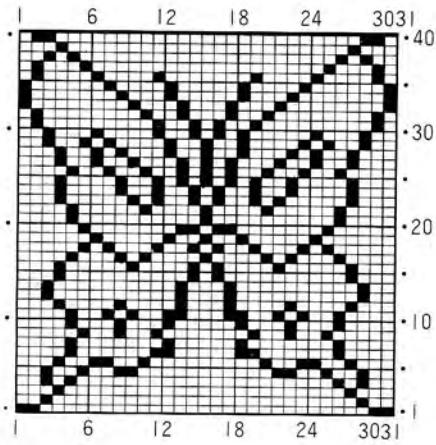

メモリーカード 2-68

134

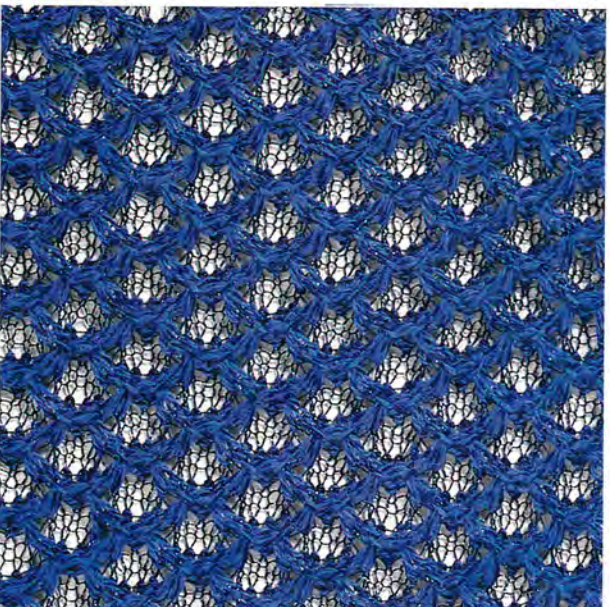
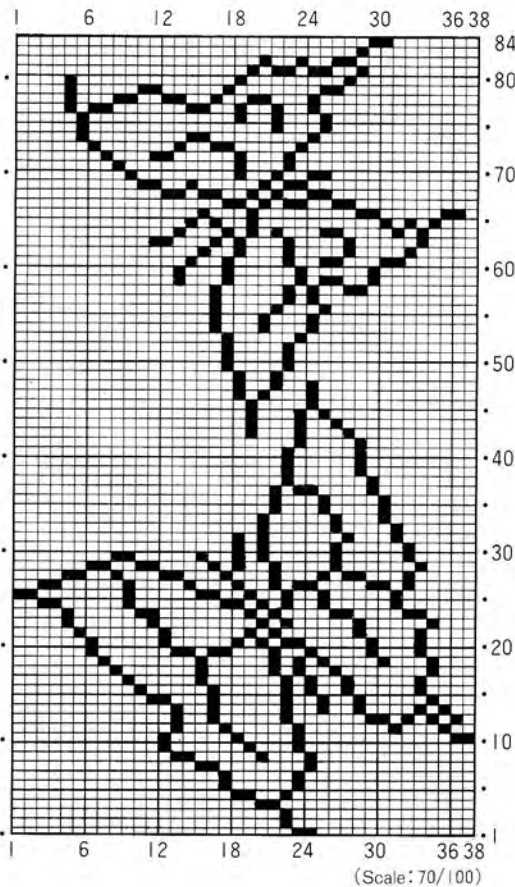

メモリーカード 2-69

135

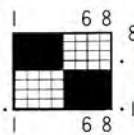

下の渡り糸4本を★の針にかけます

Pick up 4 crossing yarns and place them onto the needles marked with ★.

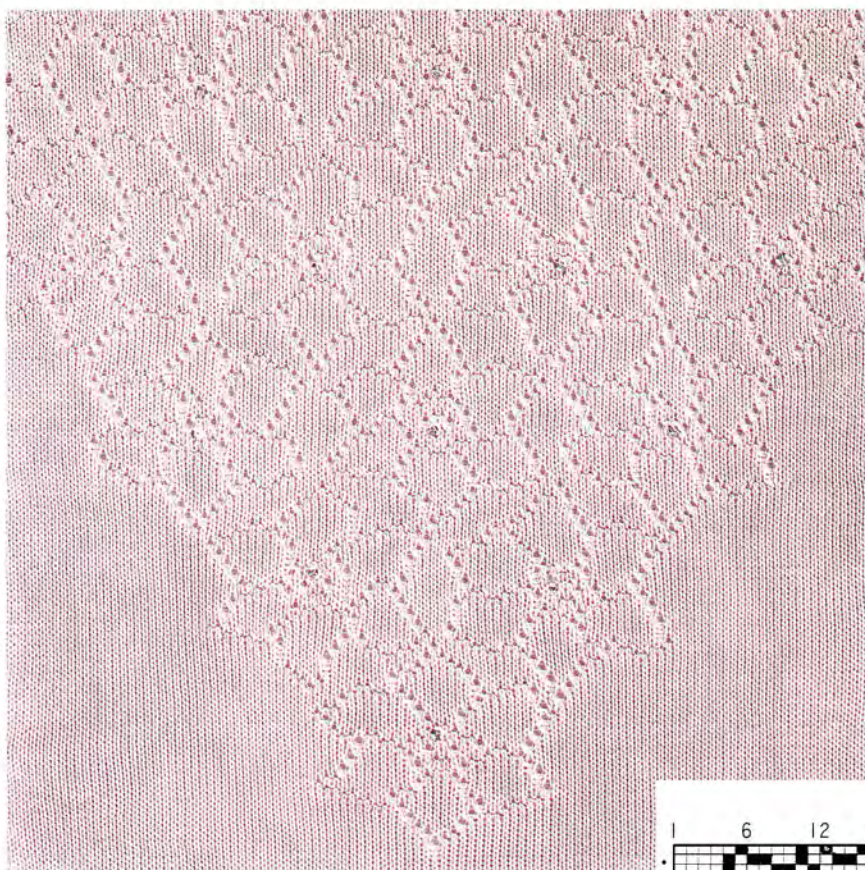

メモリーカード 2-70

How to set NI Cam and Point Cams

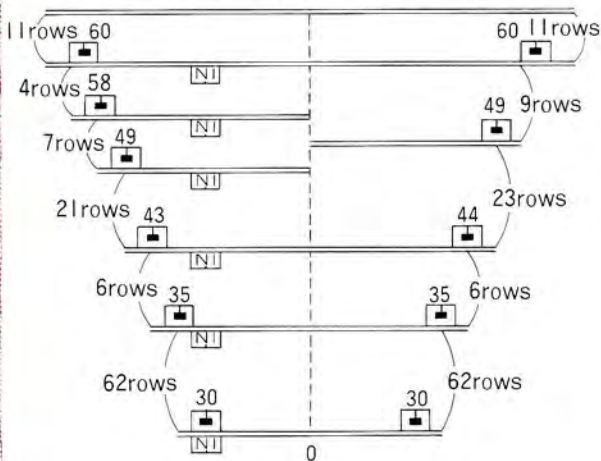

〈ポイントカムの移動の仕方〉

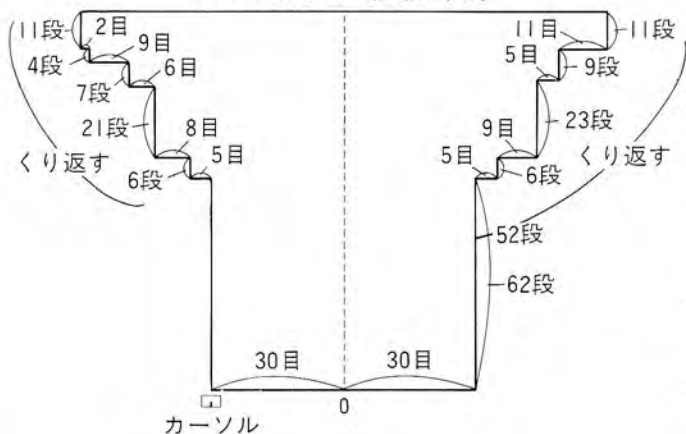

※ブザーが鳴ったらポイントカムを動かし、カラドオンをしながら編みます。

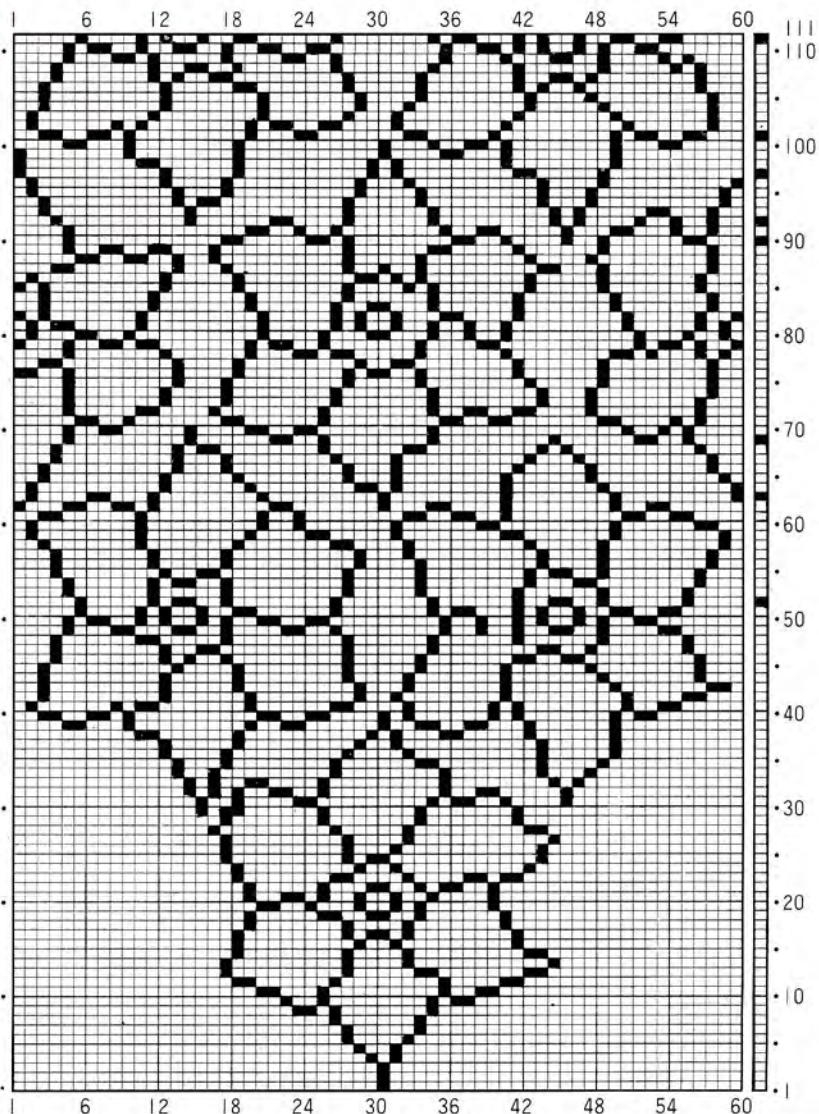

(Scale: 70/100)

FAIR ISLE/ On Mod.580 with PE1

■大柄模様■ U-BOXを使って

ニューマイコンAmAm(SK580)とU-BOXを使った大柄模様。

60目以上の画期的な模様です。大柄だからオリジナル性がさらに増し、他にはない美しさを表現できます。今、もっとも求められている大柄模様11点を掲載いたしました。

※「大柄模様」のカードはすべて中付けの「U-BOXを使った模様カード」に掲載しています。



137

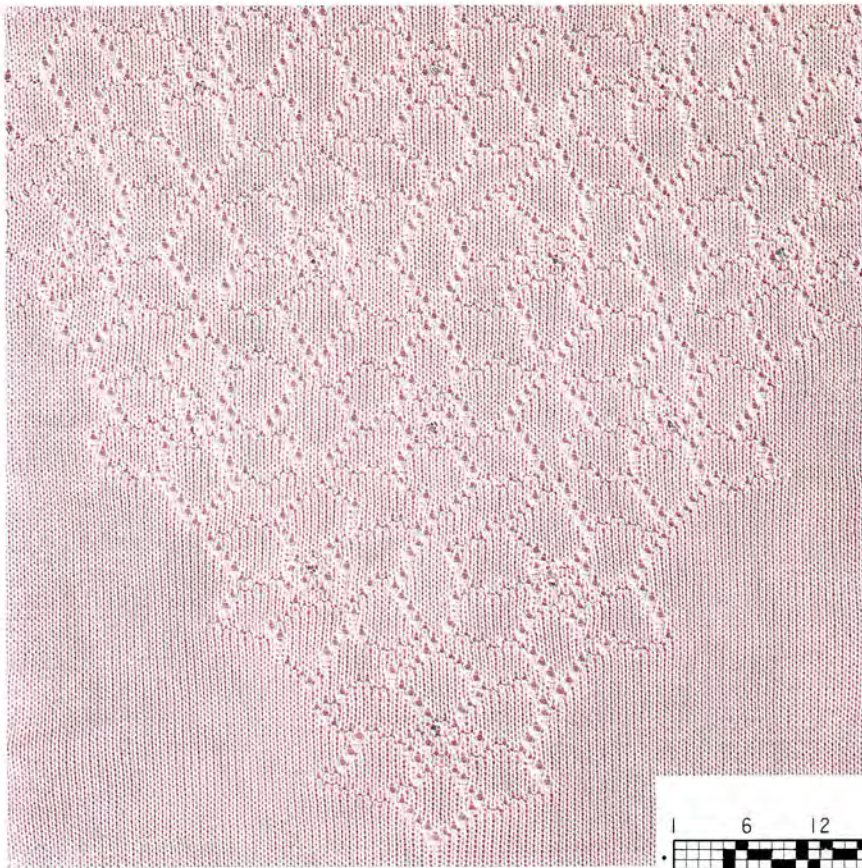

メモリーカード 2-70

How to set NI Cam and Point Cams

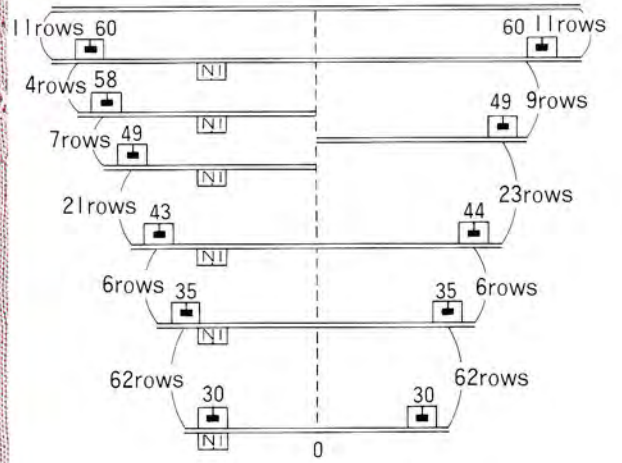

〈ポイントカムの移動の仕方〉

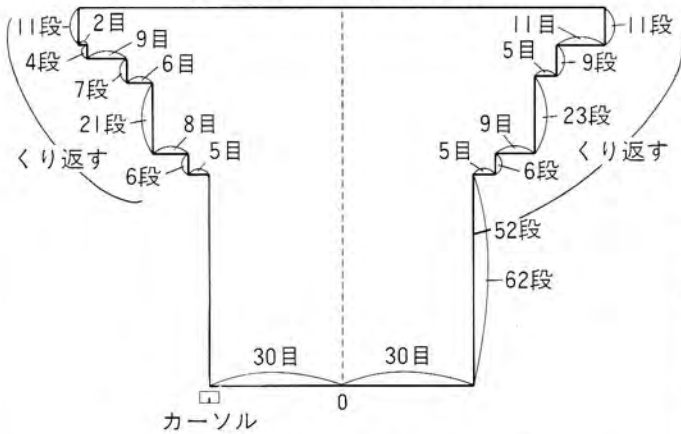

※ブザーが鳴ったらポイントカムを動かし、
カラドオンをしながら編みます。

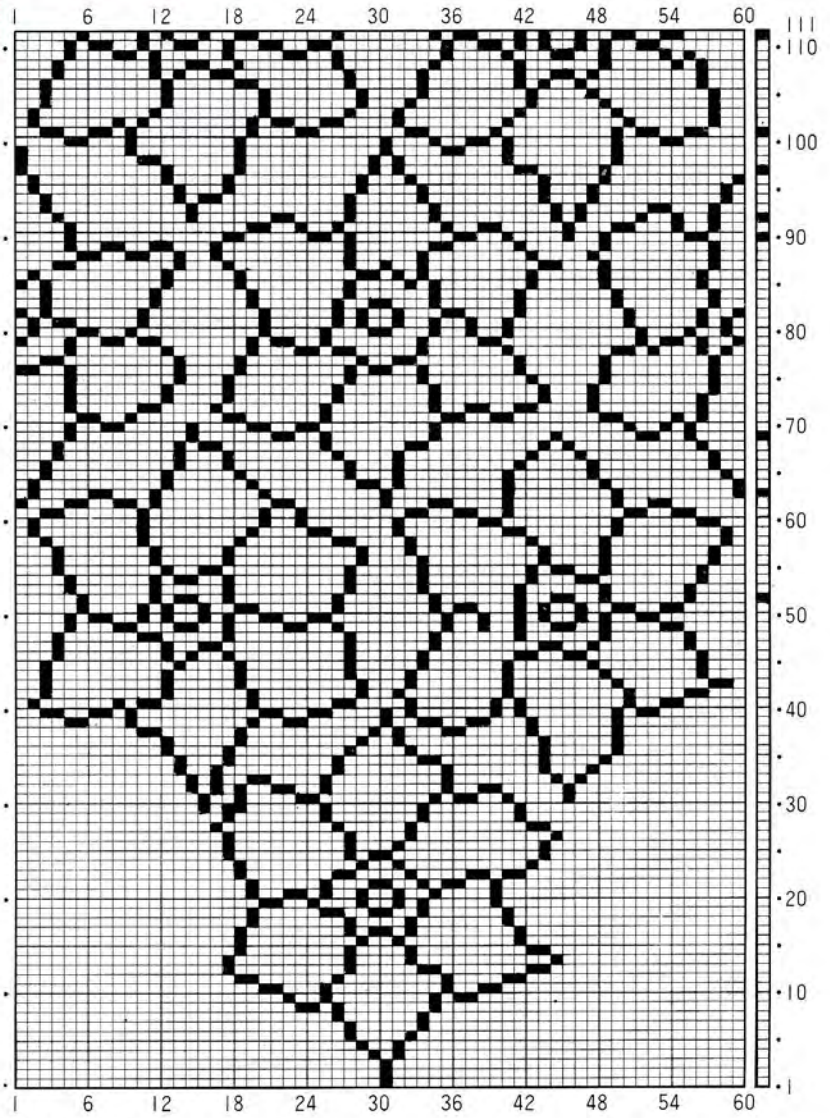

(Scale: 70/100)

FAIR ISLE/On Mod.580 with PE1

■大柄模様■ U-BOXを使って

ニューマイコンAmAm(SK580)とU-BOXを使った大柄模様。

60目以上の画期的な模様です。大柄だからオリジナル性がさらに増し、他にはない美しさを表現できます。今、もっとも求められている大柄模様11点を掲載いたしました。

※「大柄模様」のカードはすべて中付けの「U-BOXを使った模様カード」に掲載しています。



137

138

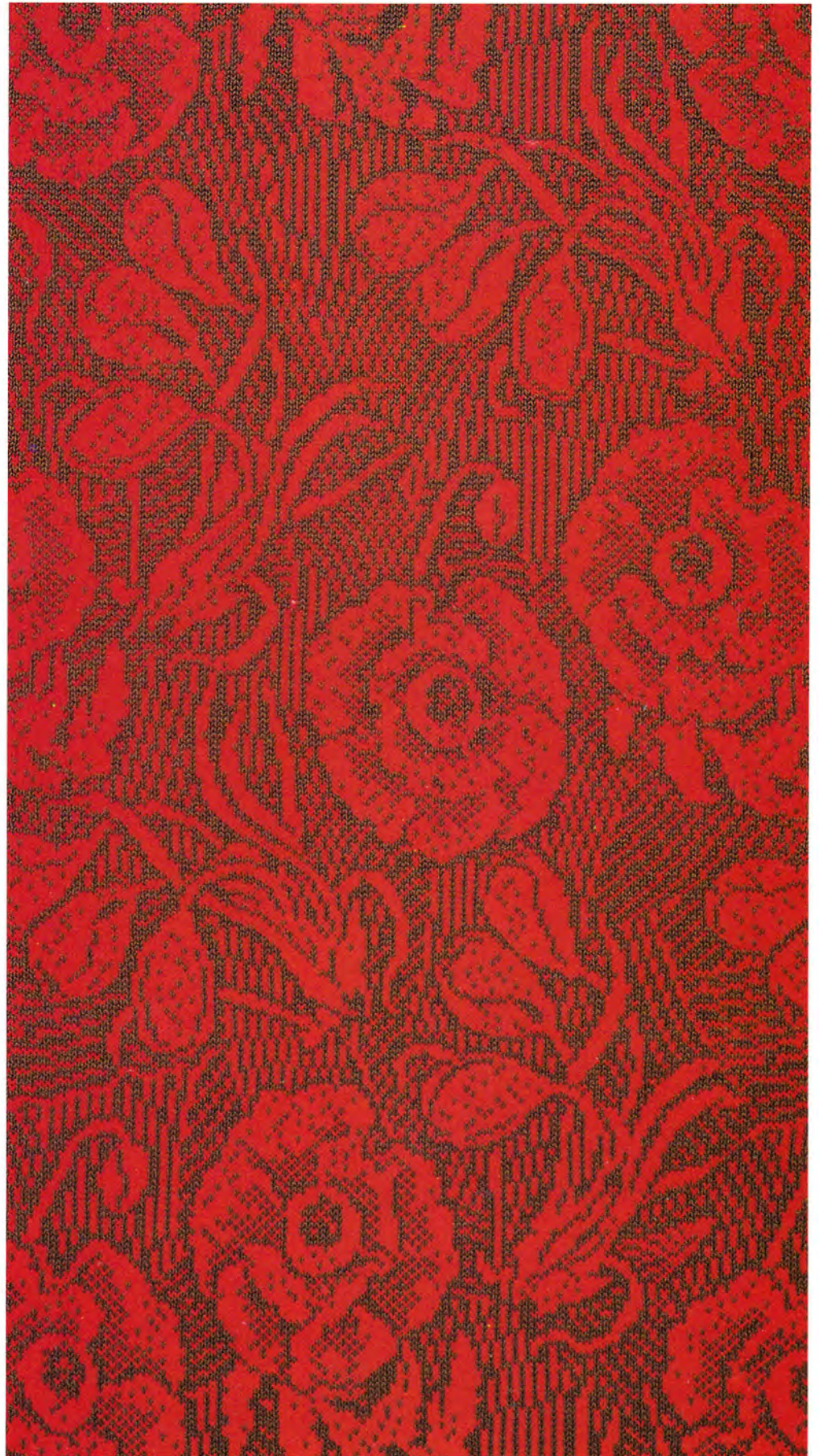

メモリーカード 3-②

139



メモリーカード 3-③

140



メモリーカード 3-④

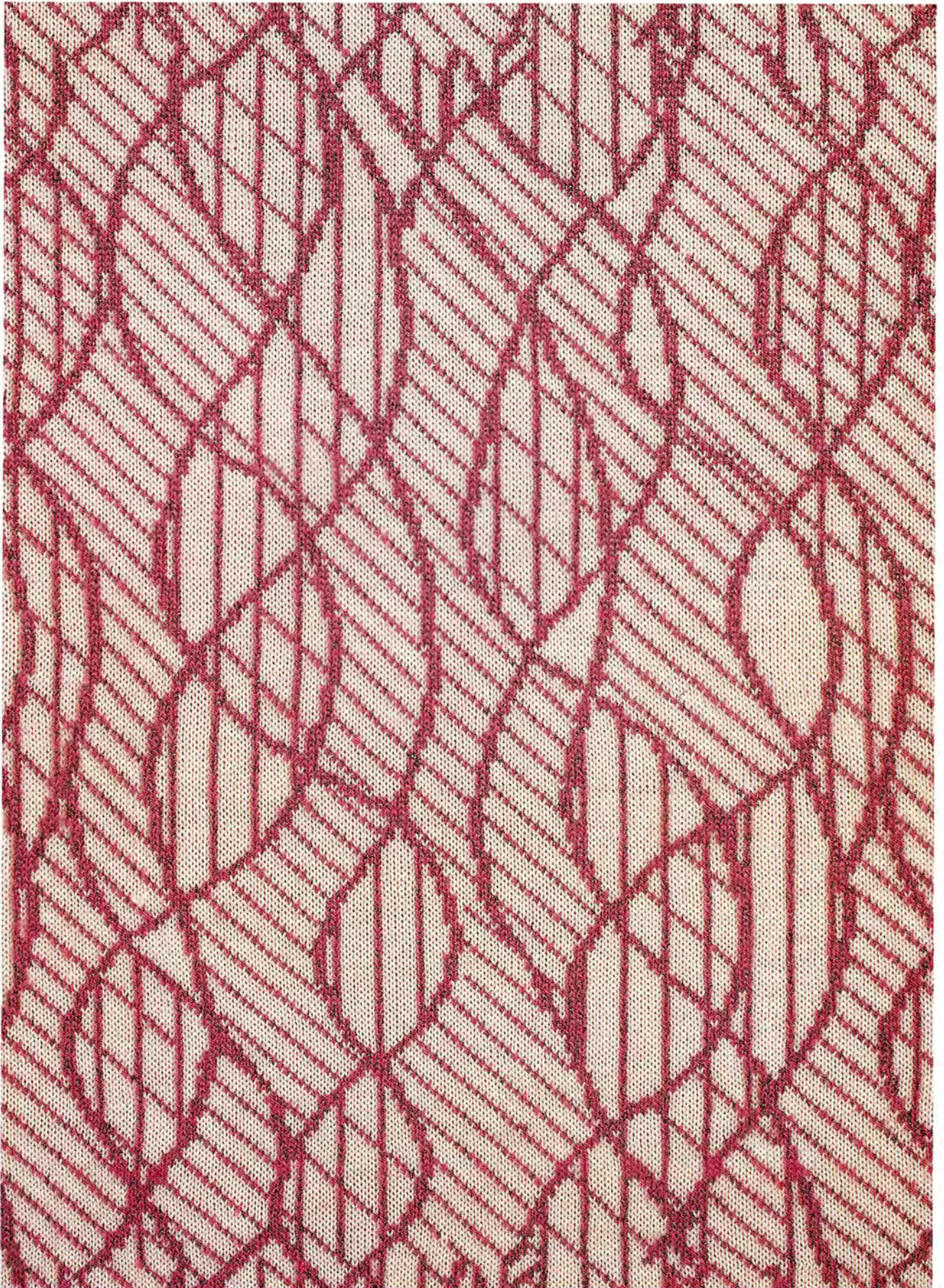

メモリーカード 3-⑤



142

メモリーカード 3-⑥



143

メモリーカード 3-⑦

144



メモリーカード 3-8

145



メモリーカード 3-9

※この編地は模様キ― 2…反
を押して編んでいます。





146

メモリーカード 3-⑩



147

メモリーカード 3-⑪

MULTI COLOURED JACQUARD/On Mod.580 with PE1

■多色編込み■ U-BOXを使って——

ニューマイコンAmAm(SK580)とU-BOXを使った、もうひとつのうれしい機能、多色編込み。
 色の使い方が増え、ニットの可能性が広がりました。
 多色編込みの8点の模様を紹介いたします。

148



※この編地は模様キー 2...反を押して編んでいます。



2

模様カードは中付けのカード集に掲載してあります。

メモリーカード 2-⑦



メモリーカード 2-72

149

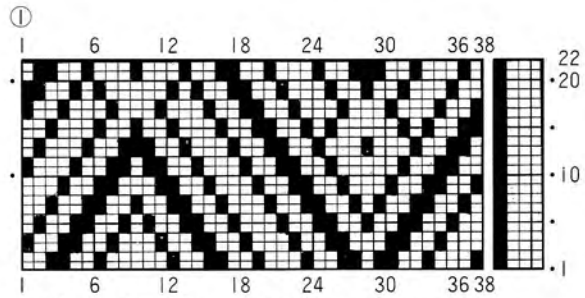
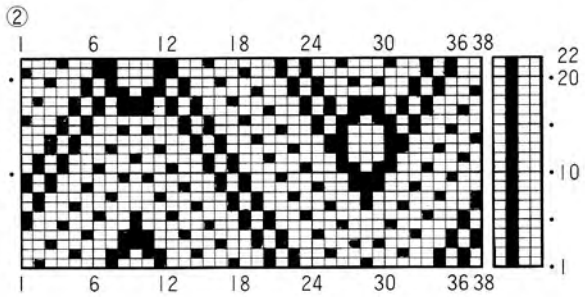
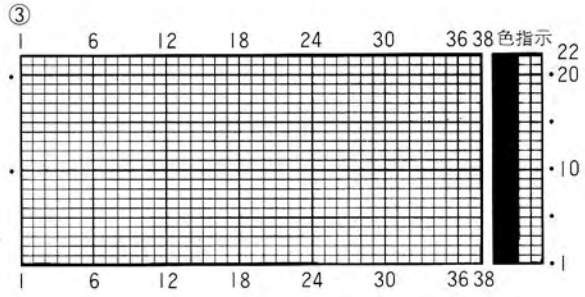

22段38目 (多色編) 3 3 Coloured Jacquard
22 rows by 38 sts.



メモリーカード 2-73

150

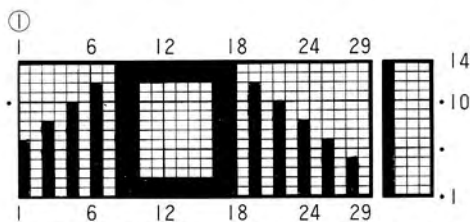
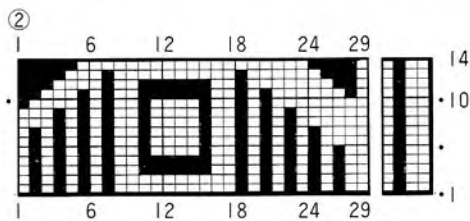
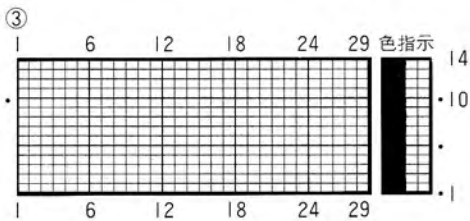

14段29目 (多色編) 3 3 Coloured Jacquard
14 rows by 29 sts.
(Scale: 70/100)

151

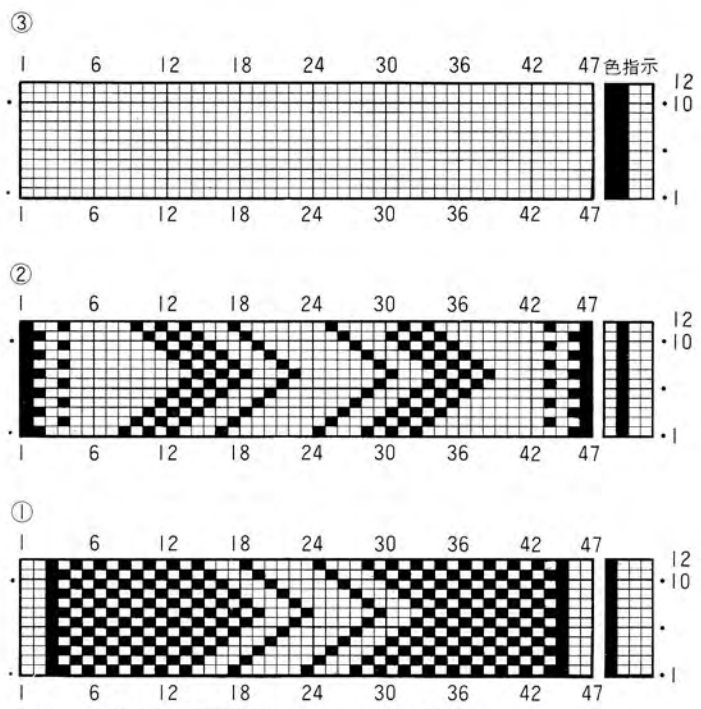

151...12段47目 (多色編) 3 12 rows by 47 sts.
152...12段39目 (多色編) 3 模様キー 5...ムキアイC
12 rows by 39 sts.

3 Coloured Jacquard
(Scale: 70/100)



メモリーカード 2-74

152



3 Coloured Jacquard



メモリーカード 2-75

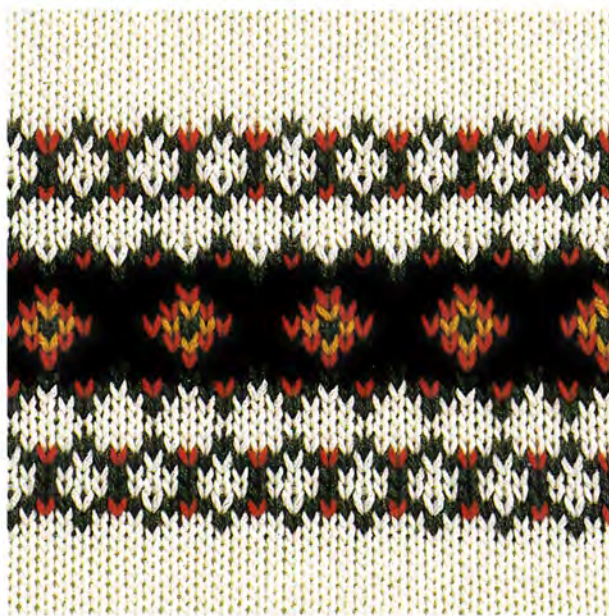

メモリーカード 2-76

153

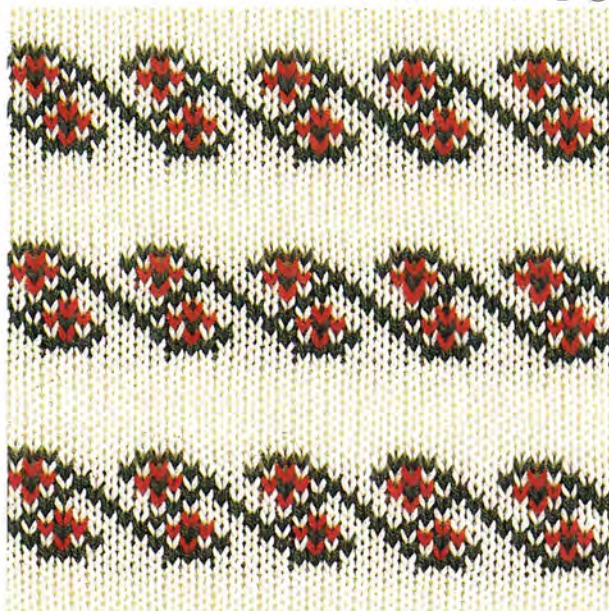

メモリーカード 2-77

154

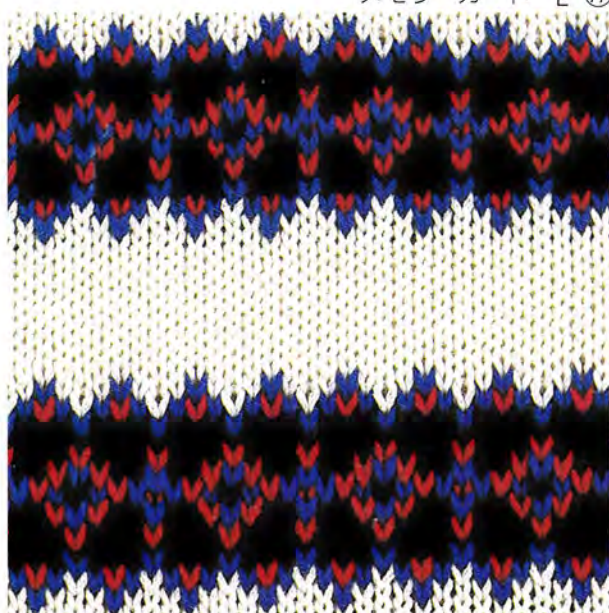

メモリーカード 2-78

155

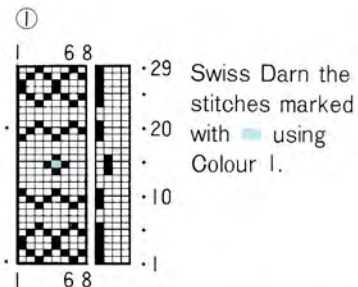
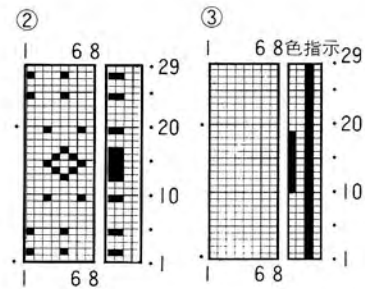

Swiss Darn the stitches marked with using Colour 1.

29段8目 (多色編) 3 3 Coloured Jacquard 29 rows by 8 sts.

…1番色で刺しゅう

※0番色はカラドオシをします。

※For the rows in Colour 0 on the Display, move the Carriage without knitting.

(Scale: 50/100)

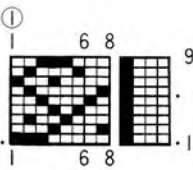
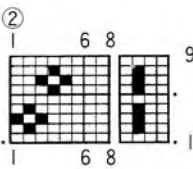
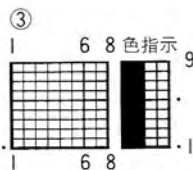

9段8目 (多色編) 3 3 Coloured Jacquard

9 rows by 8 sts.

※0番色はカラドオシをします。

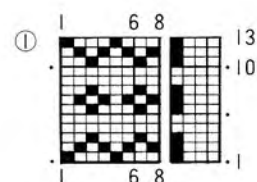
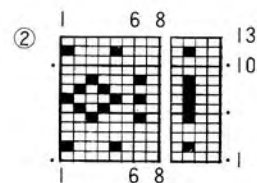
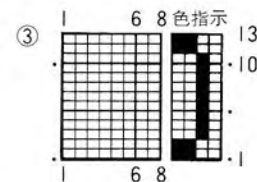

13段8目 (多色編) 3 3 Coloured Jacquard 13 rows by 8 sts.

※0番色はカラドオシをします。

(Scale: 70/100)

製作協力者名

- ・伊沢美幸 ・大島和美 ・荻原申子 ・高田陽子 ・田中 綾
・寺田恵美子 ・友野清美 ・橋本早苗 ・松浦のぶ子
・眼崎幸子 ・矢口加寿子 ・山田美砂子 ・吉田千寿子
・シルバー編物研究会 清水久恵 高橋ひろ江 更谷尚子

素材提供社名

- ・カネボウ毛糸株式会社 ・ダイヤ毛糸株式会社
・ニッケビクター株式会社 ・ハマナカ株式会社
・藤井株式会社 ・横田株式会社 (シルバー編物研究会)

ニューあむあむ模様集

あむあむ新発見

1990年6月25日 5版発行

©著作者 シルバー編物研究会

発行者 大中 茂

発行所 シルバー編物研究会

東京都小平市鈴木町1-51
TEL.0423(43)5161 振替 東京9-100054

印刷所 東海印刷株式会社

本書は一切
複製、模写
を禁じます

(印刷や製本の悪いものは、すぐお取り替えいたします)
Copyright © 1988 by The Silver Knitting Institute, Japan.
Printed in Japan.



[あむあむ新発見 II]

伝統柄が新しい

いつの時代でも人気のある伝統柄を“あむあむ”で表現した模様集。大柄、小柄をとりまぜて着やすい編込み模様を集めました。リブ機を使用した模様もプラスして、使い方いろいろの1冊です。

模様●28点 (リブ柄6点)

仕様●A4判 24ページ (カラー16ページ)

定価●1,000円 (〒250円) ※税別

お申込み方法●お近くの編物学院・教室か、下記まで郵便振替でお申込みください。

シルバー編物研究会

〒187 東京都小平市鈴木町1-51
TEL.0423(43)5161 振替 東京9-100004

UNIT 10: THE HISTORY OF THE UNITED STATES

